



Manipulación Higiénica de los Alimentos

Si deseas realizar el curso de Manipulación Higiénica de los Alimentos o querés hacer el examen presencial del curso online, podrás inscribirte directamente en nuestra página web:

alimentos.agcontrol.gob.ar

A través del sitio podrás autogestionar tus inscripciones, actualizar tus datos, realizar consultas y descargar tu Certificado de Inscripción al Registro de Manipuladores de Alimentos de la Ciudad de Buenos Aires.



Para registrarte como alumno, ingresá a “**Registrarme como alumno**” y completá los datos solicitados.

En el campo “**correo electrónico**” ingresá un **correo de uso frecuente**, ya que nos podremos comunicar a través del mismo en caso de necesitarlo.

En el campo “**DNI del Alumno**” tenés que adjuntar un escaneo o foto de tu DNI o Pasaporte actualizado.

Una vez finalizada la carga de datos, desplazá el interruptor desde “Bloqueado” a “Desbloqueado” y oprimí “Confirmar el Alta”.

Verificación :Desplaza el interruptor a la derecha



Bloqueado



Desbloqueado

Confirmar el Alta



El usuario y contraseña será mostrado en una ventana emergente (desbloquear pop ups) y enviado al correo electrónico declarado.

Ejemplo

Datos de su registro ✕

Para ingresar al sistema, debera usar los siguientes datos

Nombre de usuarios
DNI12345678

Contraseña
XXXXXXXX

Cerrar

Ingresá en: [Acceda a su cuenta](#)

Para iniciar sesión ingresá el **Usuario** y la **Contraseña** anteriormente gestionados.

Se te solicitará que cambies la contraseña, al ingresar por primera vez.

Deberás escribir tu contraseña actual y tu nueva contraseña dos veces a efectos de verificar y confirmar el ingreso de la misma.

Cambiar mi contraseña

Ha iniciado sesión en el sistema como **DNI36159666**.

Contraseña actual

Nueva contraseña

Confirmar contraseña

Cambiar Contraseña



Curso Presencial De Manipulación Higiénica de los Alimentos

Para inscribirte, realizá click en el botón:

Inscribirme a presenciales



Podrás visualizar en el calendario las fechas programadas para realizar el curso presencial, y elegir entre las opciones disponibles.

Cursos presenciales Si desea ver las fechas de los exámenes disponibles cambie el tipo --> CURSOS Nivel --> Todos

Septiembre 2016

Hoy < >

Dom	Lun	Mar	Mié	Jue	Vie	Sáb
28	29	30	31	1	2	3
4	5	6	7	8	9	10
11	12	13	14	15	16	17
18	19	20	21	22	23	24

Calendar details:

- Sept 5: Básico (14:00 a 19:00) Alumnos: 116 Aula AGC vacantes: 9
- Sept 14: Básico (08:00 a 13:00) Alumnos: 125 Aula AGC vacantes: 0
- Sept 14: Básico (14:00 a 19:00) Alumnos: 125 Aula AGC vacantes: 0
- Sept 19: Básico (08:00 a 13:00)

Importante: tené en cuenta que solo podrás elegir entre las fechas con vacantes disponibles, y que las inscripciones se cierran tres días antes del inicio del curso.

El curso presencial se realiza durante dos días hábiles consecutivos.

Al hacer click sobre una fecha disponible,
Se mostrará toda la información que necesitas respecto al
curso elegido.

Si querés inscribirte en ese curso , presioná:

Inscribirme

Y luego:

Inscribir al Curso



Una vez confirmada, descargá e imprimí tu constancia de inscripción y la boleta de pago.



GOBIERNO DE LA CIUDAD DE BUENOS AIRES
CONSTANCIA DE INSCRIPCIÓN

Ciudad Autónoma de Buenos Aires

Fecha de inscripción Buenos Aires, Jueves 11 de Agosto de 2016.

Se deja constancia que el Alumno [REDACTED] DNI [REDACTED] se ha inscripto al curso de Manipulación de Alimentos a realizarse desde el 26/08/2016 hasta el 29/08/2016 en el horario de 08:00 a 13:00, en Tte. Gral. J. D. Perón 2933, coordinado por la Agencia Gubernamental de Control.

Recuerde traer impresa esta constancia junto con el comprobante de pago y documento que acredite su identidad.

Buenos Aires Ciudad Boleta Nro: 1638-00119212

AGC Habilitaciones-Inspecciones-Permisos

Fecha: 11/08/2016 Vencimiento: 10/09/2016

Tipo Persona FISICA

Nombre [REDACTED]

Documento DNI [REDACTED]

Correo electrónico [REDACTED]

Dirección - N° - [REDACTED]

Plan 0 - Opts - [REDACTED]

Localidad - Código Postal [REDACTED]

Código	Concepto	Cantidad	Valor
22.16.01	Asesorías al Emisión Certificado de Manipuladores de Alimentos. Nivel Básico	1	\$80,00
TOTAL			\$80,00

Pagar es más fácil

- Banco de la Ciudad
- Banco Ciudad
- Tarjetas de crédito
- Tarjetas de débito
- RapiPago
- Pago Fácil

QR

Código de Pago Cajas GCBA

Barcode

Datos del reporte: Fecha: 11/08/2016 13:41 Código de Pago Banco Ciudad y Cajeros Automáticos GCBA

En caso de no contar con la boleta, acercate en el horario de Atención al Público de la AGC (de 8:30 a 13:30hs) para pedir la impresión de la misma.

Para pagarla podés elegir entre Cajas de Gobierno, Banco Ciudad, RapiPago o Pago Fácil.

IMPORTANTE:

Deberás presentarte al curso en los días y horarios elegidos con la constancia de inscripción, boleta de pago ya abonada y DNI o Pasaporte vigente.

En el caso de presentarte sin alguno de estos requisitos o fuera del horario de inicio no podrás ingresar a presenciar la capacitación.

Para aprobar el curso será necesario asistir a la totalidad del mismo y aprobar el examen.



Una vez aprobado el curso, a través del sitio web **alimentos.agcontrol.gob.ar**, podrás descargar el certificado de inscripción al Registro de Manipuladores de Alimentos del Gobierno de la Ciudad de Buenos Aires.

Solo tenés que acceder con tu usuario y contraseña, desde la solapa “Mis inscripciones” elegir la fecha donde hiciste el curso, y descargarlo haciendo click en el botón:



La **vigencia del certificado es de dos (2) años**, y recordá que tenés que renovarlo antes del vencimiento de ese plazo.



En caso de necesidad de reprogramación de la fecha que elegiste para hacer el curso, tenés que anular la inscripción a través del sitio alimentos.agcontrol.gob.ar ingresando con tu usuario y contraseña.

Desde la solapa “Mis inscripciones”, seleccioná la fecha que querés anular haciendo un click sobre la misma. Al desplegarse la información del curso, aparecerá el botón “Anular inscripción”.

Inscribirme a presenciales Mis inscripciones Tomar Curso online

Anulación de inscripción

Básico - 26/08/2016 - 08:00 - AGC

Básico - 26/08/2016 - 08:00 - AGC
Curso

Información

Haga click en el botón **Anular inscripción**.

Habrá anulado la inscripción.

Esta operación no puede revertirse, continúe solamente si está seguro de anular la inscripción.

Una vez anulada la inscripción, podés elegir una nueva fecha para hacer el curso.



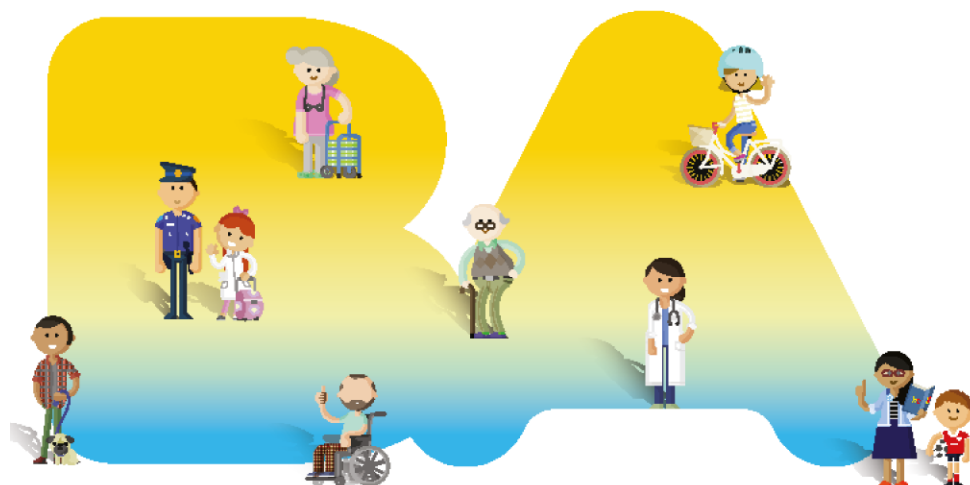

Vamos Buenos Aires

