



**PROGRAMA DE EMISIÓN DE
LETRAS DEL TESORO
DEL GOBIERNO DE LA CIUDAD AUTÓNOMA
DE BUENOS AIRES**

POR HASTA ARS 15.000.000.000.-

Art. 12 Ley N° 6.068

INFORMACIÓN PARA EL INVERSOR

Agosto de 2019

Serie 4

**Gobierno de la Ciudad Autónoma de Buenos Aires
Ministerio de Economía y Finanzas
Subsecretaría de Finanzas
Dirección General de Crédito Público**

<http://www.buenosaires.gob.ar/hacienda/credito-publico/letras-del-tesoro>

Consultas:

Nicolás Rosenfeld (nrosenfeld@buenosaires.gob.ar)
Mariano León (mleon@buenosaires.gob.ar)
Gustavo Alfano (galfano@buenosaires.gob.ar)
Mauricio Ludueña (mluduenaguzzetti@buenosaires.gob.ar)
Nicolas Toledo (netoledo@buenosaires.gob.ar)
(54-11) 4323-9617 (líneas rotativas)

1. Detalle de la Licitación (provisorio – a confirmar al momento de la licitación)

1- Letra del Tesoro del Gobierno de la Ciudad de Buenos Aires en Pesos a 119 días:

a- Denominación: Letra en Pesos a tasa fija, con fecha de emisión 8/08/19 y de vencimiento 5/12/19. La Letra devengará una tasa de interés fija nominal a licitar (convención actual/365) y será pagadera en pesos.

b- Fecha de Licitación: 7/08/19.

c- Licitación: Se licitará la tasa fija nominal anual.

d- Importe a ser colocado: V.N. por hasta \$ 2.000.000.000.-. Tramo Competitivo: por hasta VN \$ 2.000.000.000.-. Tramo No Competitivo: por hasta VN \$ 50.000.000.-

e- Fraccionamiento Mínimo: V.N. \$ 1.

f- Fecha de Liquidación: 8/08/19.

g- Forma de Liquidación: A través del Sistema de Liquidación del Mercado Abierto Electrónico (MAE CLEAR). Quienes no sean Agente MAE deberán realizar la liquidación a través de un Agente MAE o abrir una cuenta en el Banco de la Ciudad de Buenos Aires.

h- Amortización: Única al vencimiento.

i- Intereses: Cuota única al vencimiento.

j- Intereses Compensatorios Adicionales: En la fecha de vencimiento, la Ciudad pagará en concepto de interés compensatorio adicional la suma de pesos que resulte de restar:

(i) el principal expresado en dólares al Tipo de Cambio Inicial más un interés nominal anual de 4,25%, y reconvertidos a pesos al Tipo de Cambio Final.

MENOS,

(ii) el principal e interés a ser pagados por la Ciudad conforme la tasa fija nominal anual a licitar. En caso de que el resultado de esa resta sea negativo, no se pagará interés compensatorio adicional.

“Tipo de Cambio Inicial” significa el tipo de cambio determinado y publicado por el BCRA mediante la Comunicación “A” 3500 (o la regulación que la sucediere o modificare en el tiempo) en la fecha de licitación.

“Tipo de Cambio Final” significa el tipo de cambio determinado y publicado por el BCRA mediante la Comunicación “A” 3500 (o la regulación que la sucediere o modificare en el tiempo) del tercer día hábil previo a la fecha de vencimiento.

k- Importe de las ofertas: Los interesados en suscribir podrán presentar:

(i) Órdenes de Compra bajo el Tramo Competitivo, cuando la oferta sea igual o mayor a pesos \$500.000 y múltiplos de pesos \$1.000 por encima de dicho monto, debiendo obligatoriamente incluir en la Orden de Compra la tasa solicitada.

(ii) Órdenes de Compra bajo el Tramo Competitivo o bajo el Tramo No Competitivo, a su opción, cuando la oferta sea menor a pesos \$500.000, siendo el monto mínimo de suscripción pesos \$1.000 y múltiplos de \$1.000 por encima de dicho monto.

l- Calificación de Riesgo: Nacional corto plazo: FIX SCR: A1+ (arg)

m- Comisiones a 3^a 0,02%

n- Oferta Total o Parcial: Oferta Parcial.

Los importes a ser colocados podrán ser ampliados por el emisor al momento de la adjudicación por hasta un monto total de ARS 15.000.000.000, autorizado por el artículo 12 de la Ley de Presupuesto N° 6.068.

La Ciudad podrá solicitar registro a través de Euroclear Bank S.A./N.V. ("Euroclear").

A la fecha de la emisión, el monto máximo disponible para ser colocado es de ARS 7.943.511.000.-

Sistema de adjudicación Holandés modificado precio / tasa único.

El GCBA podrá desestimar todas las ofertas y/o declarar desierta la licitación.

Licitación 7/08/2019, horario de 12:00 hs. a 16:00 hs.

2. Esquema ahorro-inversión-financiamiento

	Cta Inv 2018 Percibido - Devengado	1er Trim 2019	Presupuesto 2019
I. Ingresos Corrientes			
Ingresos tributarios	231.751.854.404	300.638.704.105	300.638.704.105
Ingresos no tributarios	8.035.659.813	10.548.769.777	10.548.769.777
Venta de bienes y servicios de las administraciones públicas	2.431.771.967	2.539.433.016	2.539.357.866
Rentas de la propiedad	1.363.131.893	680.875.128	680.875.128
Transferencias corrientes	6.351.767.519	6.230.987.518	6.194.236.256
Total Ingresos Corrientes	249.934.185.596	320.638.769.544	320.601.943.132
<i>*Ing copa (dentro de ingresos tributarios)</i>			
II. Gastos Corrientes			
Remuneraciones al personal	114.224.978.471	147.694.562.040	147.694.562.040
Gastos de consumo	54.786.675.297	66.072.237.991	66.128.082.763
Impuestos directos	12.559.659,00	19.450.243,00	
Otras pérdidas	110.815.500	25.815.002.211	
Transferencias corrientes	23.687.907.217	35.235.851.493	35.226.435.014,00
Total Gastos Corrientes	192.822.936.144	274.837.103.978	249.049.079.817
III. Resultado Económico Primario (I - II)	57.111.249.452,00	45.801.665.566,00	71.552.863.315,00
*Resultado economico contabilizando intereses	42.799.084.793,00	19.986.663.355,00	45.737.867.704,00
IV. Recursos de Capital			
Recursos propios de capital	591.147.800	2.417.957.000	2.417.957.000
Transferencias de capital	5.556.797.914	2.403.385.600	2.361.686.584
Disminución de la inversión financiera	633.415.029	1.702.000.000	1.702.000.000
Recuperación de Prestamos de Corto y Largo Plazo			
Total Recursos de Capital	6.781.360.743	6.523.342.600	6.481.643.584
V. Gastos de Capital			
Inversión real directa	50.236.474.605	33.061.608.893	51.621.674.993
Transferencias de capital	230.011.392	156.381.846	156.341.846
Inversión financiera	783.293.195	19.301.898.736	441.494.449
Total Gastos de Capital	51.249.779.192	52.519.889.475	52.219.511.288
VI. Recursos Totales (I + IV)	256.715.546.339	327.162.112.144	327.083.586.716
VII. Gasto Primario (II + V)	244.072.715.335	327.356.993.453	301.268.591.105
VIII. Resultado Primario (VI - VII)	12.642.831.004	-194.881.309	25.814.995.611
	0		
IX. Intereses Deuda Pública	14.312.164.659	25.815.002.211	25.814.995.611
X. Gastos Totales (VII + IX)	258.384.879.994	353.171.995.664	327.083.586.716
XI. Fuentes Financieras	58.136.279.867	28.939.847.768	28.744.966.459
Disminución de la Inversión financiera	9.174.864.702	10.291.260.810	10.096.379.501
Endeudamiento público e incremento de otros pasivos	12.589.757.199	6.977.817.031	18.648.586.958
Variación de Disponibilidad			
Retenciones	3.343.355.687		
ingresos no presupuestarios	2.091.304.311	11.670.769.927	
Flotante	30.936.997.968		
Otros			
XII. Aplicaciones Financieras	56.466.946.212	28.744.966.459	28.744.966.459
Inversión financiera	13.314.124.246	12.451.657.774	12.451.657.774
Disponibilidades	7.799.268.128		
Amortizaciones	8.246.160.526	16.293.308.685	16.293.308.685
Recompra y canje de la deuda	983.361.347		
Otras	593.255.476		
Erogaciones Extrapresupuestarias	25.530.776.489		
Pagos de deuda de ejercicios anteriores			
XIII. Resultado Financiero (VI - X)	-1.669.333.655	-26.009.883.520	0
Resultado final	0	-25.815.002.211	0

3. Stock de Deuda con apertura en Pesos y Dólares al 30/06/2019 (en millones).

CONCEPTO	31/12/2018 PESOS (Prov.)	31/12/2018			30/06/2019 PESOS (Prov.)	30/6/2019		
		PESOS	DOLARES	EUROS		PESOS	DOLARES	EUROS
Deuda Financiera - Banco Ciudad - Inmuebles	1.210,7	979,1	6,0	-	1.198,9	1.198,9	-	-
Proveedores	45,7		1,2		39,4	-	0,9	-
Org. Internacionales de Crédito	15.221,3	860,8	332,4	33,8	23.018,3	860,8	482,3	23,1
<i>BIRF</i>	9.004,7	-	193,6	33,8	11.468,1	-	236,6	23,1
<i>BID</i>	1.432,1	-	37,1	-	2.610,5	-	60,0	-
<i>Eximbank</i>	3.811,9	-	98,8	-	4.349,0	-	100,0	-
<i>IFC</i>	860,8	860,8	-	-	860,8	860,8	-	-
<i>CAF</i>	-	-	-	-	3.619,2	-	83,2	-
<i>Gobierno de España</i>	111,9	-	2,9	-	110,7	-	2,5	-
Títulos Públicos	82.819,7	27.085,8	1.443,9	-	94.499,7	40.041,3	1.251,9	-
▪ Bono Tango	53.654,0	-	1.390,0	-	53.287,5	-	1.225,0	-
<i>Serie 11 (Ley N° 5014 y N° 5236)</i>	19.300,0	-	500,0	-	14.572,5	-	335,0	-
<i>Serie 12 (Ley N° 5014 - 5236 y 5492)</i>	34.354,0	-	890,0	-	38.715,0	-	890,0	-
▪ Prog. Financ. Mercado Local	29.165,7	27.085,8	53,9	-	41.212,2	40.041,3	26,9	-
<i>Clase 3 (Ley N° 4472)</i>	-	-	-	-	-	-	-	-
<i>Clase 4 (Ley N° 4382)</i>	437,2	-	11,3	-	-	-	-	-
<i>Clase 5 (Ley N° 4810)</i>	334,7	-	8,7	-	188,5	-	4,3	-
<i>Clase 6 (Ley N° 4810)</i>	1.307,9	-	33,9	-	982,4	-	22,6	-
<i>Clase 16 (Ley N°5496)</i>	190,7	190,7	-	-	127,2	127,2	-	-
<i>Clase 18 (Ley N°5491)</i>	495,0	495,0	-	-	330,0	330,0	-	-
<i>Clase 20 (Ley N°5491)</i>	3.707,8	3.707,8	-	-	3.707,8	3.707,8	-	-
<i>Clase 22 (Leyes N° 5541, N° 5725 y N° 5727)</i>	9.429,8	9.429,8	-	-	22.613,9	22.613,9	-	-
<i>Clase 23 (Ley N° 5876)</i>	13.262,5	13.262,5	-	-	13.262,5	13.262,5	-	-
Rec. Deuda Previsional	33,0	33,0	-	-	33,0	33,0	-	-
Préstamo ANSES (Ley N° 5603)	4.614,4	4.614,4	-	-	7.348,3	7.348,3	-	-
TOTAL	103.943,8	33.573,0	1.783,4	33,8	126.137,6	49.482,2	1.735,2	23,1

Notas: Tipos de cambio:

usd/peso: al 31.12.2018: 38,60; al 30.06.2019: 43,50

euro/usd: al 31.12.2018: 1,17358; al 30.06.2019: 1,16782

uva: al 31.12.2018: 31,06; al 30.06.2019: 38,03

Deuda Indirecta: Aval AUSA	8.105,8	0,0	210,0	0,0	9.020,2	0,0	207,4	0,0
----------------------------	----------------	------------	--------------	------------	----------------	------------	--------------	------------

3.1 Stock de deuda expresada en pesos

(en millones de pesos, al tipo de cambio vigente al cierre de cada período)

CONCEPTO	31/12/2018 (PROV)	30/06/2019 (PROV)
Deuda Financiera - Banco Ciudad - Inmuebles	1.210,7	1.198,9
Proveedores	45,7	39,4
Org. Internacionales de Crédito	15.221,3	23.018,3
<i>BIRF</i>	9.004,7	11.468,1
<i>BID</i>	1.432,1	2.610,5
<i>Eximbank</i>	3.811,9	4.349,0
<i>IFC</i>	860,8	860,8
<i>CAF</i>	-	3.619,2
<i>Gobierno de España</i>	111,9	110,7
Títulos Públicos	82.819,7	94.499,7
▪ Bono Tango	53.654,0	53.287,5
<i>Serie 11 (Ley N° 5014 y N° 5236)</i>	19.300,0	14.572,5
<i>Serie 12 (Ley N° 5014 - 5236 y 5492)</i>	34.354,0	38.715,0
▪ Prog. Financ. Mercado Local	29.165,7	41.212,2
<i>Clase 4 (Ley N° 4382)</i>	437,2	-
<i>Clase 5 (Ley N° 4810)</i>	334,7	188,5
<i>Clase 6 (Ley N° 4810)</i>	1.307,9	982,4
<i>Clase 16 (Ley N° 5496)</i>	190,7	127,2
<i>Clase 18 (Ley N° 5491)</i>	495,0	330,0
<i>Clase 20 (Ley N° 5491)</i>	3.707,8	3.707,8
<i>Clase 22 (Leyes N° 5541, N° 5725 y N° 5727)</i>	9.429,8	22.613,9
<i>Clase 23 (Ley N° 5876)</i>	13.262,5	13.262,5
Rec. Deuda Previsional	33,0	33,0
Préstamo ANSES (Ley N° 5603)	4.614,4	7.348,3
TOTAL	103.944,7	126.137,6

Notas: Tipos de cambio:

usd/peso: al 31.12.2018: 38,60; al 30.06.2019: 43,50
euro/usd: al 31.12.2018: 1,17358; al 30.06.2019: 1,16782
uva: al 31.12.2018: 31,06; al 30.06.2019: 38,03

Deuda Indirecta: Aval AUSA	8.105,8	9.020,2
-----------------------------------	----------------	----------------

3.2 Stock de deuda expresada en dólares

(en millones de dólares, al tipo de cambio vigente al cierre de cada período)

CONCEPTO	31/12/2018 (PROV)	30/06/2019 (PROV)
Deuda Financiera - Banco Ciudad - Inmuebles	31,4	27,6
Proveedores	1,2	0,9
Org. Internacionales de Crédito	394,3	529,2
<i>BIRF</i>	233,3	263,6
<i>BID</i>	37,1	60,0
<i>Eximbank</i>	98,8	100,0
<i>IFC</i>	22,3	19,8
<i>CAF</i>	-	83,2
<i>Gobierno de España</i>	2,9	2,5
Títulos Públicos	2.145,6	2.172,4
▪ Bono Tango	1.390,0	1.225,0
<i>Serie 11 (Ley N° 5014 y N° 5236)</i>	500,0	335,0
<i>Serie 12 (Ley N° 5014 - 5236 y 5492)</i>	890,0	890,0
▪ Prog. Financ. Mercado Local	755,6	947,4
<i>Clase 4 (Ley N° 4382)</i>	11,3	-
<i>Clase 5 (Ley N° 4810)</i>	8,7	4,3
<i>Clase 6 (Ley N° 4810)</i>	33,9	22,6
<i>Clase 16 (Ley N° 5496)</i>	4,9	2,9
<i>Clase 18 (Ley N° 5491)</i>	12,8	7,6
<i>Clase 20 (Ley N° 5491)</i>	96,1	85,2
<i>Clase 22 (Leyes N° 5541, N° 5725 y N° 5727)</i>	244,3	519,9
<i>Clase 23 (Ley N° 5876)</i>	343,6	304,9
Rec. Deuda Previsional	0,9	0,8
Préstamo ANSES (Ley N° 5603)	119,5	168,9
TOTAL	2.692,9	2.899,7

Notas: Tipos de cambio:

usd/peso: al 31.12.2018: 38,60; al 30.06.2019: 43,50
euro/usd: al 31.12.2018: 1,17358; al 30.06.2019: 1,16782
uva: al 31.12.2018: 31,06; al 30.06.2019: 38,03

Deuda Indirecta: Aval AUSA	210,0	207,4
-----------------------------------	--------------	--------------

4. Ratio deuda sobre ingresos totales

En millones de USD, al tipo de cambio vigente al cierre de cada período.

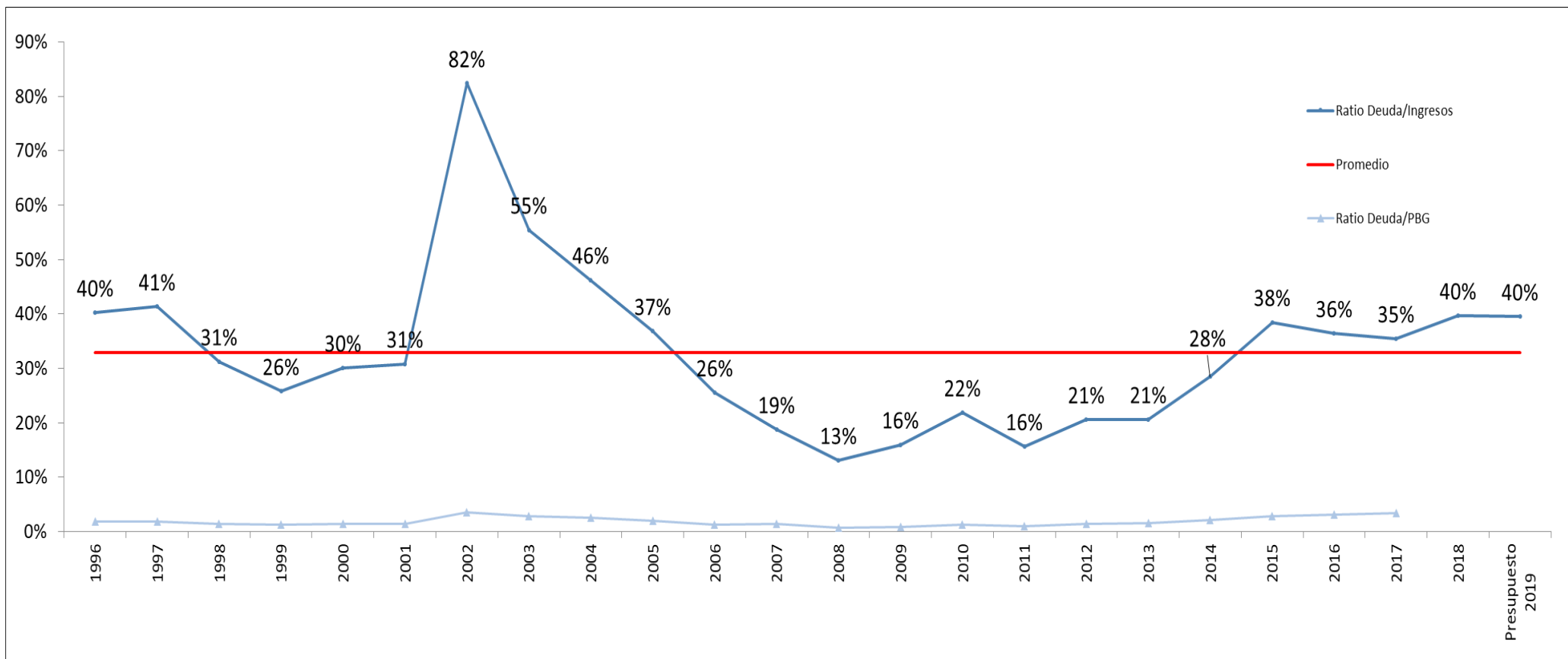

5. Perfil de amortizaciones 2019-2024 y resto sobre stock estimado al 30/06/2019 (en millones).

CONCEPTO	Resto 2019			2020			2021			2022			2023			2024			Resto		
	Pesos	Dólares	Euros	Pesos	Dólares	Euros	Pesos	Dólares	Euros	Pesos	Dólares	Euros	Pesos	Dólares	Euros	Pesos	Dólares	Euros	Pesos	Dólares	Euros
Deuda Financiera - Banco Ciudad - Inmuebles	-	-	-	27,4	-	-	56,8	-	-	59,7	-	-	62,7	-	-	65,8	-	-	926,6	-	-
Proveedores	-	0,3	-	-	0,6	-	-	-	-	-	-	-	-	-	-	-	-	-	-	-	-
Org. Internacionales de Crédito ⁽¹⁾	-	15,1	9,1	-	16,1	14,0	-	19,9	-	107,6	23,7	-	215,2	31,8	-	215,2	38,8	-	322,8	331,9	-
BIRF	-	-	9,1	-	-	14,0	-	-	0,0	-	-	-	-	8,7	-	-	13,4	-	-	211,6	-
BID	-	7,1	-	-	-	-	-	-	-	-	-	-	-	-	-	-	2,5	-	-	48,1	-
Eximbank	-	7,7	-	-	15,4	-	-	15,4	-	-	15,4	-	-	15,4	-	-	15,4	-	-	15,4	-
IFC	-	-	-	-	-	-	-	-	-	107,6	-	-	215,2	-	-	215,2	-	-	322,8	-	-
CAF	-	-	-	-	-	-	-	3,8	-	-	7,6	-	-	7,6	-	-	7,6	-	-	56,7	-
Gobierno de España	-	0,4	-	-	0,7	-	-	0,7	-	-	0,7	-	-	0,1	-	-	-	-	-	-	-
Títulos Públicos	228,6	15,6	-	228,6	176,3	-	-	170,0	-	3.707,8	-	-	-	-	-	22.613,9	-	-	13.262,5	890,0	-
▪ Bono Tango	-	-	-	-	165,0	-	-	170,0	-	-	-	-	-	-	-	-	-	-	-	890,0	-
Serie 11 (Leyes N° 5014 y N° 5236)	-	-	-	-	165,0	-	-	170,0	-	-	0,0	-	-	-	-	-	-	-	-	-	-
Serie 12 (Leyes N°5014, N°5236 y N°5492)	-	-	-	-	-	-	-	-	-	-	-	-	-	-	-	-	-	-	-	890,0	-
▪ Prog. Financ. Mercado Local	228,6	15,6	-	228,6	11,3	-	-	-	-	3.707,8	-	-	-	-	-	22.613,9	-	-	13.262,5	-	-
Clase 5 (Ley N° 4810)	-	4,3	-	-	0,0	-	-	-	-	-	-	-	-	-	-	-	-	-	-	-	-
Clase 6 (Ley N° 4810)	-	11,3	-	-	11,3	-	-	-	0,0	-	-	-	-	-	-	-	-	-	-	-	-
Clase 16 (Ley N° 5496)	63,6	-	-	63,6	-	-	0,0	-	-	-	-	-	-	-	-	-	-	-	-	-	-
Clase 18 (Ley N° 5491)	165,0	-	-	165,0	-	-	0,0	-	-	-	-	-	-	-	-	-	-	-	-	-	-
Clase 20 (Ley N° 5491)	-	-	-	-	-	-	-	-	-	3.707,8	-	-	-	-	-	-	-	-	-	-	-
Clase 22 (Leyes N° 5541, N° 5725 y N° 5727)	-	-	-	-	-	-	-	-	-	-	-	-	-	-	-	22.613,9	-	-	-	-	-
Clase 23 (Ley N° 5876)	-	-	-	-	-	-	-	-	-	-	-	-	-	-	-	-	-	-	13.262,5	-	-
Rec. Deuda Previsional	11,0	-	-	11,0	-	-	11,0	-	-	-	-	-	-	-	-	-	-	-	-	-	-
Préstamo Anses (Ley N° 5603)	-	-	-	1.867,0	-	-	1.245,9	-	-	1.501,4	-	-	2.733,9	-	-	-	-	-	-	-	-
TOTAL	239,6	31,1	9,1	2.133,9	193,0	14,0	1.313,7	189,9	-	5.376,5	23,7	-	3.011,8	31,8	-	22.894,9	38,8	-	14.511,8	1.221,9	-
TOTAL EN U\$S	47,2			258,4			220,1			147,3			101,0			565,2			1555,5		
TOTAL CONVERTIDO A PESOS	2.053,0			11.242,3			9.573,0			6.405,4			4.393,1			24.584,5			67.663,4		

Notas:

(1) Organismos Internacionales de Crédito no incluyen los servicios devengados e impagos por 2º sem 2002 y año 2003 cuyo tratamiento está incluido en el (Programa de Financiamiento Ordenado - PFO).

usd/peso: al 31.12.2018: 38,60; al 30.06.2019: 43,50

euro/usd: al 31.12.2018: 1,17358; al 30.06.2019: 1,16782

uva: al 31.12.2018: 31,06; al 30.06.2019: 38,03

6. Perfil de intereses y comisiones 2019-2024 y resto sobre stock estimado al 30/06/2019 (en millones).

CONCEPTO	Resto 2019			2020			2021			2022			2023			2024			Resto		
	Pesos	Dólares	Euros	Pesos	Dólares	Euros	Pesos	Dólares	Euros	Pesos	Dólares	Euros	Pesos	Dólares	Euros	Pesos	Dólares	Euros	Pesos	Dólares	Euros
Deuda Financiera - Banco Ciudad - Inmuebles	-	-	-	82,6	-	-	56,4	-	-	53,5	-	-	50,5	-	-	47,4	-	-	261,8	-	-
Proveedores	-	0,04	-	-	0,04	-	-	-	-	-	-	-	-	-	-	-	-	-	-	-	-
Org. Internacionales de Crédito ⁽¹⁾	212,0	11,1	0,2	353,5	22,1	0,1	309,5	21,2	-	249,3	19,9	-	146,7	18,7	-	77,8	17,6	-	38,3	133,0	-
<i>BIRF</i>	-	4,9	0,2	-	9,8	0,1	-	10,0	-	-	9,9	-	-	10,2	-	-	10,0	-	-	87,0	-
<i>BID</i>	-	0,9	-	-	2,1	-	-	2,1	-	-	2,1	-	-	1,7	-	-	1,7	-	-	16,0	-
<i>Eximbank</i>	-	3,6	-	-	5,7	-	-	4,7	-	-	3,7	-	-	2,7	-	-	1,7	-	-	0,7	-
<i>IFC</i>	212,0	-	-	353,5	-	-	309,5	-	-	249,3	-	-	146,7	-	-	77,8	-	-	38,3	-	-
<i>CAF</i>	-	1,7	-	-	4,4	-	-	4,4	-	-	4,1	-	-	4,1	-	-	4,1	-	-	29,3	-
<i>Gobierno de España</i>	-	0,0	-	-	0,0	-	-	0,0	-	-	0,0	-	-	0,0	-	-	-	-	-	-	-
Títulos Públicos	10.270,2	48,6	-	16.149,0	89,5	-	14.084,6	74,4	-	10.416,3	66,8	-	7.331,3	66,8	-	2.954,4	66,8	-	3.972,3	100,1	-
▪ Bono Tango	-	48,4	-	-	89,3	-	-	74,4	-	-	66,8	-	-	66,8	-	-	66,8	-	-	100,1	-
<i>Serie 11 (Leyes N° 5014 y N° 5236)</i>	-	15,0	-	-	22,6	-	-	7,6	-	-	0,0	-	-	-	-	-	-	-	-	-	-
<i>Serie 12 (Leyes N°5014, N°5236 y N°5492)</i>	-	33,4	-	-	66,8	-	-	66,8	-	-	66,8	-	-	66,8	-	-	66,8	-	-	100,1	-
▪ Prog. Financ. Mercado Local	10.270,2	0,3	-	16.149,0	0,1	-	14.084,6	-	-	10.416,33	-	-	7.331,3	-	-	2.954,4	-	-	3.972,3	-	-
<i>Clase 5 (Ley N° 4810)</i>	-	0,0	-	-	-	-	-	-	-	-	-	-	-	-	-	-	-	-	-	-	-
<i>Clase 6 (Ley N° 4810)</i>	-	0,2	-	-	0,1	-	-	-	-	-	-	-	-	-	-	-	-	-	-	-	-
<i>Clase 16 (Ley N° 5496)</i>	25,2	-	-	6,6	-	-	-	-	-	-	-	-	-	-	-	-	-	-	-	-	-
<i>Clase 18 (Ley N° 5491)</i>	87,3	-	-	34,6	-	-	-	-	-	-	-	-	-	-	-	-	-	-	-	-	-
<i>Clase 20 (Ley N° 5491)</i>	975,7	-	-	1.561,5	-	-	1.371,9	-	-	215,0	-	-	-	-	-	-	-	-	-	-	-
<i>Clase 22 (Leyes N° 5541, N° 5725 y N° 5727)</i>	5.755,5	-	-	9.127,0	-	-	7.971,4	-	-	6.388,4	-	-	4.579,3	-	-	859,8	-	-	-	-	-
<i>Clase 23 (Ley N° 5876)</i>	3.426,4	-	-	5.419,3	-	-	4.741,3	-	-	3.813,0	-	-	2.752,0	-	-	2.094,6	-	-	3.972,3	-	-
Rec. Deuda Previsional	-	-	-	-	-	-	-	-	-	-	-	-	-	-	-	-	-	-	-	-	-
Préstamo Anses (Ley N° 5603)	487,6	-	-	975,2	-	-	601,7	-	-	582,2	-	-	-	-	-	-	-	-	-	-	-
TOTAL	10.969,8	59,7	0,2	17.560,3	111,6	0,1	15.052,2	95,6	0,0	11.301,3	86,6	0,0	7.528,5	85,5	0,0	3.079,5	84,3	0,0	4.272,4	233,1	0,0
TOTAL EN U\$S	312,2			515,4			441,6			346,4			258,6			155,1			331,3		
TOTAL CONVERTIDO A PESOS	13.579,7			22.421,7			19.209,4			15.069,6			11.247,5			6.747,6			14.413,2		

Notas:

(1) Organismos Internacionales de Crédito no incluyen los servicios devengados e pagos por 2º sem 2002 y año 2003 cuyo tratamiento está incluido en el (Programa de Financiamiento Ordenado - FFO).

usd/peso: al 31.12.2018: 38,60; al 30.06.2019: 43,50

euro/usd: al 31.12.2018: 1,17358; al 30.06.2019: 1,16782

uva: al 31.12.2018: 31,06; al 30.06.2019: 38,03

8. Liquidez

El Gobierno de la Ciudad Autónoma de Buenos Aires realizará sus mejores esfuerzos con el objetivo de arbitrar los mecanismos necesarios para darle liquidez a los títulos emitidos en el mercado secundario, por un porcentaje de la emisión.

9. Cotización

Los Títulos podrán contar con autorización de listado y/o negociación en el BYMA, el MAE u otros mercados autorizados.

Este material ha sido preparado únicamente con el propósito de brindar información y no constituye una oferta o invitación a ofertar ni una recomendación para llevar a cabo una transacción. La información aquí brindada es provisoria y no deberá tomarse con carácter definitivo hasta tanto no se haya cumplido con lo dispuesto en el artículo 118 de la Ley N° 70.