

[buenosaires.gov.ar](http://buenosaires.gov.ar)

## Plan Estratégico - Operacional Integrado de prevención, control y vigilancia de enfermedades transmitidas por el mosquito de *Aedes aegypti*

Informe N° 94 | 22 de noviembre a 12 de diciembre de 2021



# 167 Actividades desde 22 de noviembre al 12 de diciembre de 2021

## Destacados

- Continúan las actividades de prevención y control de ETMAa realizadas por referentes de las comunas, del área de Salud Comunitaria del Ministerio de Salud de la Ciudad, de áreas correspondientes al del Ministerio de Espacio Público e Higiene Urbana así como del Instituto de Zoonosis Luis Pasteur.
- Las actividades desarrolladas incluyen, entre otras, descacharrados y desmalezamientos en zonas puntuales, postas y jornadas de prevención y promoción a vecinos, retiro de autos abandonados que podrían constituir criaderos potenciales así como capacitaciones sobre prevención a referentes y personal de otras áreas tales como las estaciones saludables.



### Total de actividades según estado y semana. Plan ETM. CABA. 2016-2021.



## Total actividades según semana. Promedio 2016-2020 - Períodos 2021/22

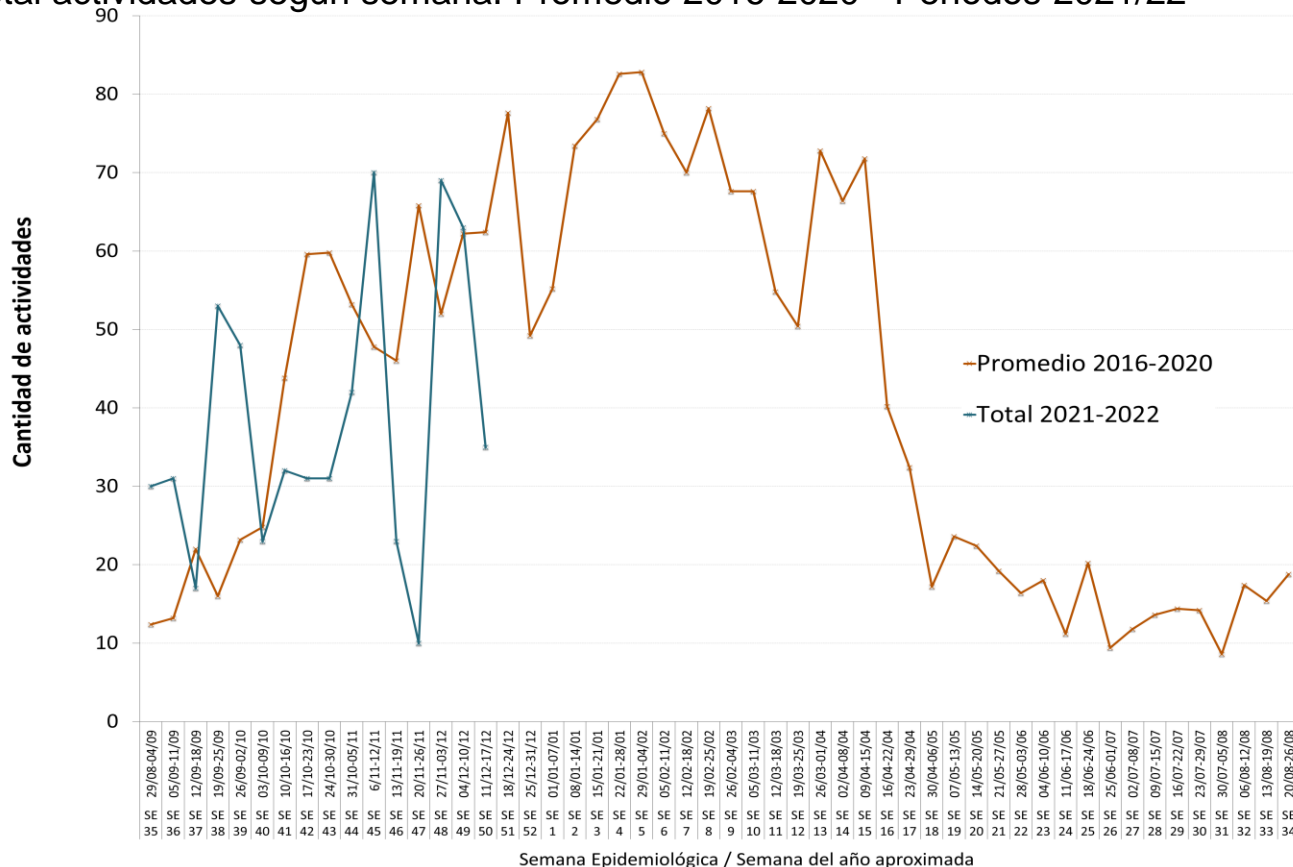

Se presenta la serie histórica de las actividades por semana en el periodo de implementación del plan.

Total 2016/17: 1486  
 Total 2017/2018: 2041  
 Total: 2018/2019: 1566  
 Total: 2019/2020: 2467  
 Total: 2020/21: 3344

Parcial a la fecha  
 2021/22: 608

Nota: Algunas actividades se consignan con algunos días de retraso, por ello esta actualización es dinámica y sujeta a modificaciones.



## Detalle de las actividades de acuerdo al estado, tipo y objetivo del plan donde se enmarca.

➔ En las siguientes tablas se consigna el detalle de las actividades de acuerdo al estado, tipo y objetivo del plan donde se enmarca.

ESTADO ACTIVIDADES	
Realizadas	11499
Programadas	44
Reprogramadas	0
Sin actividad	17

TIPO ACTIVIDADES	
Capacitaciones	409
Centralidad Comunal	1263
Descacharrado	3422
Difusión	1179
Estudios de foco	1230
Relevamiento ambiental	1082
Reuniones operativas	729
Sensores Ovipostura	1740
Timbreo	14
Otras	492
No corresponde	1

ACTIVIDADES SEGÚN OBJETIVOS	
AREAS NO VULNERABLES - 1.1.	3424
AREAS VULNERABLES - 1.2.	760
CRIADEROS EN INSTITUCIONES - 2.1.	1486
CRIADEROS EN VÍA PÚBLICA - 2.2.	2182
MONITOREO SENSORES OVIPOSTURA - 3.	3005
COMUNICACIÓN Y EDUCACIÓN - 4.	267
VIGILANCIA - 5.	24
ASISTENCIA - 6.	8
GENERAL	404
NO CORRESPONDE	1

TOTAL ACTIVIDADES
11561



## Actividades sistematizadas según comuna - Desde el 1/7/20 al 12/12/21

COMUNA	EJE DE TRABAJO							Total general
	CAPACITACIÓN	DIFUSIÓN	ELIMINACIÓN CRIADEROS	ESTUDIO DE FOCO	RELEVAMIENTO AMBIENTAL	REUNIÓN OPERATIVA	OTRAS	
1	5	39	23	1	24	9	37	138
2	2	1						3
3	4	19	4		12			39
4	2	14	26		25	2		69
5	6	3	4		31	1	1	46
6	4	12	1	3	24			44
7	7	984	22		102	5		1120
8	9	9	16		131	2		167
9	2	24	27		9	4	3	69
10	6	148	319		5	6		484
11	5	16	3	1	131	26	2	184
12	3	18	43		107	8		179
13	1	8	30		24			63
14	2	2	59		1		5	69
15	4	10	14		33			61
<b>Total general</b>	<b>62</b>	<b>1307</b>	<b>591</b>	<b>5</b>	<b>659</b>	<b>63</b>	<b>48</b>	<b>2735</b>



## Áreas vulnerables – Actividades realizados desde el 1/7/20 al 12/12/21

BARRIO	EJE DE TRABAJO					Total general
	CAPACITACIÓN	DIFUSIÓN	ELIMINACIÓN CRIADEROS	RELEVAMIENTO AMBIENTAL	REUNIÓN OPERATIVA	
15	2	2				4
20	1	4	3	4		12
31	3		9		2	14
21.24 - Zavaleta		4	16	22	1	43
3 - Fátima	1			4		5
Asentamiento Bermejo			2			2
Asentamiento Bosch			1			1
Asentamiento Mar Dulce			3			3
Asentamiento María Auxiliadora			1			1
Asentamiento San Pablo				2		2
Barrio Inta			1			1
Barrio Saldías		2				2
Calaza				1		1
Carrillo			1			1
Charrúa		1				1
Cildañez		2	7			9
Espora			1			1
Fraga		1				1
Illía		1	2			3
INTA	1	3				4
La Carbonilla		1	3	1		5
Lacarra			1			1
Los Piletones	1					1
NHT Las Tiras			2			2
Playón de Chacarita			1			1
Ramón Carrillo	1		3			4
Richiardielli (1.11.14)	1	6	2		1	10
Rivadavia		2				2
Rodrigo Bueno		1	5		2	8
Soldati		1				1
Villa 21-24		1				1
<b>Total general</b>	<b>11</b>	<b>32</b>	<b>64</b>	<b>34</b>	<b>6</b>	<b>147</b>



# Grupo Nivel Central de Coordinación de seguimiento del Plan

Gerencia Operativa de Epidemiología  
Subsecretaría de Planificación Sanitaria  
Ministerio de Salud

[gerenciaepicaba@buenosaires.gob.ar](mailto:gerenciaepicaba@buenosaires.gob.ar)

