

¡Tu participación y la de todo tu grado es importante!

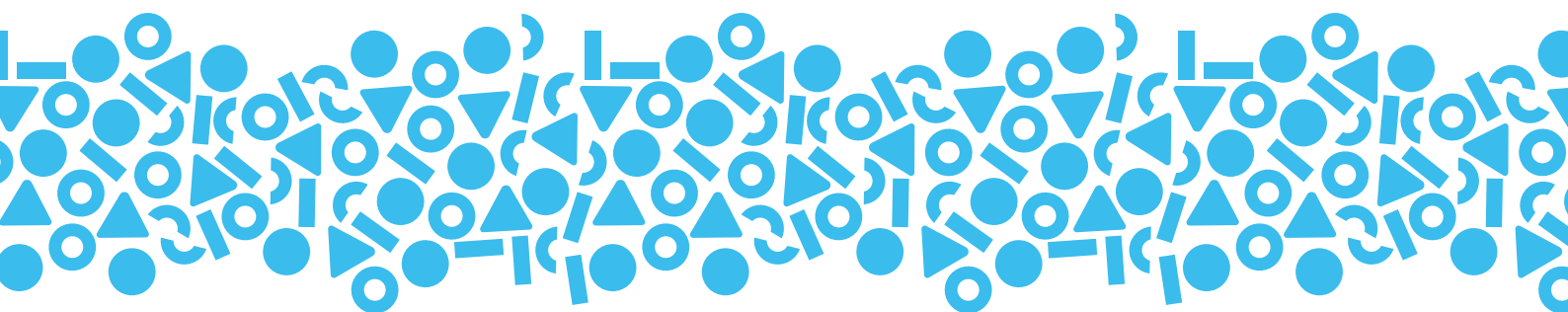

**Se evaluarán
capacidades
y contenidos
de Lengua
y Matemática**



¿Cuándo se hace?

El miércoles 1 de diciembre



¿Quiénes participan?

770.000 estudiantes de 6to grado
del nivel primario de todo el país

Aprender 2021

Plan de
Evaluación
2021-2022

Argentina **unida**

Secretaría de Evaluación
e Información Educativa



Ministerio de Educación
Argentina

Aprender 2021

Plan de
Evaluación
2021-2022

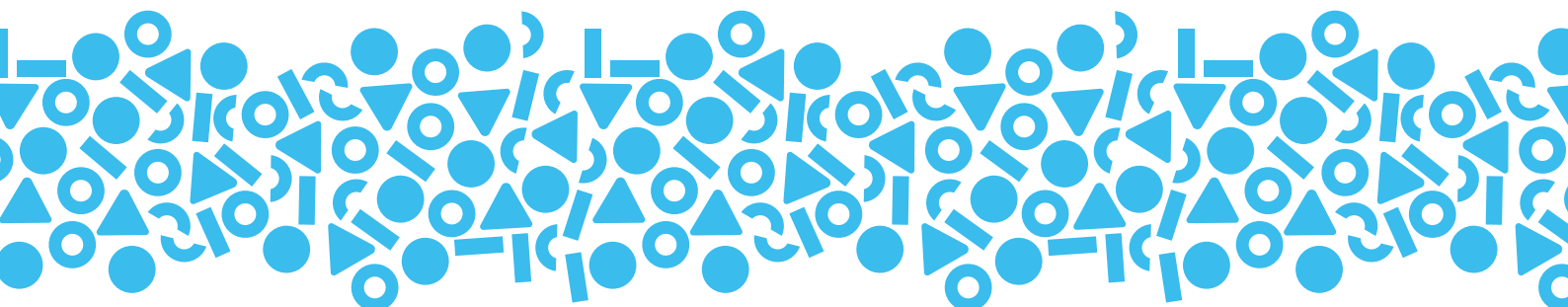

Esta prueba evalúa al sistema educativo en su conjunto, releva información acerca de lo que se aprende en la escuela y ayuda a conocer el contexto y las condiciones de la enseñanza

¿Alguien va a conocer tus resultados?

No, ¡es confidencial!

Tu escuela recibirá únicamente un informe sin identificar estudiantes, para trabajar con la comunidad educativa.

¿Podés practicar?

¡Sí! Escaneá con el celu el código QR, o ingresá a simuladorevaluaciones.educacion.gob.ar para encontrar ejemplos de los ejercicios



¿Por qué es importante que participes?

Los datos que surjan de esta prueba van a permitir desarrollar políticas más justas para contribuir a lograr mejores trayectorias educativas para vos y el resto de los chicos y chicas de todo el país.

Con tu participación, al igual que lo hicieron otros y otras estudiantes de años anteriores, ayudás a mostrar lo que nuestro sistema educativo debe mejorar.

¡Tu participación y la de todo tu grado es importante!

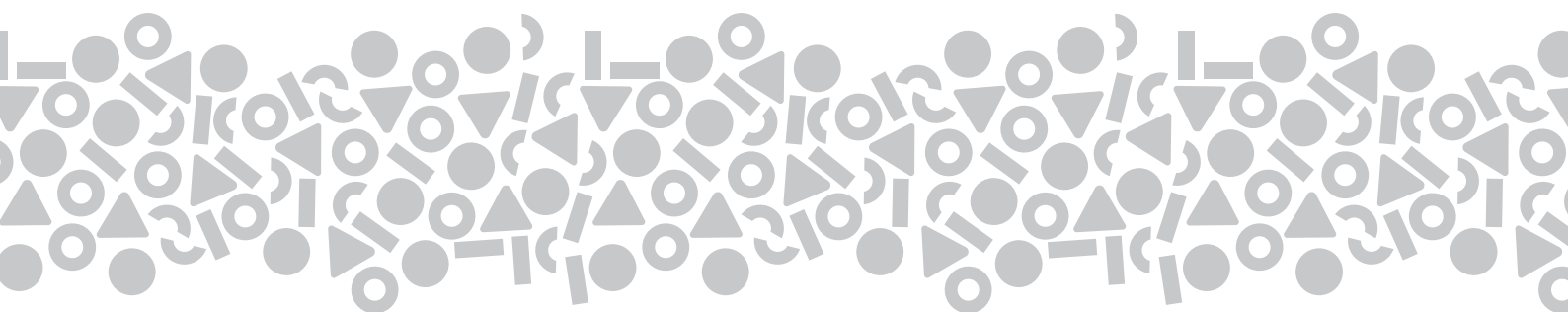

**Se evaluarán
capacidades
y contenidos
de Lengua
y Matemática**



¿Cuándo se hace?
El miércoles 1 de diciembre



¿Quiénes participan?
770.000 estudiantes de 6to grado
del nivel primario de todo el país

Aprender 2021

Plan de
Evaluación
2021-2022

Argentina **unida**

Secretaría de Evaluación
e Información Educativa



Ministerio de Educación
Argentina

Aprender 2021

Plan de
Evaluación
2021-2022

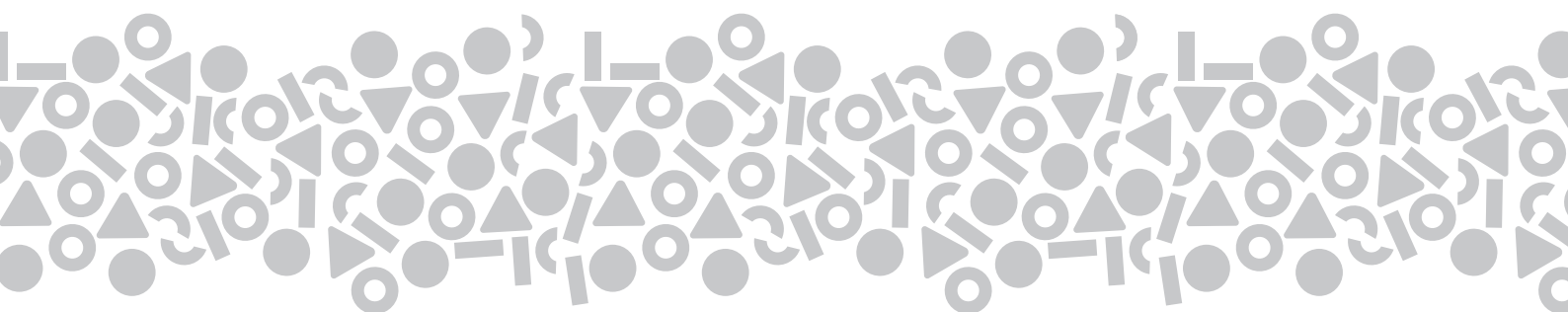

Esta prueba evalúa al sistema educativo en su conjunto, releva información acerca de lo que se aprende en la escuela y ayuda a conocer el contexto y las condiciones de la enseñanza

¿Alguien va a conocer tus resultados?

No, ¡es confidencial!

Tu escuela recibirá únicamente un informe sin identificar estudiantes, para trabajar con la comunidad educativa.

¿Podés practicar?

¡Sí! Escaneá con el celu el código QR, o ingresá a simuladorevaluaciones.educacion.gob.ar para encontrar ejemplos de los ejercicios



¿Por qué es importante que participes?

Los datos que surjan de esta prueba van a permitir desarrollar políticas más justas para contribuir a lograr mejores trayectorias educativas para vos y el resto de los chicos y chicas de todo el país.

Con tu participación, al igual que lo hicieron otros y otras estudiantes de años anteriores, ayudás a mostrar lo que nuestro sistema educativo debe mejorar.

Argentina **unida**

Secretaría de Evaluación
e Información Educativa



Ministerio de Educación
Argentina