

## Exportación e importación de registros

### OPERACIONES DE EXPORTACIÓN E IMPORTACIÓN

Son útiles para el intercambio de registros, actualización, traspaso a otros formatos, optimización de la base de datos y resguardo de los datos de una base, guardados en formato **.ISO**.

Se realizan desde la barra superior donde encontrará la opción Base de datos, haciendo clic allí se despliega una lista donde se pueden seleccionar las operaciones de Exportación o Importación.

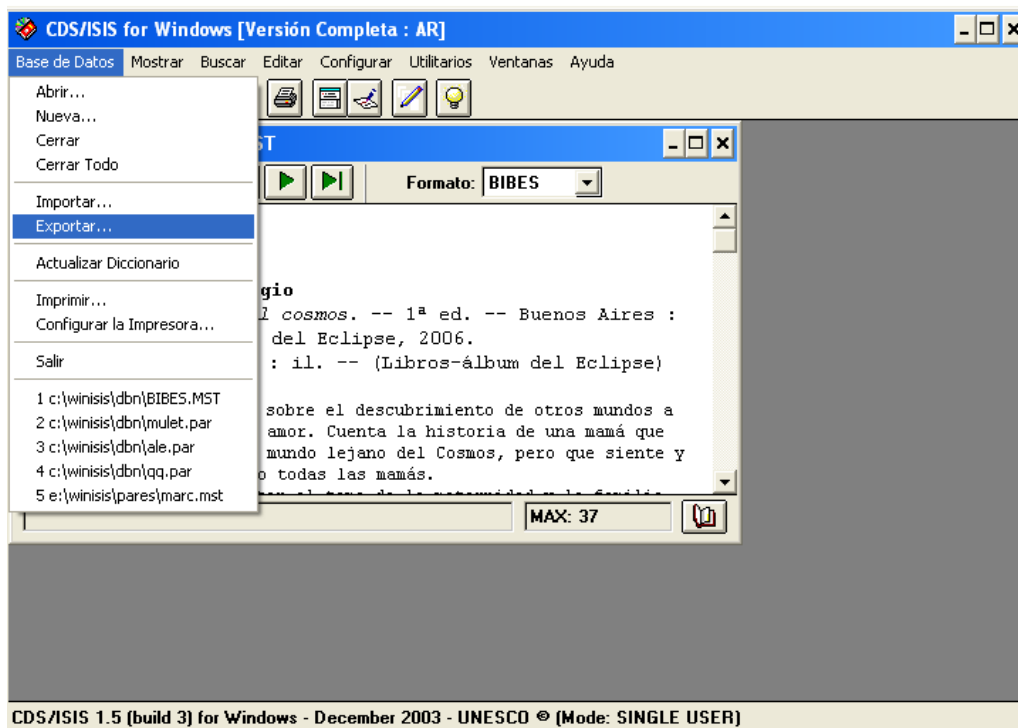

EXPORTACIÓN DE REGISTROS

Desde Base de datos, elegir la opción Exportar.

Se abre una caja de diálogo:

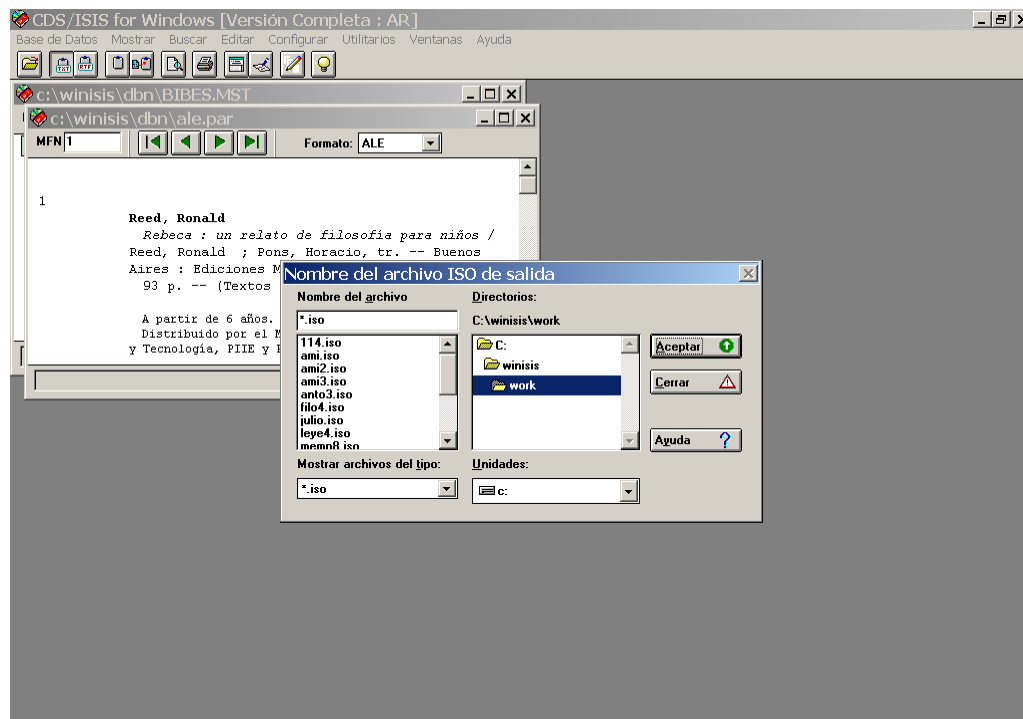

**Nombre del archivo:**

Por defecto aparece **\*.ISO**. Se deberá reemplazar el **\*** por el nombre que desea darle al archivo de salida, conservando la extensión **.ISO**.

Por ejemplo: **pri.ISO**.

**Directorio:**

Nos enseña el directorio donde será alojado dicho archivo. Por defecto estará en **C:\winisis\work**.

Luego, aceptar.

Se abre una nueva caja de diálogo de exportación:

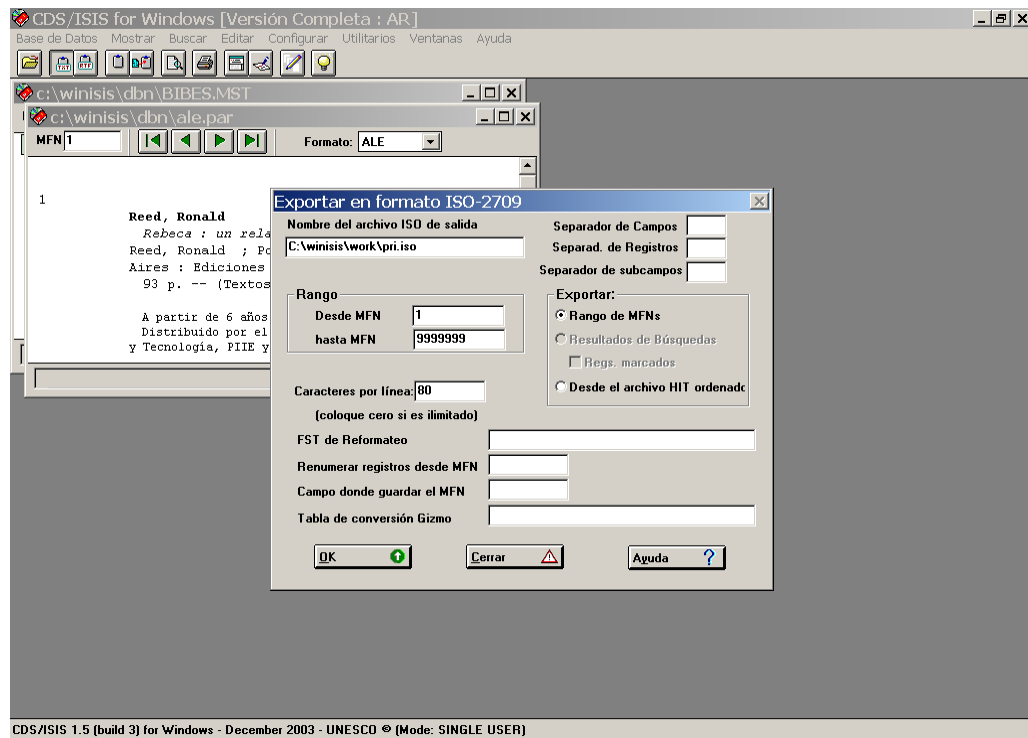

**Nombre del archivo ISO de salida:**

Aparece subrayado el camino completo con el nombre que hemos asignado para la salida. En el caso del ejemplo:

C:\winisis\work\pri.ISO

Según lo que desea exportar, se dispone de varias opciones:

- Rango
- Resultado de una búsqueda
- Registros marcados de una búsqueda

Si queremos exportar toda la base, debemos dejar lo que en rango aparece por defecto: desde MFN 1 a MFN 9999999. Esta operación nos sirve como copia de seguridad de los datos de la base.

Si lo que quiero exportar es un rango, debo indicar desde qué MFN hasta cuál deseo sacar.

Si se está familiarizado con búsquedas, puedo exportar el resultado total de ésta o sólo los registros marcados de esa búsqueda.

Se sugiere no tocar las demás opciones de la caja de diálogo, ya que sólo se utilizan para operaciones avanzadas.

Se acepta con OK.

El programa muestra el proceso de la operación y para cerrar la pantalla, una vez finalizado, se hace clic en completado!.

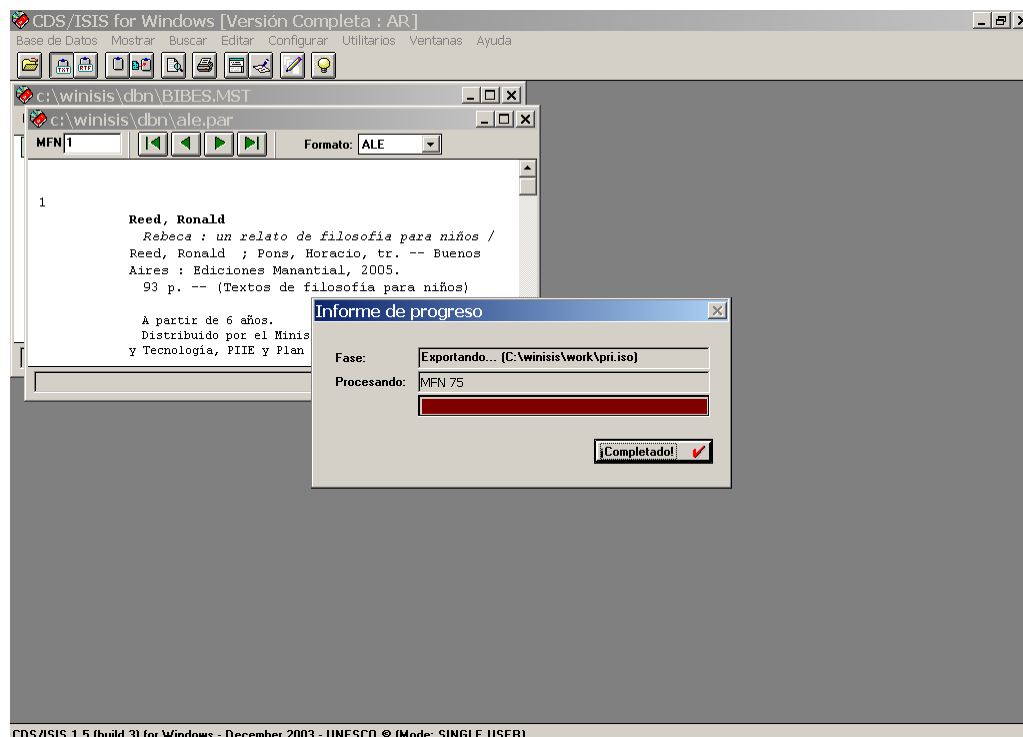

Este archivo se encuentra ahora en el directorio: C:\winisis\work\pri.ISO

Para tener este resguardo en otro soporte, como por ejemplo, un disquete, se deberá minimizar o cerrar Winisis e ir a **Inicio, Programas, Explorador de Windows, Unidad C:\**. Allí buscar Winisis y luego el directorio Work.

Colocar el disquete en la disquetera, buscar el archivo **pri.ISO** en el directorio Work de Winisis y con el botón derecho del mouse puede seleccionar la opción Enviar a ... Disco de 3½ ó copiar el archivo y pegar en el Disco de 3½.

## IMPORTACIÓN DE REGISTROS

Podemos recibir un disquete con un archivo **\*.ISO** o el archivo puede ser enviado vía Internet. Sigamos con el ejemplo de **pri.ISO**.

### **1) Para importar desde un disquete:**

Recordar que lo que se quiere hacer es copiar el archivo **pri.ISO** desde el disquete y pegarlo en el directorio work de Winisis, es decir en C:\winisis\work.

Si se está familiarizado en copiar y pegar archivos, proceder como acostumbra, sabiendo que los archivos **.ISO** deben encontrarse siempre en el directorio antes señalado.

Colocar el disquete en la disquetera. Luego ir a

Inicio / Programas/ Explorador de Windows/

Hacer clic en Disco de 3½. Visualizar y posicionarse en el archivo **pri.ISO**. Con el botón derecho del Mouse, clic en copiar. Luego buscar y posicionarse en

C:\winisis

clic en el directorio work y sobre la pantalla a la derecha, clic con el botón derecho del mouse y pegar.

Cerrar el explorador y pasar al punto 3.

### **2) Para importar desde el correo electrónico o blog:**

Si el archivo **\*.ISO** es recibido por email o se descarga del blog, utilice la opción Descargar/guardar y nunca Abrir.

Recuerde que un archivo **\*.ISO**, si bien contiene texto, no se puede abrir con un procesador de texto, sólo debe alojarse en el directorio correspondiente, es decir C:\winisis\work para poder importarlo. Por lo tanto:

Descargar/guardar en:

C:\winisis y buscar el directorio Work y guardar.

Luego, pasar al punto siguiente.

### 3) Importación

Entrar al programa Winisis.

Abrir la base de datos donde se quieran colocar los registros.

Desde menú Base de datos, elegir la opción Importar.

Se abre una ventana de diálogo:

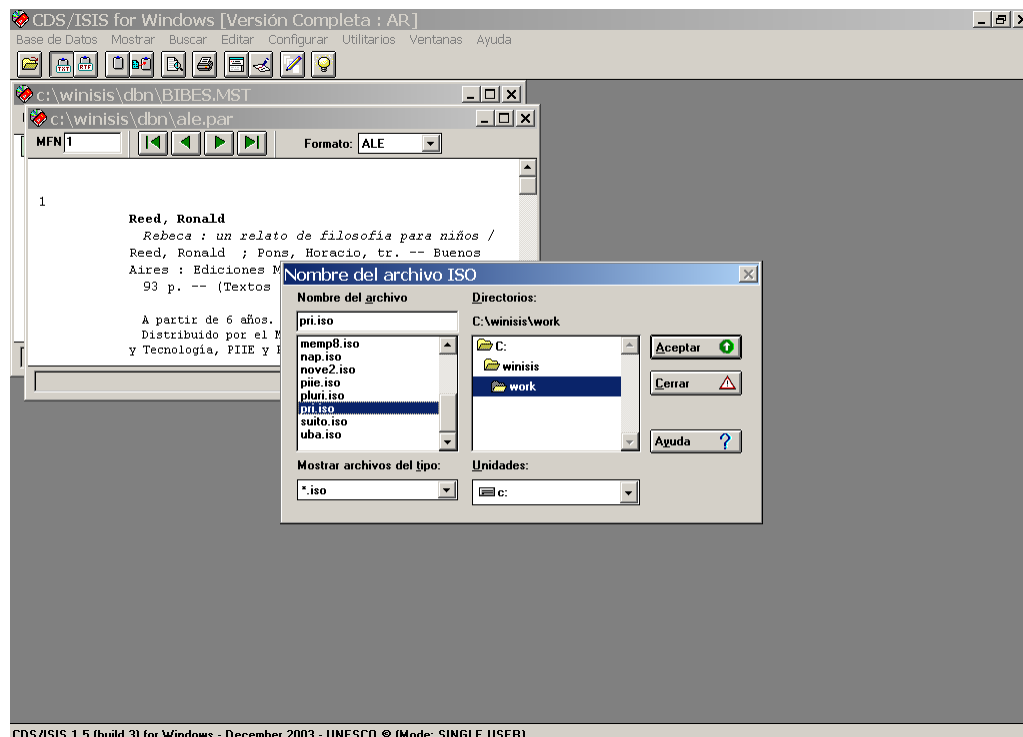

#### **Nombre de Archivo ISO de entrada:**

Contiene todos los nombres de los archivos **.ISO** que se encuentren en el directorio work. Si hacemos clic en **pri.ISO**, aparecerá ahora en el box del Nombre del archivo **ISO** de entrada (también lo puedo tipear).

Aceptar.

Aparece una nueva ventana de diálogo:

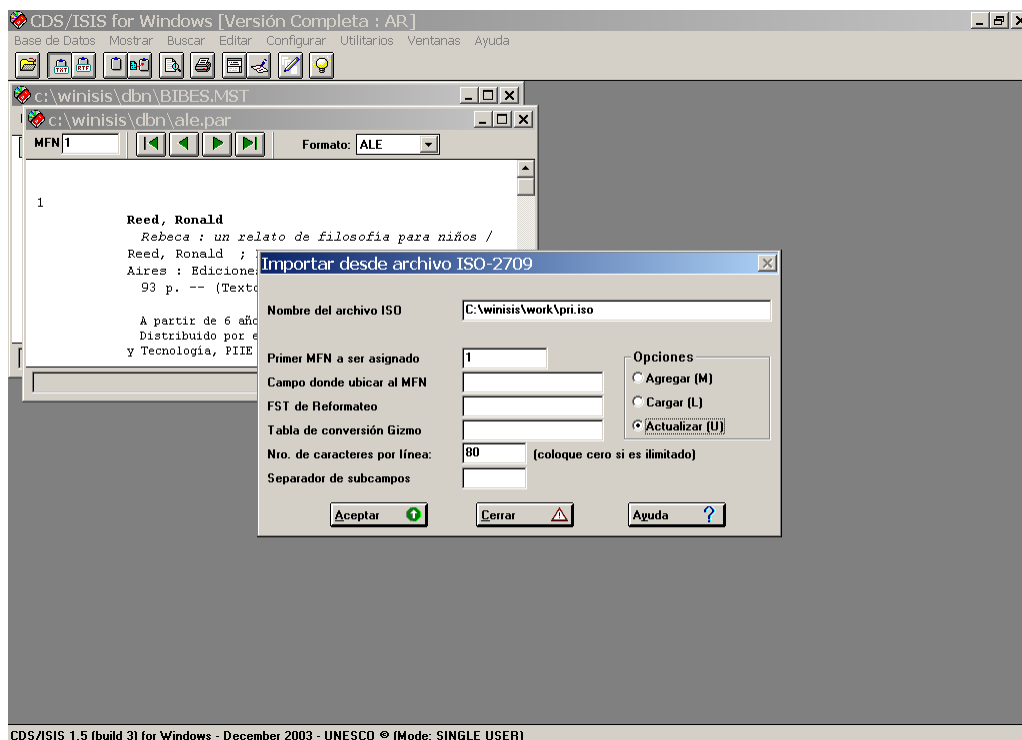

### Importar desde Archivo ISO-2709

Nombre Archivo ISO de entrada : C:\winisis\work\pri.ISO

Y distintas opciones:

- Mezcla: esta opción por ahora no la usamos.
- Carga: en este caso la base resultante contendrá sólo los registros entrantes. Esta opción BORRA cualquier registro que pueda existir en la base. **CUIDADO: USAR SOLO EN CASO DE ESTAR SEGURO QUE SE DESEA BORRAR UNA BASE.**
- Actualiza (opción recomendada): agrega al final de los registros existentes en la base, los registros del archivo .ISO. No es necesario cambiar la numeración donde dice *Primer MFN a ser asignado*, porque los agrega a continuación del último MFN.

Entonces, clic en Actualiza, clic en Aceptar.

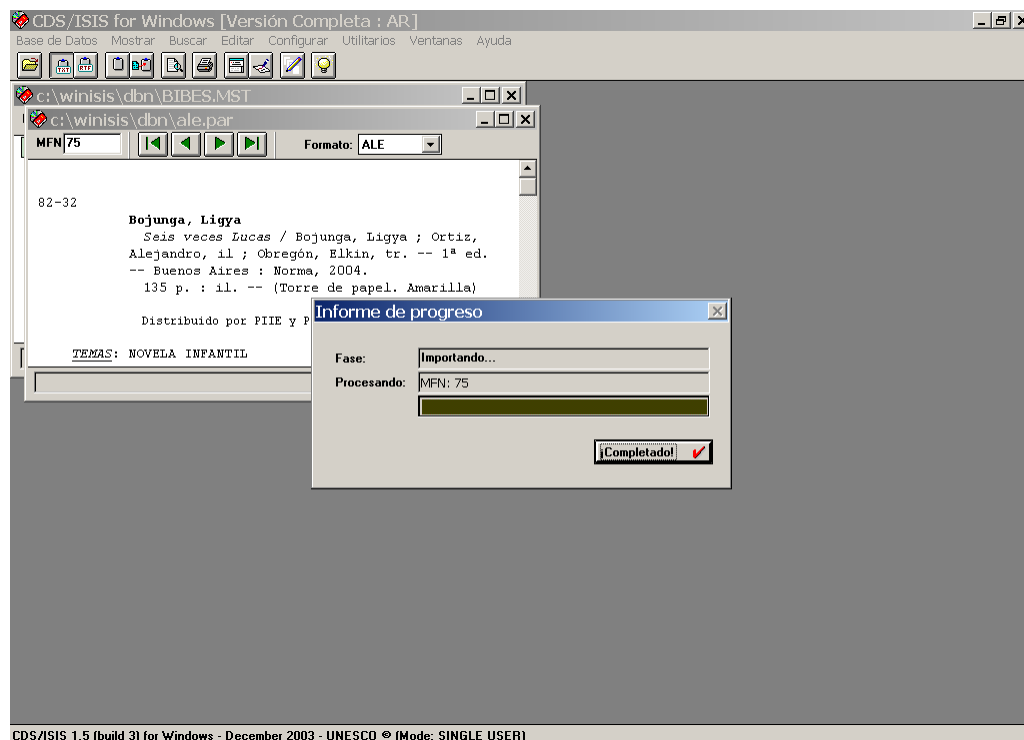

Para cerrar la ventana, clic en completado!.

Una vez finalizada la Importación, se debe actualizar el archivo invertido. Para eso:  
 Desde menú Base de Datos, opción Actualizar Diccionario y luego Actualizar.

**Sugerencia:** importar estos archivos **\*.ISO** en una base distinta a donde trabaja normalmente, por ejemplo, *mulet* o *bibe2*, ya que allí podrá corregir los registros, mirarlos, tomar sólo los que desea agregar a su base, tenerlos de ejemplo, etc.