

## CURSO-TALLER: ISIS PARA WINDOWS

Destinatarios: Bibliotecarios

Sede: Esc. D.E.

Tramo: Tecnologías de la información: su aplicación en la biblioteca escolar

Docente: Mirta M. Pérez Díaz

Módulo de apoyo N° 7

### UTILITARIOS.

Al abrir este menú se observan las siguientes opciones:

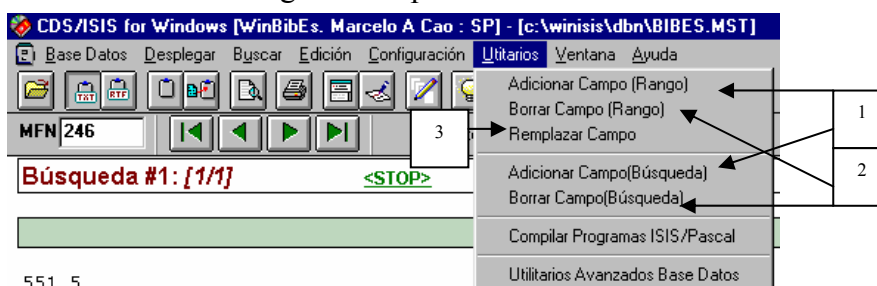

- 1- Adicionar Campo (Rango) ; Adicionar Campo (Búsqueda).** Permite agregar un campo con un contenido específico a un rango de registros consecutivos o al resultado de una búsqueda, según la opción elegida. En el primer caso se debe especificar desde el MFN inicial hasta el MFN final del tramo de registros a los que se agregará el campo.

La primera opción permite visualizar:



- En *MFN Rango (desde/hasta)* ingresar el número de registro más bajo y el número de registro más alto del rango a modificar separados por una barra (/), aún cuando el registro a corregir fuese uno sólo. En este caso, por ejemplo, 323/323.
- En *No. de Campo - Etiq.* ingresar el número de campo a ser ingresado, siempre que figure en la FDT.
- El casillero *Add if not present* permite agregar en el campo el texto necesario siempre que dicho campo no esté presente en el registro.
- En *Contenido Campo* redactar el texto del campo que se agregará.
- *Aceptar.*

Ejemplo: Para incorporar en el campo 76 (TEMAS) el texto CONTAMINACION AMBIENTAL en el rango de registros 25 al 30, completar la ventana de la siguiente manera:

Adición Global de Campos

MFN Rango (desde/hasta) 25/30

No. Campo - Etiq. 76

Add if not present

Contenido Campo

CONTAMINACION AMBIENTAL

Cancelar Aceptar

Al hacer clic en *Aceptar*, aparece la ventana de *Informe de Progreso* donde informa los MFN modificados. Luego, clic en *Completado*.

Una variante es seleccionar el casillero *Add if not present*. Si se completa ese casillero y el campo a agregar ya está presente en el rango de registros especificado, el agregado no se lleva a cabo.

Si la adición global se aplica a una búsqueda, CDS/ISIS permite seleccionar la búsqueda y luego ingresa automáticamente en el casillero *MFN Rango (desde/hasta)* el número de la búsqueda. Primero se visualizará la siguiente pantalla para seleccionar la búsqueda sobre la que se realizarán los cambios.

Búsquedas Anteriores

#1 (BIBES) T=1 : 00011

#2 (BIBES) T=3 : ABEJAS

#3 (BIBES) T=3 : BACTERIAS

Cancel

Luego se visualizará:

Adición Global de Campos

MFN Rango (desde/hasta) Búsqueda #3

No. Campo - Etiq.

Add if not present

Contenido Campo

Cancelar Aceptar

En los restantes casilleros se deberá registrar el número de campo cuyo contenido se desea modificar y el nuevo texto que se quiere registrar en ese campo, siendo válido el cambio sólo para los registros recuperados en la búsqueda seleccionada.

- 2- **Borrar Campo (Rango) . Borrar Campo (Búsqueda).** Permite borrar un campo presente en un rango de registros o en los que se recuperan como resultado de una búsqueda. También aquí se debe indicar MFN inicial y final o bien toma automáticamente el número si se indica que la modificación la realice sobre una búsqueda elegida previamente.
- 3- **Reemplazar Campo.** Permite realizar cambios globales en la base de datos.

#### Rango.

- Límites de MFN.
- Número de una búsqueda, seleccionándolo en el casillero correspondiente.
- Registros marcados en una búsqueda.

**Texto a Buscar.** Ingresar el texto actual que se desea reemplazar.

**Nuevo Texto.** Ingresar el texto que reemplazará al indicado en el casillero anterior. Si se deja en blanco se borra automáticamente el texto ingresado en Texto a Buscar

**Opciones.** Verificar cuál de las posibilidades se ajusta mejor al reemplazo que se necesita: Respetar Mayúsculas/Minúsculas o Palabras Completas.

- **Respetar Mayúsculas/Minúsculas** buscará el texto tal cual fue ingresado en **Texto a Buscar**. Si este casillero no está activado, el texto a buscar no podrá diferenciarse: *CONTAMINACION AMBIENTAL* será considerado igual que *contaminación ambiental*, como si fueran idénticos, produciendo en consecuencia los cambios tanto en el campo Título como en el campo Temas, por ejemplo.
- **Palabras Completas** reemplazará el texto solamente cuando esté precedido y seguido de espacio en blanco, o si está al comienzo o al final de campo o subcampo.

#### Ubicación.

- **Campos.** Para reemplazar textos solamente en determinados campos. Se ingresan los números de campo, hasta un máximo de diez, separados por coma. Ejemplo: 18,118.
- **Subcampos.** Para reemplazar texto solamente en determinados subcampos. Se ingresan los identificadores de subcampos uno a continuación del otro, sin delimitadores ni espacios ni signos de puntuación. Ejemplo: dofy

**Compilar Programas ISIS/Pascal y Utilidades Avanzadas.** Herramientas disponibles para usuarios expertos.