

UNA MIRADA DE GÉNERO SOBRE LA CIUDAD

*Homenaje a las que hicieron, vivieron y sufrieron nuestras ciudades
símbolo y representación de todas las mujeres que en el curso de la historia
construyeron nuestro espacio urbano.*

Autora: Martha Alonso Vidal. 2017



La Ciudad es un espacio que varones y mujeres habitan de manera diferente.

Buenos Aires, Argentina. 2000

La Habana, Cuba. 2010

AMAI - Mujeres Arquitectas e Ingenieras
Martha Alonso Vidal





Ciudad barroca

**Hace más dos siglos se diseñan las
urbes occidentales
en función de la lógica del capitalismo
que incluía sólo al ciudadano varón**

**AMAI - Mujeres Arquitectas e Ingenieras
Martha Alonso Vidal**



Ciudad Barroca Paris

El nuevo
espíritu:

dominación de
tiempo,
espacio,
naturaleza y
sociedad



FIGG. 78 e 79 - Parigi, il boulevard du Temple e il parco Monceau
(da A. Joanne, *Paris illustré*).

AMAI - Mujeres Arquitectas e
Ingenieras
Martha Alonso Vidal

Ciudad y Mujer

Los filósofos del siglo XIX sostenían que las mujeres eran parias naturales

AMAI - Mujeres Arquitectas e Ingenieras

Martha Alonso Vidal



Exilio de las Mujeres: espacio privado de la familia





**Lo privado y lo doméstico,
ausencia de equidad
e igualdad de
oportunidades**



Londres, fin de siglo XIX

Martha Alonso Vidal



**Barrio Norte y Villa 31 de
Buenos Aires
Año 1998.**

**Mujer,
trabajo y pobreza.**

**La discriminación no
desaparece por la
existencia de leyes**

**AMAI - Mujeres Arquitectas e Ingenieras
Martha Alonso Vidal**

Pensamos las ciudades como lo espacios de la cultura y el poderío de una comunidad.
París 2002

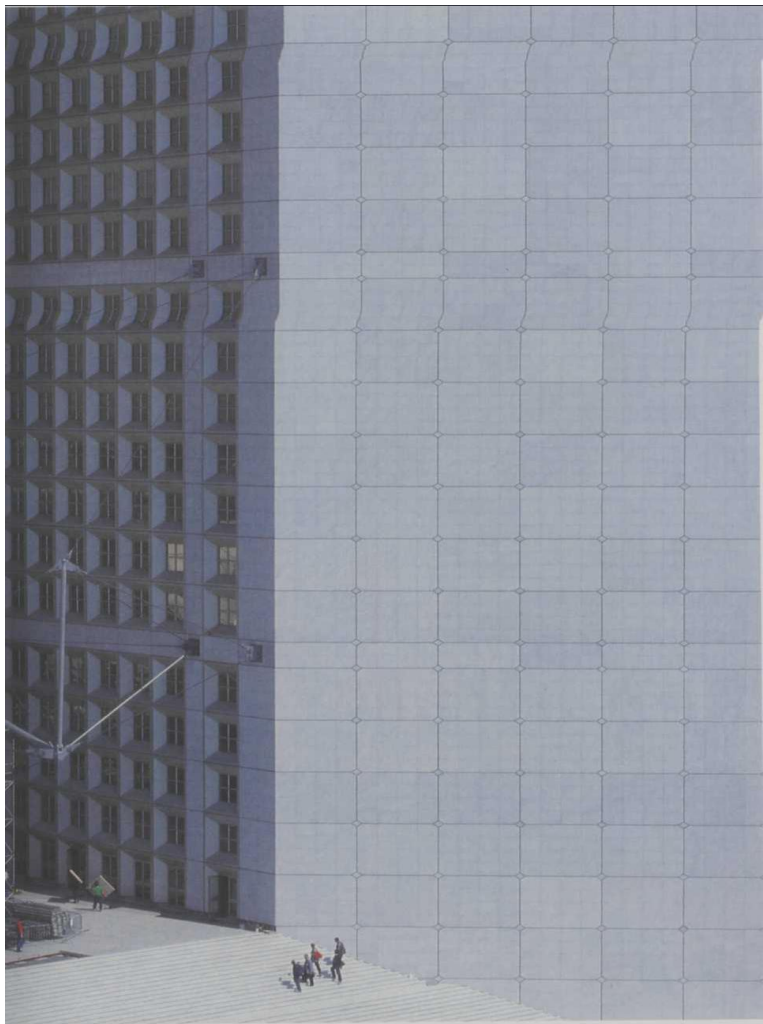

En las grandes urbes se dan relaciones asimétricas entre los diferentes colectivos urbanos

AMAI - Mujeres Arquitectas e Ingenieras. Martha Alonso Vidal.

Manhattan 2001.

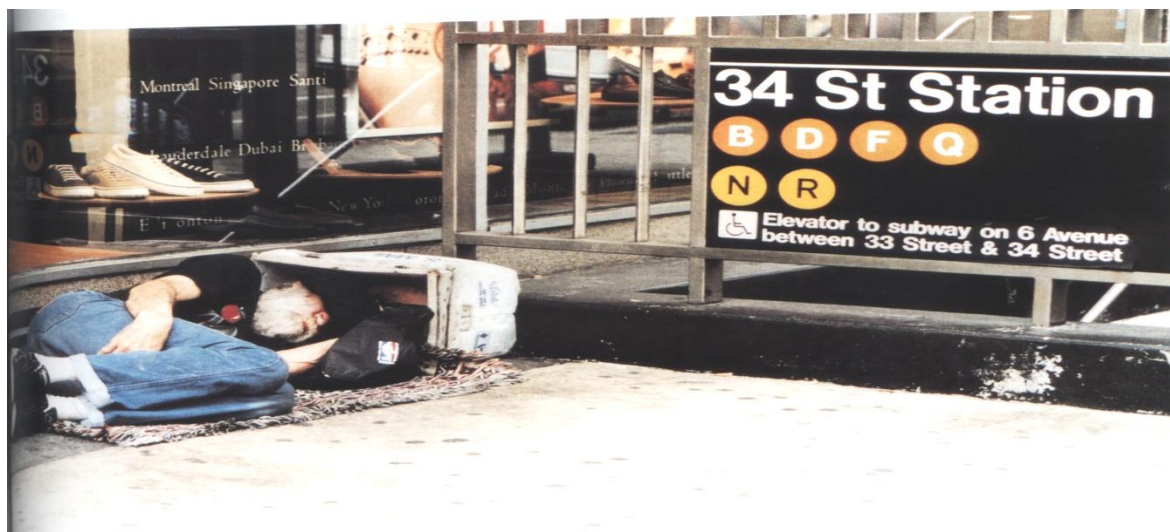

Nuevas relaciones urbanas: Mujer, Política y Trabajo

Marcha en Francia por el “primer empleo”

AMAI - Mujeres Arquitectas e Ingenieras
Martha Alonso Vidal



“La historia de la humanidad es la de agotadores trabajos agrícolas realizados por mujeres de todo el mundo así como la industrialización ha sido escrita en buena medida por las obreras de fábrica”.(J. Borgia-M. Castell)



Aspectos simbólicos y físicos que conforman la Ciudad Autónoma de Buenos Aires

Puerto Madero - Buenos Aires - 2006

“Juanito Laguna” revolviendo basura,

por Antonio Berni; 1942

AMAI - Mujeres Arquitectas e Ingenieras
Martha Alonso Vidal



Mujer y Transporte Urbano.
¿Accesibilidad en nuestras ciudades?



Mujer y Movilidad Sustentable? Barreras Urbanas

Mujeres con discapacidades transitorias o permanentes



La inseguridad y la violencia se deben al deterioro de lo simbólico.



Barreras urbanas. ¿Ciudades accesibles?

AMAI - Mujeres Arquitectas e Ingenieras
Martha Alonso Vidal



Colectivos sociales excluidos: hábitat de la pobreza.

Buenos Aires, Villa 31. Año 1996

Lima, Perú. Año 2000

AMAI - Mujeres Arquitectas e Ingenieras
Martha Alonso Vidal



En la Ciudad de Buenos Aires y Conurbano viven demasiadas personas pobres.



Espacio público compartido

Disfrute del Arte Público

Plaza “seca” junto a Plaza San Martín.

Retiro.

Puerto Madero

Feria artesanal; Barrio de San Telmo.

Ciudad de Buenos Aires

“La ciudad, las ciudades, son al mismo tiempo compartidas y excluyentes” Durán

1er premio urbanismo Puerto Madero, 2002

Buenos Aires, Cálculos y el no, 2010

ongamai@gmail.com

www.arq01amai.com



50



Otra relación: Mujer, Lucha y Compromiso.

Cuerpo político

XIX Encuentro Nacional de Mujeres. Argentina 2004



Otra relación mujer-ciudad. Solidaridad y política.

Movimiento mundial de mujeres
Marcha en la India y conferencia en New York. Año 2000.



Mujeres marchando por sus derechos: "lo personal es político"



Mujer y Trabajo

Mujeres trabajadoras en el espacio urbano.



Mujer y Trabajo

Privilegio y beneficio de la educación.



Mujer y Trabajo

Cuerpo de mujer en el espacio público

AMAI - Mujeres Arquitectas e Ingenieras
Arq. Martha Alonso

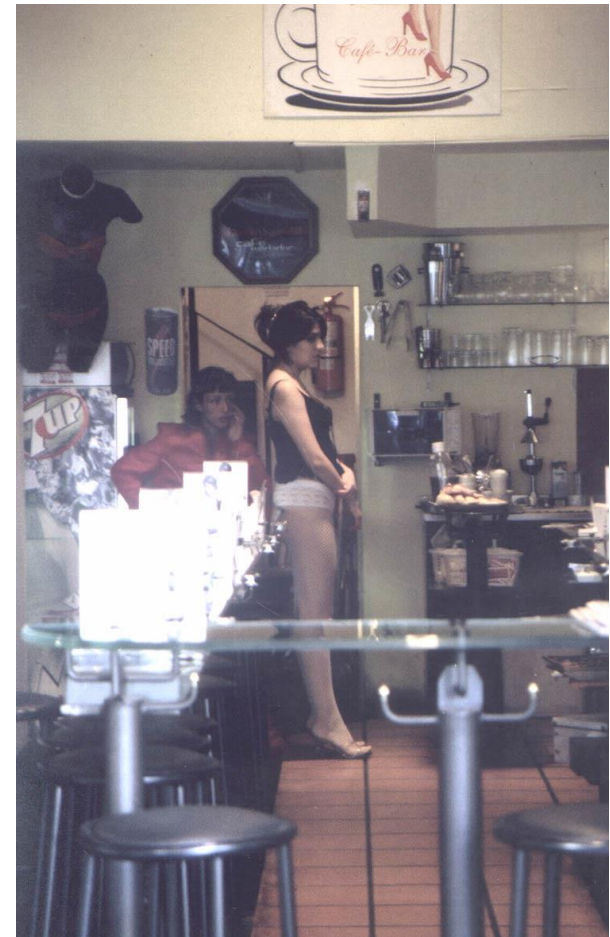

Mujer y Trabajo

Moda Mundial – Desfile de “modelos”??... en “La Cibeles”. 2006



**Mujer, Lucha y Compromiso.
“Cuerpo político”
XIX Encuentro Nacional de Mujeres. Argentina 2004**



Mujer, Educación y Compromiso Político

Contrapartida: Millones de Jóvenes Analfabetas

Wangari Maathai, bióloga, ambientalista y feminista:
Premio Nobel de la Paz 2004

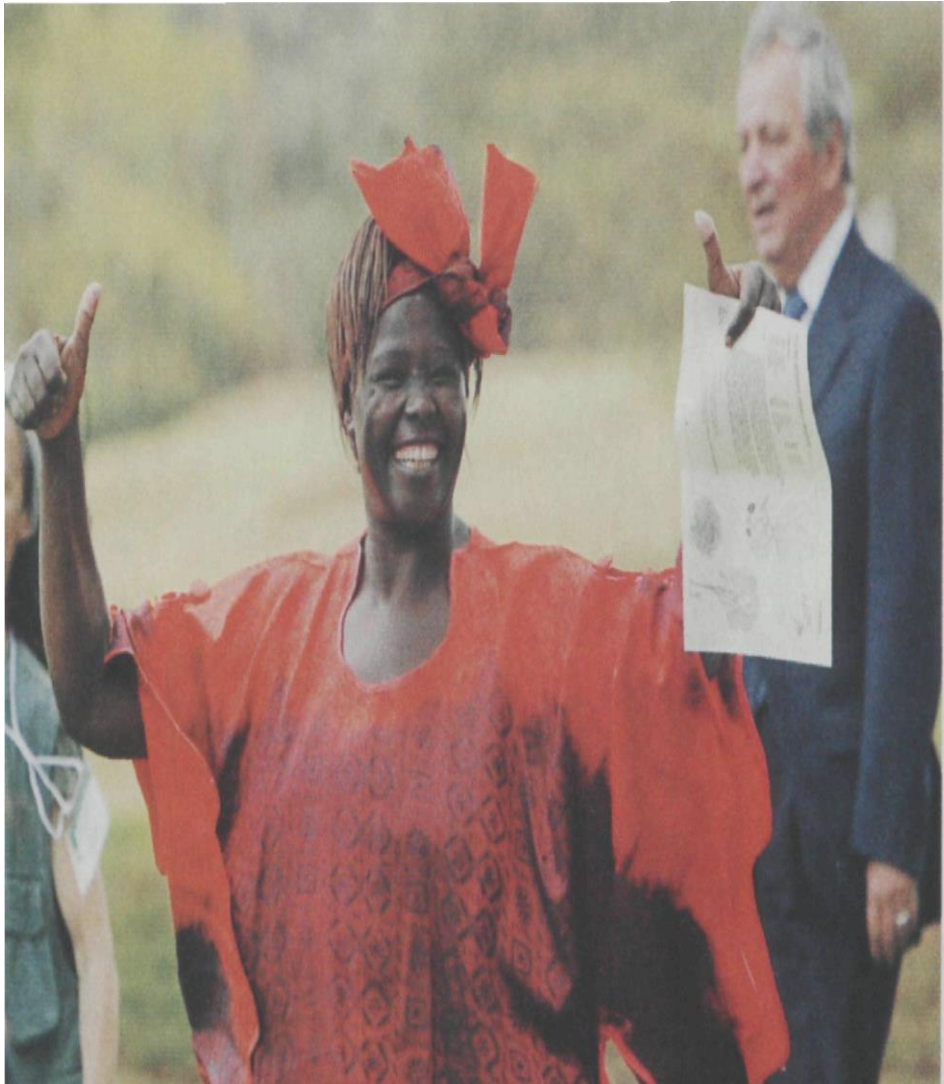

**60% de las 115
millones de personas
jóvenes analfabetas
son mujeres.**

#díadelaniña

El colectivo “trans” vive una vida difícil, marcado por la prostitución y la marginalidad.



**Mujeres migrantes pobres: guerra, persecución, desempleo, pobreza, hambre,
200.000.000 personas son migrantes.**



La mujer de los pueblos originarios.

Sufre penurias, descuidos y abusos.

AMAI - Mujeres Arquitectas e Ingenieras
Martha Alonso Vidal



Mujeres, por la apropiación del espacio público

Encuentro Nacional de Mujeres. Jujuy; 2006



XXX ENCUENTRO NACIONAL DE MUJERES

Identidad, participación

Mar del Plata. Octubre 2015



Cultura urbana; participación y compromiso: procesos simbólicos y simbióticos

Colectivo “Ni Una Menos”

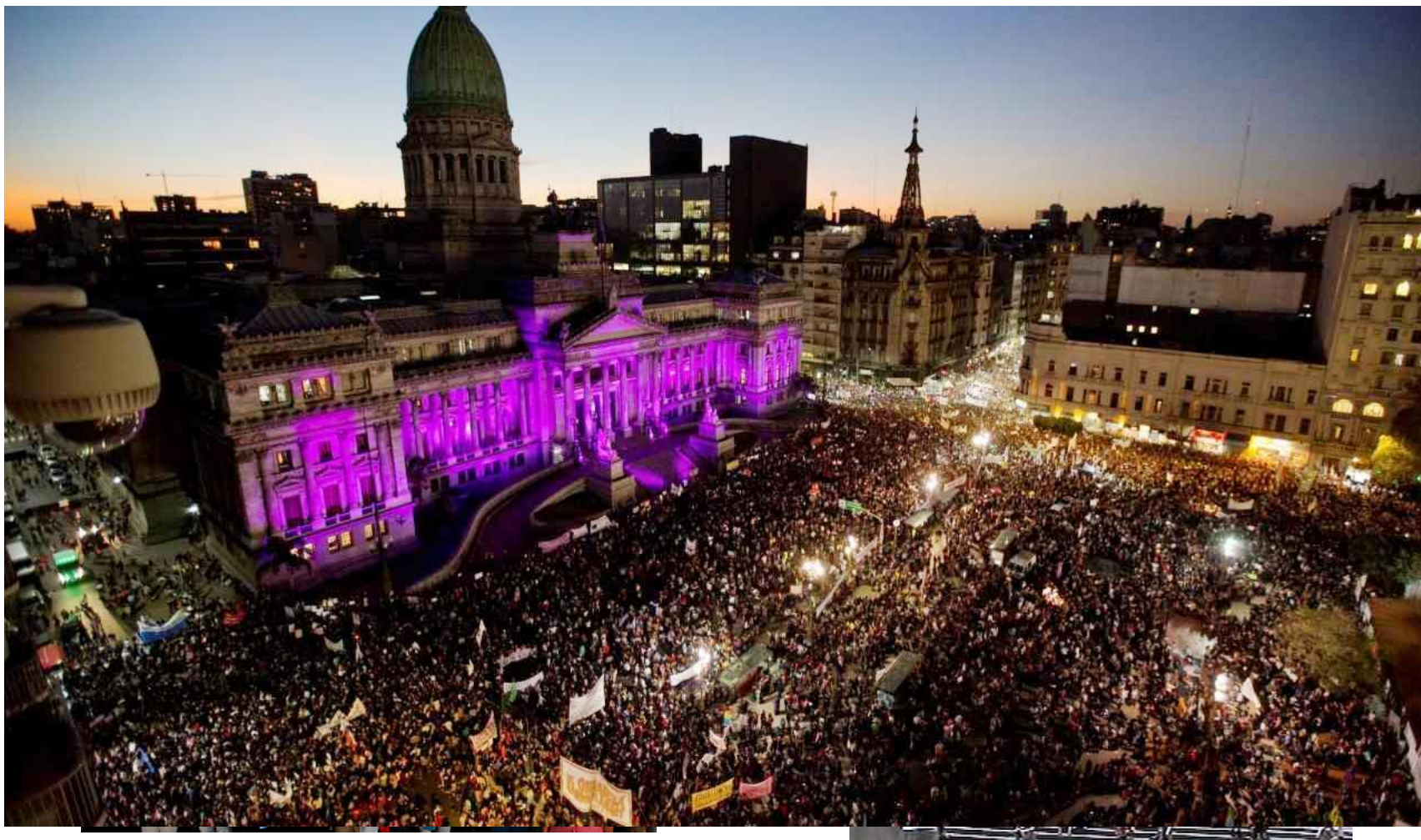

El proyecto urbano es el gran desafío del siglo XXI.

AMAI - Mujeres Arquitectas e Ingenieras

ong.amai@gmail.com

Puente de la Mujer. Puerto Madero.

Martha Alonso Vidal

alonsov.martha@gmail.com

Palermo; La Flor, Arq. Catalano.

Ciudad de Buenos Aires.





**Ciudad *vivable*:
igualdad de
oportunidades, la
aceptación del otro, el
cuidado del ambiente y
el patrimonio.**

Dibujos Arq. Baudisone

**AMAI - Mujeres Arquitectas e Ingenieras
Martha Alonso Vidal**

Cultura urbana; participación y compromiso

Caracas 2012; Washington 2010; Jujuy 2006; San Francisco 2005



***No se nace, sino que se deviene mujer
El feminismo es una forma de vivir individualmente y de actuar
colectivamente***

Simone de Beauvoir

