

ADJUNTO NOTA Nº - 21568767 - DGIURB - 2017.-

Separata del Boletín Oficial de la Ciudad Autónoma de Buenos Aires

Nº 15

BALANCE DE SUPERFICIES

Table with columns for polygon name, description, and area in square meters. Includes sections for Polígono A, B, and C, and various parcels and spaces.

Two tables of vertices (VERTICE) with columns for X and Y coordinates. The first table lists vertices A through Z, and the second lists vertices A through IV.

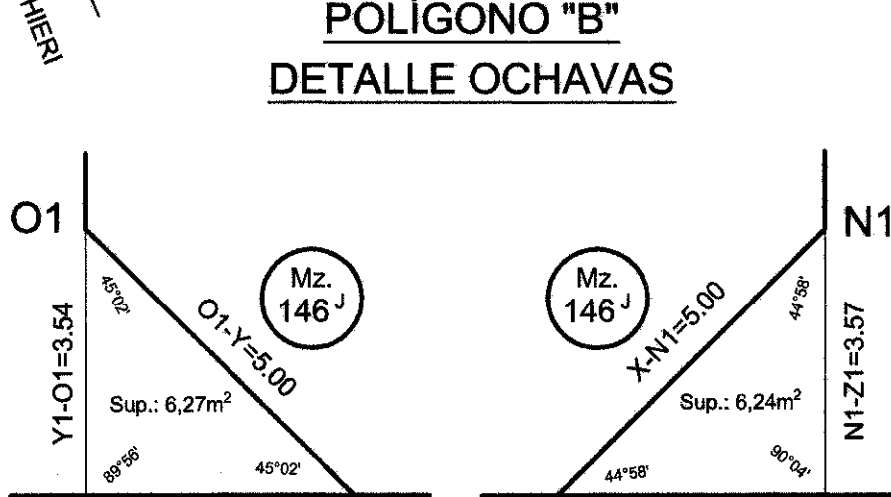
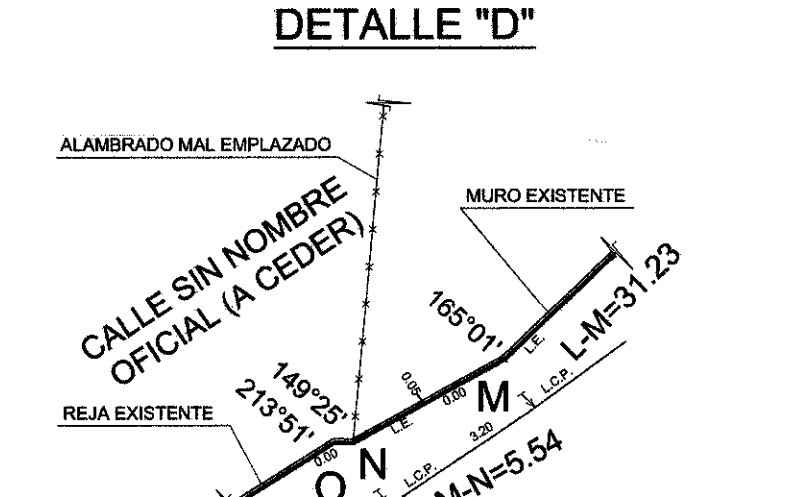
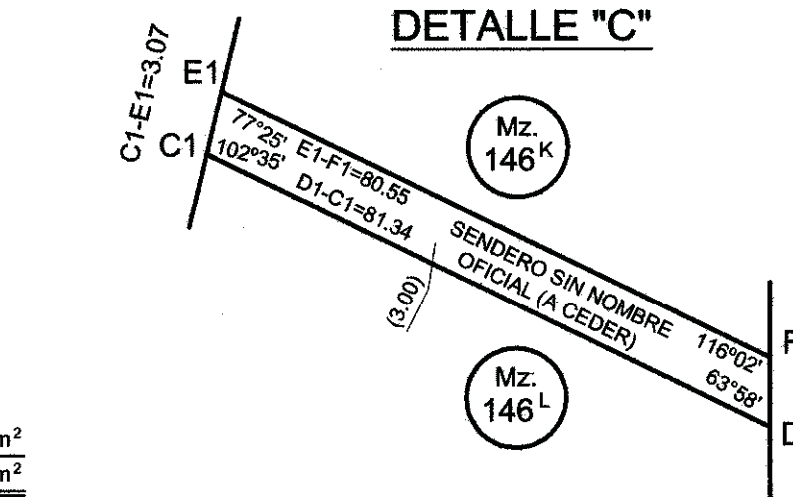

CUMPLIMIENTO ART. 3.1.2 C.P.U. EN POLIGONO "C"

Table showing compliance with Art. 3.1.2 C.P.U. for Polygon C, listing parcels/manzanas, public roads, and green spaces with their respective percentages.

DETALLE POLIGONOS "A" "B" "C" (CROQUIS SEGUN LEY Nº 5558)

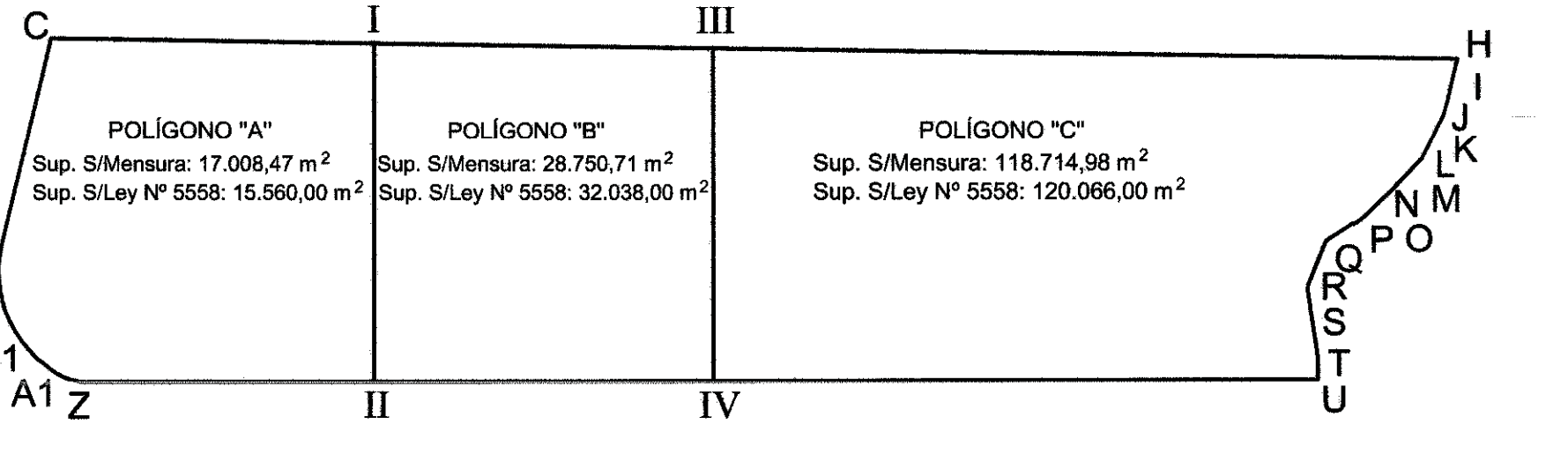

GOBIERNO DE LA CIUDAD AUTÓNOMA DE BUENOS AIRES

DIRECCIÓN GENERAL REGISTRO DE OBRAS Y CATASTRO
DIRECCIÓN DE CATASTRO
CIRCUNSCRIPCIÓN 16 SECCIÓN 27 MANZANA 146
MENSURA CON FRACCIONAMIENTO Y CESIÓN DE CALLES (LEY Nº 5558)
ESCALA 1:1000

Official stamp and signature area for the Director of the Registry of Works and Cadastre, including the name ALEJANDRO MONTES and the date 21 JUN. 2018.

NOTAS: Todas las medidas lineales están expresadas en metros. Los números romanos indicados en los canteros y plazas del plano, quedando el aspecto físico del mismo, incluyendo medidas y cálculos, bajo la responsabilidad de la Agrimensura Fosse Israel Puyoy.

PLANO SEGUN MENSURA CON FRACCIONAMIENTO Y CESION DE CALLES

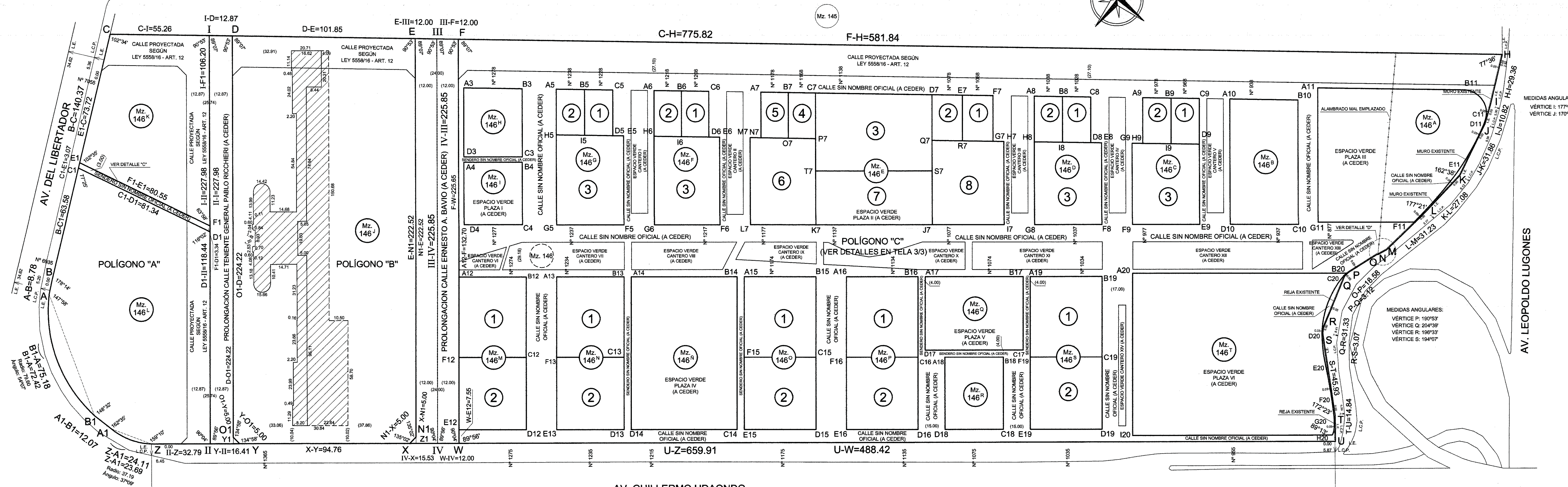

MEDIDAS ANGULARES: VERTICE I: 177°09' VERTICE J: 170°08'

MEDIDAS ANGULARES: VERTICE P: 160°53' VERTICE Q: 204°39' VERTICE R: 180°53' VERTICE S: 184°07'

21 JUN. 2018



GOBIERNO DE LA CIUDAD DE BUENOS AIRES

Hoja Adicional de Firmas
Anexo

Número:

Buenos Aires,

Referencia: ANEXO I - PLANO 85-C-2017

El documento fue importado por el sistema GEDO con un total de 1 pagina/s.