



Curso de Formación

# ESTRATEGIAS URBANOS

8° E D I C I Ó N



Hacia un Plan Estratégico para el Desarrollo Económico y la Innovación Social

## LA NUEVA AGENDA URBANA PARA PENSAR INNOVACIONES DE DESARROLLO ECONÓMICO, PRODUCTIVO Y DEL TRABAJO EN LA CIUDAD DE BUENOS AIRES

Nombre expositor: Alejandro Liberman

Miembro del Comité Ejecutivo del Consejo de Planeamiento Estratégico de la Ciudad de Buenos Aires

FORO REPUBLICANO/LIBERTAD Y PROGRESO

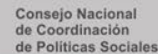

Presidencia de la Nación



Secretaría General y de Relaciones Internacionales

Ministerio de Gobierno  
Gobierno de la Ciudad de Buenos Aires



Buenos Aires Ciudad





Tercera Conferencia de las Naciones Unidas sobre Vivienda y Desarrollo Urbano Sostenible, Hábitat III

## **Preguntas disparadoras**

1. ¿Las referencias internacionales actúan como marcos ordenadores de la planificación de las ciudades ante el fenómeno urbano creciente?
2. ¿Hay algún mecanismo para la adaptación a nivel local para la prosperidad de las ciudades y sus metrópolis?
3. ¿Quiénes son los líderes del cambio?
4. Conclusiones y propuestas.



Naciones Unidas

R  
E  
F  
E  
R  
E  
N  
C  
I  
A  
S

## Nueva Agenda Urbana (y humana):2016

**CAMBIO DE PARADIGMA ENFOCADO EN LAS PERSONAS, EN EL DESARROLLO DE LAS ECONOMÍAS Y EN EL MEDIO AMBIENTE**

### **PRINCIPIOS INTERDEPENDIENTES:**

- \*Asegurar que nadie se quede atrás;
- \*Asegurar el desarrollo de economías urbanas sostenibles e inclusivas;
- \*Garantizar la sostenibilidad del medio ambiente.

### **17 ODS especialmente el O11 y sus metas (ONU:2015)**

**Ciudades y comunidades sostenibles**

### **Indicador de Prosperidad y del Futuro Ciudades (ONU/CAF:2012)**

Enfoque integral y esencial para la promoción del bienestar colectivo y el pleno desarrollo de toda la comunidad, que ayuda a las ciudades a avanzar hacia un futuro económico, social, político y medio-ambientalmente próspero, atendiendo en forma integral seis dimensiones o atributos: **productividad, infraestructura, calidad de vida, equidad e inclusión social, sostenibilidad ambiental y gobernanza.**

## Semáforo de Metas



**11.1 De aquí a 2030:** asegurar el acceso de todas las personas a viviendas y servicios básicos adecuados, seguros y asequibles y mejorar los barrios marginales. **VIVIENDA Y VIVIENDAS INFORMALES.**

**11.2 De aquí a 2030:** proporcionar acceso a sistemas de transporte seguros, asequibles, accesibles y sostenibles para todos y mejorar la seguridad vial, en particular mediante la ampliación del transporte público, prestando especial atención a las necesidades de las personas en situación de vulnerabilidad, las mujeres, los niños, las personas con discapacidad y las personas de edad. **TRANSPORTE SUSTENTABLE.**

**11.3 De aquí a 2030:** aumentar la urbanización inclusiva y sostenible y la capacidad para la planificación y la gestión participativas, integradas y sostenibles de los asentamientos humanos en todos los países. **PLANEAMIENTO PARTICIPATIVO.**

**11.4 Redoblar los esfuerzos para proteger y salvaguardar el patrimonio cultural y natural del mundo. HERENCIA CULTURAL.**

**11.5 De aquí a 2030:** reducir significativamente el número de muertes causadas por los desastres, incluidos los relacionados con el agua, y de personas afectadas por ellos, y reducir considerablemente las pérdidas económicas directas provocadas por los desastres en comparación con el producto interno bruto mundial, haciendo especial hincapié en la protección de los pobres y las personas en situaciones de vulnerabilidad. **REDUCCION DE DESASTRES.**

**11.6 De aquí a 2030:** reducir el impacto ambiental negativo per capita de las ciudades, incluso prestando especial atención a la calidad del aire y la gestión de los desechos municipales y de otro tipo. **CALIDAD DEL AIRE Y MANEJO DE LOS RESIDUOS.**

**11.7 De aquí a 2030:** proporcionar acceso universal a zonas verdes y espacios públicos seguros, inclusivos y accesibles, en particular para las mujeres y los niños, las personas de edad y las personas con discapacidad. **ESPACIOS PÚBLICOS.**

**11.a Apoyar los vínculos económicos, sociales y ambientales positivos entre las zonas urbanas, periurbanas y rurales fortaleciendo la planificación del desarrollo nacional y regional. ESPACIOS URBANO-RURAL Y PLANEAMIENTO REGIONAL.**

**11.b De aquí a 2020:** aumentar considerablemente el número de ciudades y asentamientos humanos que adoptan e implementan políticas y planes integrados para promover la inclusión, el uso eficiente de los recursos, la mitigación del cambio climático y la adaptación a él y la resiliencia ante los desastres, y desarrollar y poner en práctica, en consonancia con el Marco de Sendai para la Reducción del Riesgo de Desastres 2015-2030, la gestión integral de los riesgos de desastre a todos los niveles. **MITIGACION DEL CAMBIO CLIMÁTICO, RESILIENCIA.**

**11.c Proporcionar apoyo a los países menos adelantados, incluso mediante asistencia financiera y técnica, para que puedan construir edificios sostenibles y resilientes utilizando materiales locales. SOPORTE A PAÍSES DESFAVORECIDOS. CONSTRUCCIÓN.**



## Metas. Plazos perentorios: inmediatos y mediatos para la CABA

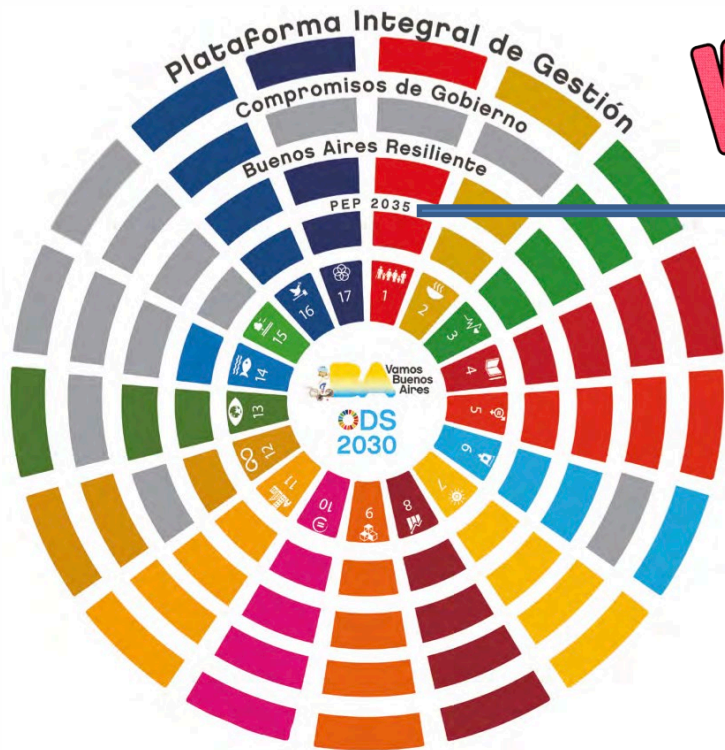

**WOW!**

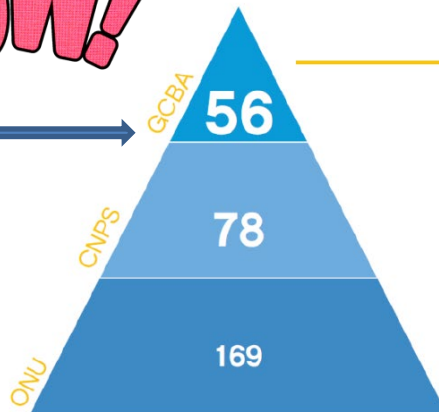

- 15 ODS
- 27 organismos GCBA



El gobierno de la Ciudad identificó 56 metas de su Plan de Gobierno, que involucran a 15 de los 17 objetivos y a 27 organismos del Gobierno de la Ciudad. Fuente: GCBA.

URL: <https://www.buenosaires.gob.ar/jefedegobierno/objetivos-de-desarrollo-sostenible/ciudades-y-comunidades-sostenibles/metapriorizadas>

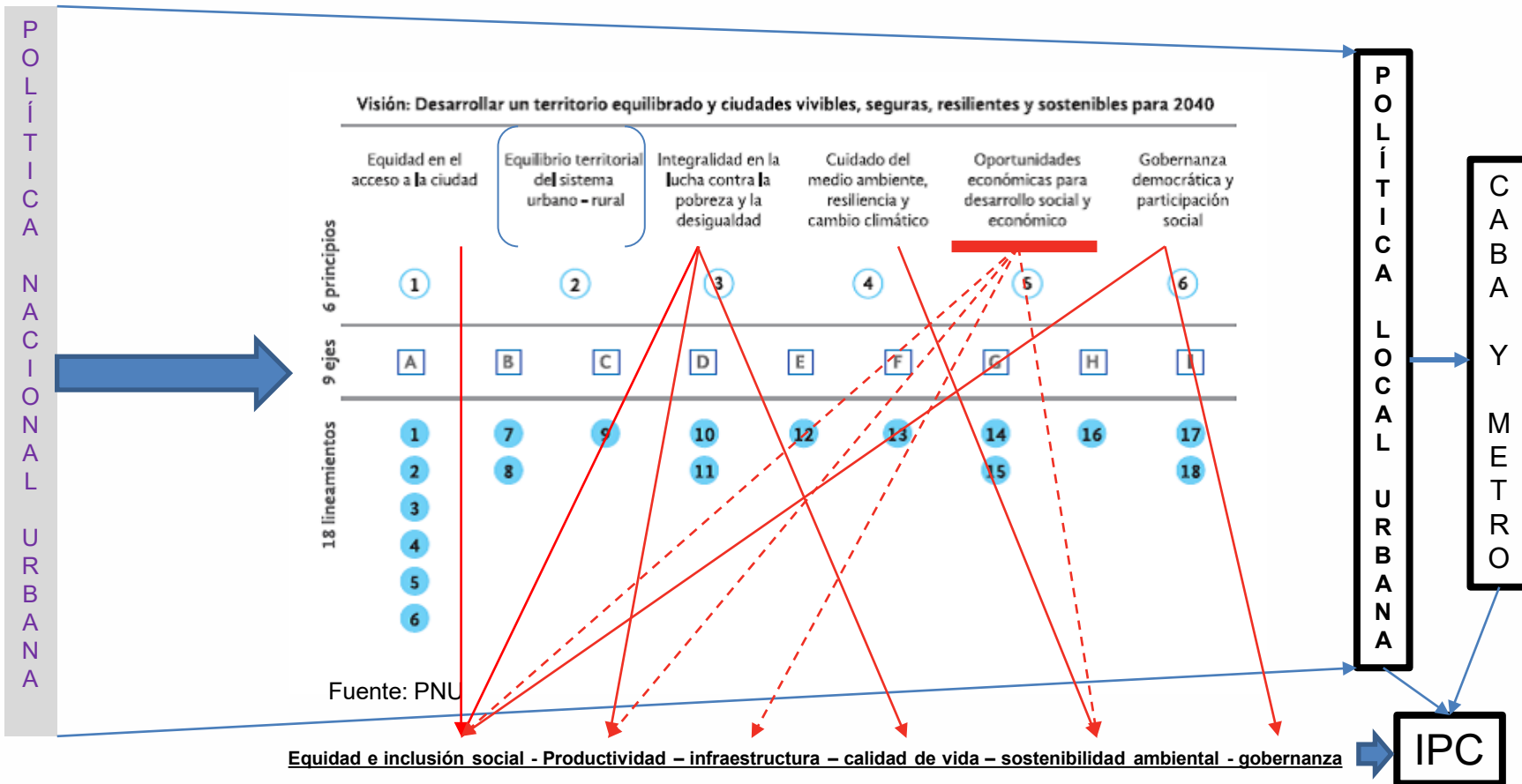

## Políticas e implementación nacional y local



Fuente: PNU y ONU

## ¿Solidez o debilidad? Herramienta que sirve para medir el progreso

*la rueda de la prosperidad metropolitana*

La ciudad es el hogar del desarrollo humano

El desarrollo implica crecimiento y calidad de vida

El fin último es la gente y la ciudad esta al servicio del desarrollo humano

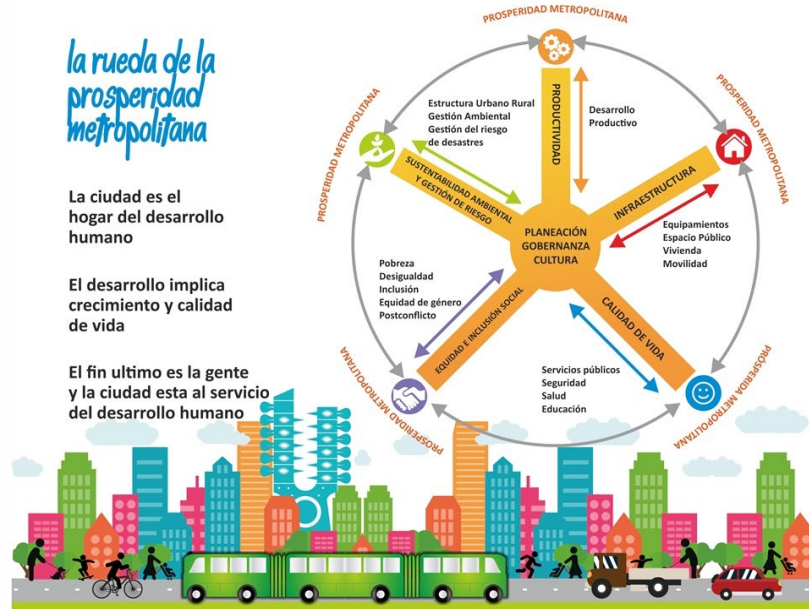



## Índice de Prosperidad de Ciudades 2015



Fuente: Global City Ranking

## CONCLUSIONES Y PROPUESTAS

- ✓ Fenómeno urbano creciente. La ciudad de Buenos Aires y el AMBA deben prepararse para absorber e incorporar una mayor cantidad de población. **Escalabilidad con sostenibilidad.**
- ✓ Territorio lábil. Los límites políticos preestablecidos se desdibujan y aparecen nuevas fronteras de facto que hay que atender y gobernar. **Metropolitización.**
- ✓ Los gobiernos locales deben liderar los procesos junto con estrategias de gobernanza democrática pluriactoral. **Bottom-top sistémico.**
- ✓ El Índice de Prosperidad de las Ciudades es una fuente de transformación de las políticas; debería integrarse con los indicadores de los ODS y ser un instrumento para construir el Plan Estratégico de Desarrollo, Innovación y Trabajo. **Integración de acuerdos y atención a los semáforos.**

GRACIAS