



Consejo Nacional  
de Coordinación  
de Políticas Sociales



Curso de Formación

# ESTRATEGIAS URBANOS

EDICIÓN ESPECIAL

## Planificación Estratégica y Objetivos de Desarrollo Sostenible

Su implementación a través de los  
gobiernos locales y las organizaciones  
de la sociedad civil

### TÍTULO PRESENTACIÓN:

OBJETIVOS DE DESARROLLO SOSTENIBLE 2030

Nombre expositor/es

Subsecretario de Promoción Social Municipalidad de Lanús - Lic. Sebastián Dabreinche



Secretaría General  
y de Relaciones Internacionales

Ministerio de Gobierno



**PLAN ESTRATÉGICO DE LANÚS 2030**



UCPEL 2030

**75A**

El Municipio de Lanús se encuentra trabajando a través de la **UCPEL 2030** (Unidad de Coordinación del Plan Estratégico de Lanús 2030), en la elaboración de un **Plan Estratégico**, que tendrá el objetivo de desarrollar proyectos, programas y planes con visión estratégica y participativa que lleven al crecimiento y desarrollo de Lanús



**UNIDAD DE COORDINACIÓN PLAN ESTRATÉGICO LANÚS 2030**



ELABORACIÓN, IMPLEMENTACIÓN, ACTUALIZACIÓN Y SEGUIMIENTO DEL **PLAN ESTRATÉGICO DEL PARTIDO DE LANÚS DE LA PROVINCIA DE BUENOS AIRES**

POSIBILITAR LA OBTENCIÓN DE DIAGNÓSTICOS DE SITUACIÓN Y EVALUACIÓN DE GESTIÓN, ESTADOS FUTUROS PREVISIBLES, PROYECTOS Y PROGRAMAS

GENERAR SISTEMAS DE ALERTA TEMPRANA Y SISTEMAS DE MEDICIÓN

**PARTICIPACIÓN CIUDADANA**

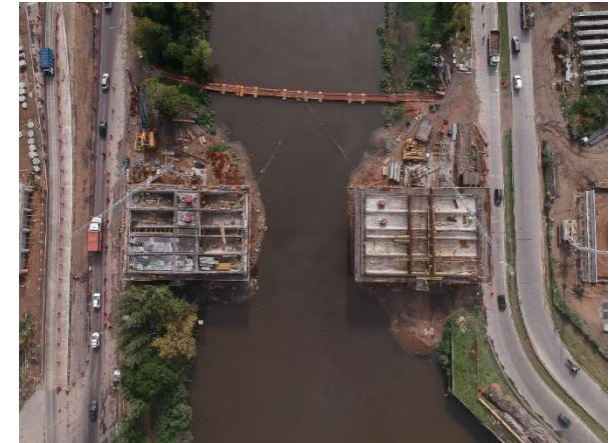

MARCO DE LAS POLÍTICAS



PLAN ESTRATÉGICO TERRITORIAL ARGENTINA 2016



LINEAMIENTOS ESTRATÉGICOS PARA LA REGIÓN METROPOLITANA



PLAN ESTRATÉGICO TERRITORIAL PARA LA PROVINCIA DE BS AS.



NUEVAS TENDENCIAS URBANAS  
**ODS**

(\*) <http://www.lanus.gov.ar/> / <http://www.lanus.gov.ar/fichas/2763-ucpel-2030>

## OPORTUNIDAD



ACTIVIDADES UCPEL 2030



SEMINARIO PLANES ESTRATEGICOS

Los nuevos escenarios del siglo XXI imponen anticiparse para construir el futuro deseado y visualizar las tendencias. La planificación participativa permite definir estrategias y pensar la ciudad que queremos con calidad de vida para todos.  
 Nuevos paradigmas: Urbanismo inclusivo / Economía colaborativa / Compartir y gestionar el conocimiento / Innovación e investigación / Conectividad e integración metropolitana / Ciudad equitativa y policéntrica.

### PRIMER SEMINARIO PLANES ESTRATEGICOS URBANOS LANÚS 2030

PROSPECTIVA Y VISIÓN ESTRATÉGICA EN EL SIGLO XXI

Martes 5 de Junio de 2018. 9 a 14 hs. Auditorio Aula Magna. UNLA 29 de Setiembre 3901, B1832 Remedios de Escalada, Buenos Aires

COORDINACIÓN:  
 Dr. Pablo Naranjo (UNLA)  
 Dr. Marcelo F. Sanoner (UCPEL 2030)

Organizan:  
 Unidad de Coordinación Plan Estratégico Lanús 2030,  
 Lanús Municipio  
 Departamento de Desarrollo Productivo y Tecnológico  
 Universidad Nacional de Lanús



ENTRADA LIBRE Y GRATUITA  
 Informes e inscripción:  
 Arq. Milagros Hurtig  
 seminario.peu2018@gmail.com



## TALLERES PARTICIPATIVOS



UCPEL 2030



## 17 Objetivos Agenda Global de Desarrollo Sustentable



## 17 Objetivos Agenda Global de Desarrollo Sustentable



### 4 EJES DE GESTIÓN MUNICIPAL SECRETARÍA DH



¿Hacia dónde vamos?



¿Dónde estamos?



¿Qué estamos haciendo?

## 1. FIN DE LA POBREZA



- a. Reducir la pobreza
- b. Ampliar cobertura de protección social



- a. Pobreza: **25.7%** (INDEC 2018)
- b. Indigencia: **4,8%** (INDEC 2018)
- c. Solo en Lanús, existen **2022 chicos** que no reciben Asignación Universal por Hijo (ANSES 2018).

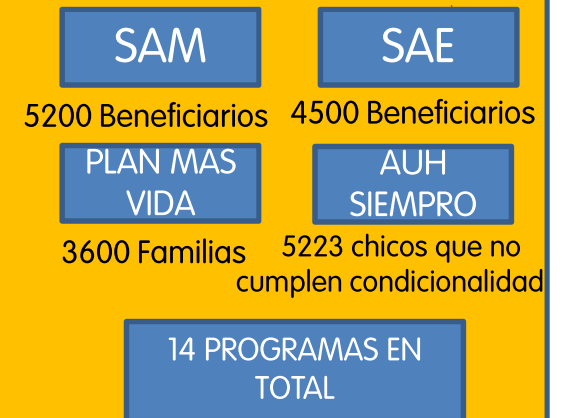

**PLAN ESTRATÉGICO DE LANÚS 2030**

Servicio Alimentario Municipal (SAM)



cada día un poco mejor.

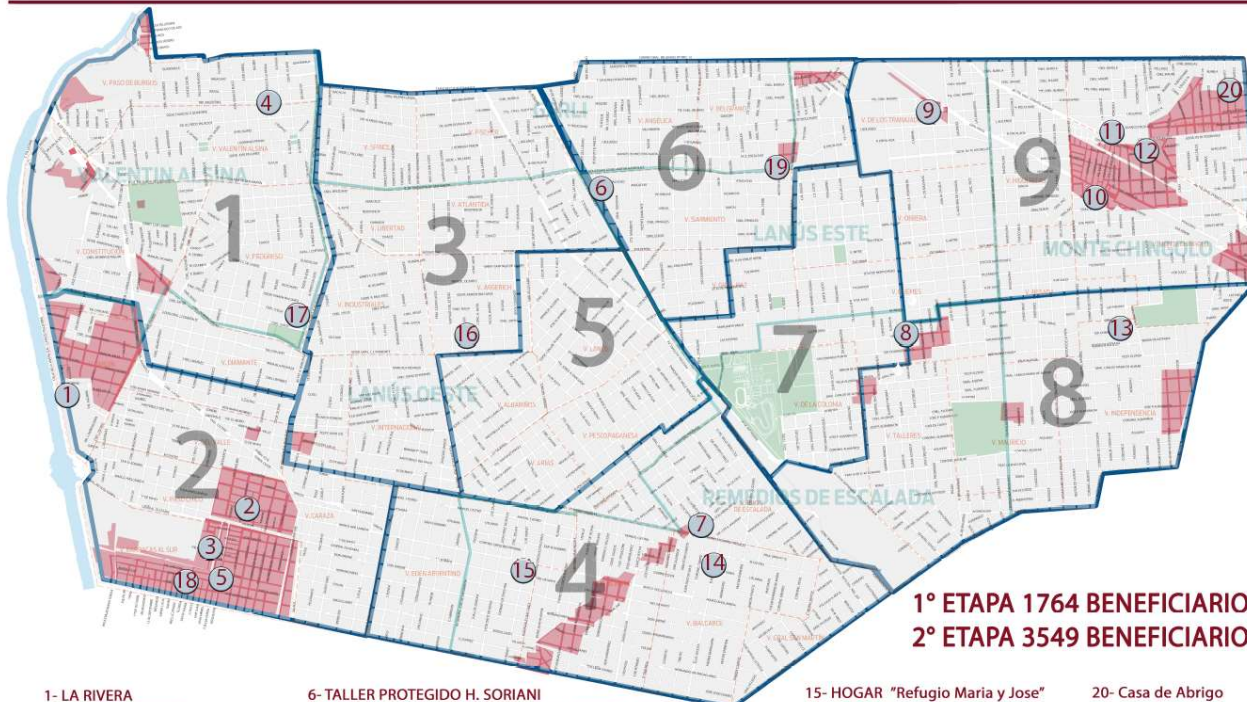

**1º ETAPA 1764 BENEFICIARIOS**  
**2º ETAPA 3549 BENEFICIARIOS**

- |                             |                                |                           |                                  |                    |
|-----------------------------|--------------------------------|---------------------------|----------------------------------|--------------------|
| 1- LA RIVERA                | 6- TALLER PROTEGIDO H. SORIANI | 11- MANOS SOLIDARIAS      | 15- HOGAR "Refugio Maria y Jose" | 20- Casa de Abrigo |
| 2- SAN JOSE OBRERO          | 7- VILLA TALLERES              | 12- RINCON FELIZ          | 16- HOGAR "Nuestro Sol"          |                    |
| 3- LOS INQUIETOS DE ACUBA   | 8- CREANDO LAZOS               | 13- MIS AMORES            | 17- HOGAR "Maria Inmaculada"     |                    |
| 4- FUERZA Y ESPERANZA       | 9- VILLA PORA                  | 14- HOGAR "Casa del Niño" | 18- LA MANZANITA                 |                    |
| 5- SOÑANDO POR MAS SONRISAS | 10- DIAS FELICES               |                           | 19- LA MAQUINITA                 |                    |





## 11. CIUDADES Y COMUNIDADES SOSTENIBLES



- a. Asegurar acceso universal a vivienda y servicios básicos
- b. Aumentar urbanización inclusiva y sostenible, con foco en la gestión participativa.



- a. En Lanús, existen **37 barrios populares**
- b. En esos barrios viven cerca de **85 mil personas**
- c. El **5,5% del territorio** en Lanús está cubierto por villas.



Relocalizaciones Villa Jardín - ACUBA

Integración Socio-Urbana Villa Porá

Obras Pueblito, San Francisco y Ceibos

Mesas de trabajo en barrios

Casa del Futuro - Nido Chingolo

Obras en Polideportivos

**PLAN ESTRATÉGICO DE LANÚS 2030**

**HECHO**

- ✓ Relevamiento Socio-económico
- ✓ Desembarco OPISU – ETB
- ✓ Desobstrucción pluviales
- ✓ Operativos de vacunación
- ✓ Plan de gestión de residuos
- ✓ Mesas participativas
- ✓ Acompañamiento familiar



VEREDA      SECTOR DE ESTAR      ILUMINACIÓN LED      CALLE DE COEXISTENCIA



**POR HACER:**

- ✓ Apertura de calles
- ✓ Obras red fina y cloacas
- ✓ Regularización dominial
- ✓ Obras en galpón
- ✓ Mejoramiento de Viviendas
- ✓ Puesta en valor de espacios públicos

### 3. SALUD Y BIENESTAR



- a. Garantizar acceso universal a salud pública
- b. Fortalecer primer nivel de atención



- a. El **36% de la población** Argentina no tiene cobertura medica de seguridad social ni privada. (Censo 2010)
- b. Solo en Lanús, en 2016 se recibieron **1.783.155 consultas** entre el sistema público provincial y municipal (Min. De Salud PBA)



- OPERATIVO INTEGRAL DE SALUD
- RED AMBA
- VACUNACION NIÑOS Y ADULTOS
- CAMPAÑA DE SALUD BUCAL
- PROGRAMA SUMAR-PROGRAMA REMEDIAR-PROGRAMA REDES INTEGRADAS DEL SERVICIO DE SALUD-SAME

## 8. TRABAJO DECENTE Y CRECIMIENTO ECONÓMICO



- a. Promover políticas orientadas al desarrollo
- b. Reducir proporción de jóvenes "ni-ni"
- c. Lograr empleo pleno e inclusivo.



- a. La tasa desocupación en Argentina es de **9,1%** (INDEC 2018)
- b. El **16,7% de los jóvenes** de la Provincia no estudia ni trabaja (Min. Economía PBA 2016).
- c. La tasa de empleo no registrado del Gran Buenos Aires es **33,3%**. (INDEC 2018)



Portal de empleo

PROMOVER Igualdad

Programa de Inserción Laboral

Entrenamiento para el trabajo

Empleo Independiente

Jóvenes con Más y Mejor Trabajo

**¡MUCHAS GRACIAS!**