

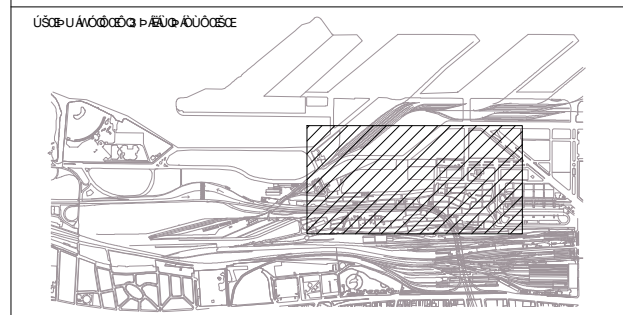

ANEXO 8

Áreas de Cobertura Centros de Transformación

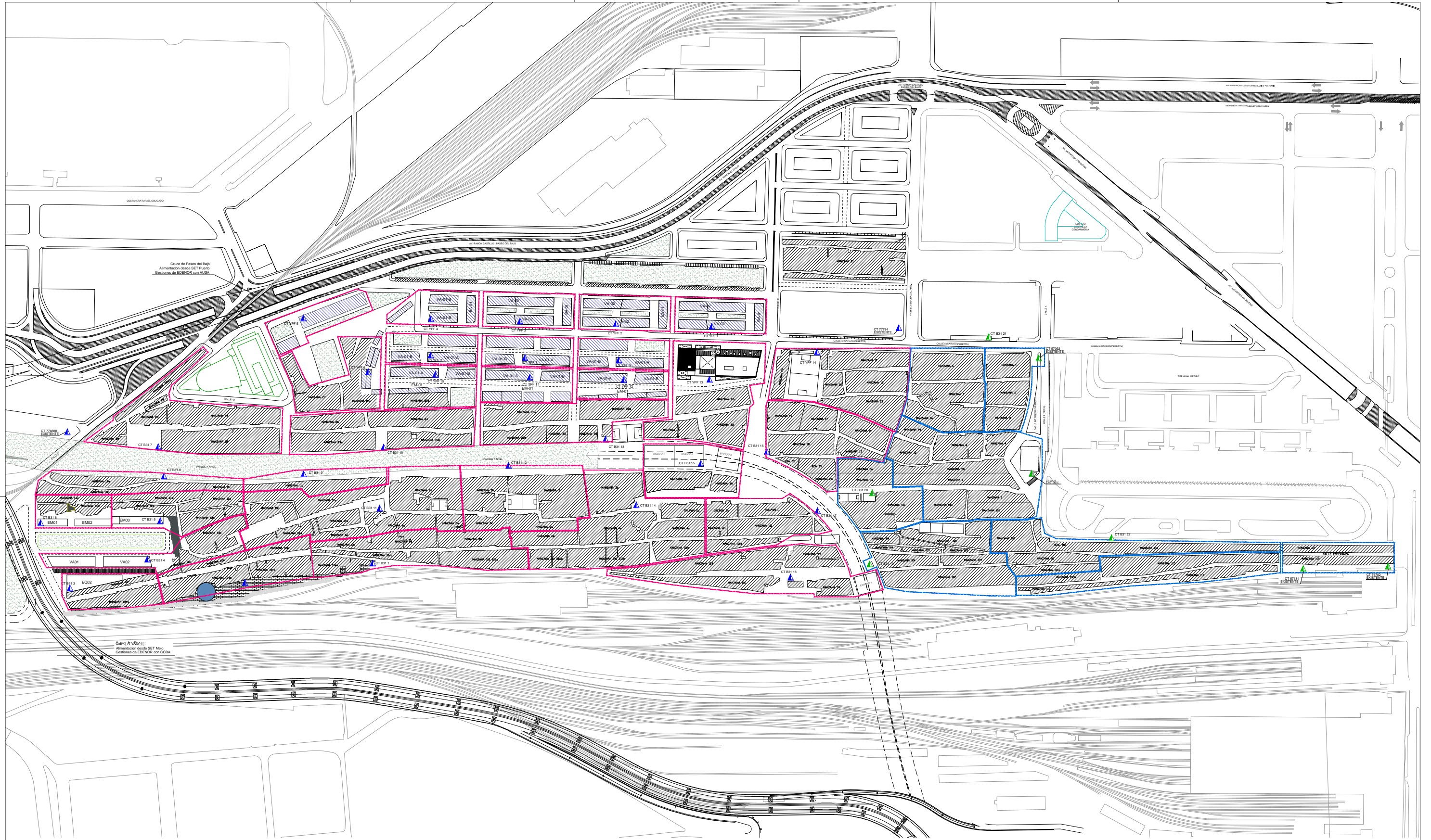

NOTAS:
 1. SE DEBE CONSIDERAR LA POSIBILIDAD DE OTRAS ALTERNATIVAS DE DISEÑO Y/O DE MATERIALES QUE SEAN MÁS ECONÓMICAS Y/O MÁS SOSTENIBLES.
 2. SE DEBE CONSIDERAR LA POSIBILIDAD DE OTRAS ALTERNATIVAS DE DISEÑO Y/O DE MATERIALES QUE SEAN MÁS ECONÓMICAS Y/O MÁS SOSTENIBLES.
 3. SE DEBE CONSIDERAR LA POSIBILIDAD DE OTRAS ALTERNATIVAS DE DISEÑO Y/O DE MATERIALES QUE SEAN MÁS ECONÓMICAS Y/O MÁS SOSTENIBLES.

REFERENCIAS:
 [Pink dashed line] AREA CENTRO DE TRANSFORMACION EDENOR
 [Blue dashed line] AREA DE COBERTURA

2017

Jefatura de Gabinete de Ministros
 MINISTERIO DE ECONOMÍA Y FINANZAS PÚBLICAS

NOMBRE OBRA: BM04CT	ÓRGANO PK
PLANO: MT00GEN-AR0101-03	AREAS DE COBERTURA CT
ÓRGANO PK 03	ESCALA: 1:2500
7000 BARRIO CARLOS MUGICA	FECHA: