

Caracterización de las Familias

Primera Encuesta bienal de las Familias de la ciudad de Buenos Aires 2017

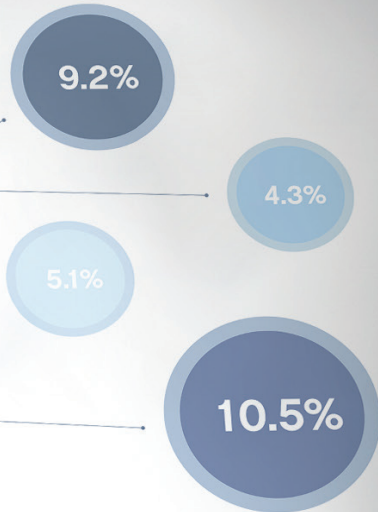
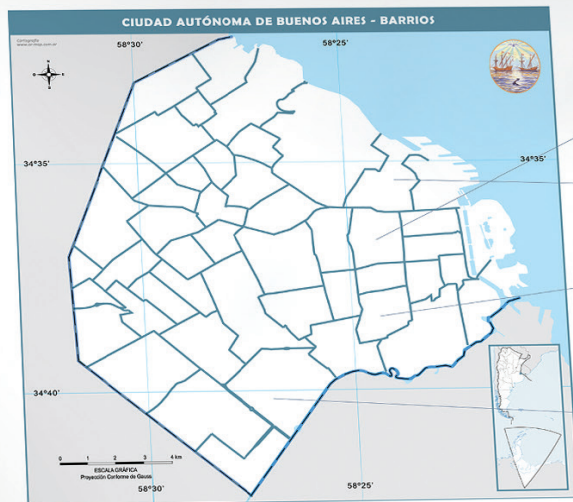

CARACTERIZACIÓN de la familia

Si bien existen datos estadísticos provenientes de censos, encuestas de hogares y otras fuentes, en donde se desarrollan categorías referidas a las personas que integran el grupo familiar, no se encuentran datos sobre el estado de los vínculos, de los espacios, de las relaciones familiares y de las funciones que son propias o se le han atribuido en la coyuntura actual. Por lo tanto el conocimiento que hasta el momento se ha generado de la familia, teniendo tales fuentes, se genera por deducción, más no por resultados concretos y actuales.

2008	2.7 %
2009	7.0 %
2010	10.8 %
2011	5.1 %
2012	0.4 %
2013	4.7 %

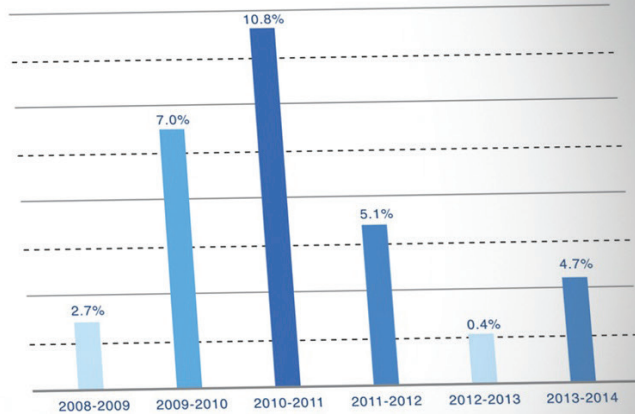

▲ 24.7050	▲ 86.560	0.650
47.0540	▲ 57.030	807.5
▲ 6760.70	▲ 5.7540	0.607
▲ 34.7080	▲ 0.7540	540.5
▲ 16.0680	▲ 0.7040	405.4



CARACTERÍSTICAS DE LOS HOGARES FAMILIARES

FIGURA 1

Tipo de hogar según estrato socio-económico y zona.

En porcentaje de hogares de la C.A.B.A.

	ESTRATO SOCIO-ECONÓMICO					ZONA			
	Villas	Bajo	Medio	Medio-Alto	Alto	Norte	Centro	Sur	Total
TIPO DE HOGAR									
Conyugal completo sin hijos	6,0%	40,7%	34,8%	23,3%	27,6%	35,4%	28,2%	23,5%	29,6%
Conyugal completo con hijos	61,2%	22,8%	34,8%	50,6%	51,5%	37,8%	43,6%	47,2%	42,4%
Conyugal incompleto con hijos	25,2%	22,8%	23,0%	19,3%	14,1%	17,6%	20,0%	22,4%	19,7%
No conyugal	7,5%	13,7%	7,1%	6,0%	6,2%	8,6%	7,8%	6,6%	7,8%
Homoparentales	0,0%	,1%	,4%	,7%	,5%	,5%	,4%	,3%	,4%
TOTAL	100,0%	100,0%	100,0%	100,0%	100,0%	100,0%	100,0%	100,0%	100,0%

Base: total de hogares de la C.A.B.A.

Fuente: Observatorio de la Deuda Social Argentina (UCA), 2017

FIGURA 2

Vivienda y entorno según estrato socio-económico y zona.

En porcentaje de hogares de la C.A.B.A.

	ESTRATO SOCIO-ECONÓMICO					ZONA			
	Villas	Bajo	Medio	Medio-Alto	Alto	Norte	Centro	Sur	Total
TIENEN BAÑO EN LA CASA									
Sí	97,4%	99,6%	98,6%	99,7%	100,0%	99,1%	99,5%	99,6%	99,4%
No	2,6%	,4%	1,4%	,3%	0,0%	,9%	,5%	,4%	,6%
AL MENOS UN BAÑO ESTÁ DENTRO DE LA VIVIENDA									
Sí	98,4%	98,8%	99,3%	99,7%	99,8%	99,7%	99,6%	98,5%	99,4%
No	1,6%	1,2%	,7%	,3%	,2%	,3%	,4%	1,5%	,6%
AL MENOS UN BAÑO TIENE INODORO CON BOTÓN O CADENA CON ARRASTRE DE AGUA									
Sí	87,5%	99,0%	99,4%	99,5%	99,7%	99,7%	98,7%	98,0%	98,9%
No	12,5%	1,0%	,6%	,5%	,3%	,3%	1,3%	2,0%	1,1%
EN ESTE HOGAR SON...									
Propietarios de la vivienda y el terreno (casa / depto / PH)	7,9%	57,2%	69,0%	71,7%	81,4%	70,9%	67,7%	63,9%	68,0%
Inquilinos de la vivienda	20,5%	28,3%	24,2%	21,7%	14,3%	21,9%	23,2%	17,0%	21,4%
Tenencia precaria (Propietarios sólo de la vivienda y no del terreno, ocupante de hecho, vivienda prestada, tienen vivienda en el lugar de trabajo, otros...)	71,6%	14,0%	6,0%	6,4%	4,3%	7,0%	8,7%	18,0%	10,2%
Ns / Nc	0,0%	,5%	,8%	,2%	0,0%	,2%	,4%	,3%	,3%

Base: total de hogares de la C.A.B.A.

Fuente: Observatorio de la Deuda Social Argentina (UCA), 2017

FIGURA 3

Situación ocupacional de los hogares según estrato socio-económico y zona.

En porcentaje de hogares de la C.A.B.A.

	ESTRATO SOCIO-ECONÓMICO					ZONA			
	Villas	Bajo	Medio	Medio-Alto	Alto	Norte	Centro	Sur	Total
PRESENCIA DE CÓNYUGES OCUPADOS									
Ningún cónyuge ocupado	17,1%	53,3%	34,7%	13,5%	3,8%	25,6%	19,6%	28,6%	23,5%
Al menos un cónyuge ocupado	82,9%	46,7%	65,3%	86,5%	96,2%	74,4%	80,4%	71,4%	76,5%
PRESENCIA DE CÓNYUGES DESOCUPADOS									
Ningún cónyuge desocupado	84,8%	90,0%	93,3%	96,6%	97,7%	95,7%	94,5%	91,8%	94,3%
Al menos un cónyuge desocupado	15,2%	10,0%	6,7%	3,4%	2,3%	4,3%	5,5%	8,2%	5,7%
PRESENCIA DE CÓNYUGES DESOCUPADOS									
Ningún cónyuge en trabajo informal o precario	37,3%	72,7%	81,2%	88,5%	93,3%	88,7%	81,1%	76,6%	82,7%
Al menos un cónyuge en trabajo informal o precario	62,7%	27,3%	18,8%	11,5%	6,7%	11,3%	18,9%	23,4%	17,3%

Base: total de hogares de la C.A.B.A.

Fuente: Observatorio de la Deuda Social Argentina (UCA), 2017

CARACTERÍSTICAS DE LOS HOGARES FAMILIARES

FIGURA 2.1

Vivienda y entorno según tipo de hogar.

En porcentaje de hogares de la C.A.B.A.

	HOGARES CONYUGALES				No conyugales	TIPO DE HOGAR POR EXTENSIÓN		
	Completo sin hijos	Completo con hijos	Completo con hijos ensamblados	Incompleto con hijos		Hogares extensos	Hogares no extensos	Total
TIENEN BAÑO EN LA CASA								
Sí	99,8%	98,9%	100,0%	99,4%	100,0%	98,2%	99,7%	99,4%
No	,2%	1,1%	0,0%	,6%	0,0%	1,8%	,3%	,6%
AL MENOS UN BAÑO ESTÁ DENTRO DE LA VIVIENDA								
Sí	99,7%	99,6%	97,1%	99,1%	99,5%	98,9%	99,5%	99,4%
No	,3%	,4%	2,9%	,9%	,5%	1,1%	,5%	,6%
AL MENOS UN BAÑO TIENE INODORO CON BOTÓN O CADENA CON ARRASTRE DE AGUA								
Sí	99,1%	99,0%	99,9%	97,8%	99,6%	98,0%	99,1%	98,9%
NO	,9%	1,0%	,1%	2,2%	,4%	2,0%	,9%	1,1%
EN ESTE HOGAR SON...								
Propietarios de la vivienda y el terreno (casa / depto / PH)	76,5%	65,5%	52,1%	65,5%	61,7%	64,9%	68,9%	68,0%
Inquilinos de la vivienda	15,4%	23,2%	24,9%	22,8%	31,0%	23,2%	20,8%	21,4%
Tenencia precaria (Propietarios sólo de la vivienda y no del terreno, ocupante de hecho, vivienda prestada, tienen vivienda en el lugar de trabajo, otros...)	7,6%	11,1%	22,4%	11,4%	7,2%	11,8%	9,9%	10,2%
Ns / NC	,6%	,2%	,6%	,2%	,2%	,1%	,4%	,3%

Base: total de hogares de la C.A.B.A.

Fuente: Observatorio de la Deuda Social Argentina (UCA), 2017

FIGURA 3.1

Situación ocupacional de los hogares según tipo de hogar.

En porcentaje de hogares de la C.A.B.A.

	HOGARES CONYUGALES				No conyugales	TIPO DE HOGAR POR EXTENSIÓN		
	Completo sin hijos	Completo con hijos	Completo con hijos ensamblados	Incompleto con hijos		Hogares extensos	Hogares no extensos	Total
PRESENCIA DE CÓNYUGES OCUPADOS								
Ningún cónyuge ocupado	32,6%	6,4%	9,2%	40,5%	40,1%	29,8%	22,0%	23,5%
Al menos un cónyuge ocupado	67,4%	93,6%	90,8%	59,5%	59,9%	70,2%	78,0%	76,5%
PRESENCIA DE CÓNYUGES DESOCUPADOS								
Ningún cónyuge desocupado	95,1%	93,7%	91,3%	94,8%	94,9%	96,3%	93,8%	94,3%
Al menos un cónyuge desocupado	4,9%	6,3%	8,7%	5,2%	5,1%	3,7%	6,2%	5,7%
PRESENCIA DE CÓNYUGE CON TRABAJO INFORMAL O PRECARIO								
Ningún cónyuge en trabajo informal o precario	85,3%	80,4%	74,1%	84,0%	86,0%	80,6%	83,3%	82,7%
Al menos un cónyuge en trabajo informal o precario	14,7%	19,6%	25,9%	16,0%	14,0%	19,4%	16,7%	17,3%

Base: total de hogares de la C.A.B.A.

Fuente: Observatorio de la Deuda Social Argentina (UCA), 2017

FIGURA 4
Déficit en la cobertura de salud según estrato socio-económico y zona.

En porcentaje de hogares de la C.A.B.A.

	ESTRATO SOCIO-ECONÓMICO					ZONA			
	Villas	Bajo	Medio	Medio-Alto	Alto	Norte	Centro	Sur	Total
DÉFICIT EN LA COBERTURA DE SALUD									
Déficit severo (ningún integrante con cobertura)	56,6%	10,3%	3,8%	1,7%	,3%	3,0%	4,7%	13,7%	6,0%
Déficit moderado (algún integrante sin cobertura)	27,0%	20,8%	13,6%	9,1%	5,0%	6,4%	13,3%	18,4%	12,1%
Sin déficit (todos los integrantes con cobertura)	16,4%	68,9%	82,6%	89,2%	94,7%	90,6%	82,0%	67,9%	81,9%

Base: total de hogares de la C.A.B.A.

Fuente: Observatorio de la Deuda Social Argentina (UCA), 2017

FIGURA 5
Presencia de menores de 4 a 17 años que no asisten a la escuela según estrato socio-económico y zona.

En porcentaje de hogares con menores de 4 a 17 años de la C.A.B.A.

	ESTRATO SOCIO-ECONÓMICO					ZONA			
	Villas	Bajo	Medio	Medio-Alto	Alto	Norte	Centro	Sur	Total
PRESENCIA DE MENORES DE 4 A 17 AÑOS QUE NO ASISTEN A LA ESCUELA									
Todos los menores de 4 a 17 años asisten a la escuela	93,1%	97,3%	94,6%	97,7%	98,8%	97,0%	97,4%	95,2%	96,7%
Al menos un menor de 4 a 17 años que no asiste a la escuela	6,9%	2,7%	5,4%	2,3%	1,2%	3,0%	2,6%	4,8%	3,3%

Base: total de hogares con menores de 4 a 17 años de la C.A.B.A.

Fuente: Observatorio de la Deuda Social Argentina (UCA), 2017

FIGURA 6
Presencia de miembros discapacitados según estrato socio-económico y zona.

En porcentaje de hogares de la C.A.B.A.

	ESTRATO SOCIO-ECONÓMICO					ZONA			
	Villas	Bajo	Medio	Medio-Alto	Alto	Norte	Centro	Sur	Total
PRESENCIA DE MIEMBROS DISCAPACITADOS									
Ningún miembro discapacitado	78,1%	74,5%	79,4%	82,0%	84,9%	80,1%	82,1%	78,0%	80,6%
Al menos un miembro discapacitado	21,9%	25,5%	20,6%	18,0%	15,1%	19,9%	17,9%	22,0%	19,4%

Base: total de hogares de la C.A.B.A.

Fuente: Observatorio de la Deuda Social Argentina (UCA), 2017

FIGURA 4.1
Déficit en la cobertura de salud según tipo de hogar.

En porcentaje de hogares de la C.A.B.A.

	HOGARES CONYUGALES				No conyugales	TIPO DE HOGAR POR EXTENSIÓN		Total
	Completos sin hijos	Completos con hijos	Completos con hijos ensamblados	Incompletos con hijos		Hogares extensos	Hogares no extensos	
DÉFICIT EN LA COBERTURA DE SALUD								
Déficit severo (ningún integrante con cobertura)	1,8%	7,2%	9,2%	9,7%	6,4%	7,3%	5,7%	6,0%
Déficit moderado (algún integrante sin cobertura)	5,2%	11,7%	21,8%	19,6%	17,6%	26,2%	8,5%	12,1%
Sin déficit (todos los integrantes con cobertura)	92,9%	81,1%	69,0%	70,8%	76,0%	66,5%	85,8%	81,9%

Base: total de hogares de la C.A.B.A.

Fuente: Observatorio de la Deuda Social Argentina (UCA), 2017

FIGURA 5.1
Presencia de menores de 4 a 17 años que no asisten a la escuela según tipo de hogar.

En porcentaje de hogares con menores de 4 a 17 años de la C.A.B.A.

	HOGARES CONYUGALES				Hogares extensos	Hogares no extensos	Total
	Completos sin hijos	Completos con hijos	Completos con hijos ensamblados	Incompletos con hijos			
PRESENCIA DE MENORES DE 4 A 17 AÑOS QUE NO ASISTEN A LA ESCUELA							
Todos los menores de 4 a 17 años asisten a la escuela	97,1%	93,4%	97,1%	93,1%	92,5%	98,2%	96,7%
Al menos un menor de 4 a 17 años que no asiste a la escuela	2,9%	6,6%	2,9%	6,9%	7,5%	1,8%	3,3%

Base: total de hogares de la C.A.B.A.

Fuente: Observatorio de la Deuda Social Argentina (UCA), 2017

FIGURA 6.1
Presencia de miembros discapacitados según tipo de hogar.

En porcentaje de hogares de la C.A.B.A.

	HOGARES CONYUGALES				No conyugales	Hogares extensos	Hogares no extensos	Total
	Completos sin hijos	Completos con hijos	Completos con hijos ensamblados	Incompletos con hijos				
PRESENCIA DE MIEMBROS DISCAPACITADOS								
Ningún miembro discapacitado	81,3%	80,9%	76,5%	79,4%	79,9%	72,5%	82,6%	80,6%
Al menos un miembro discapacitado	18,7%	19,1%	23,5%	20,6%	20,1%	27,5%	17,4%	19,4%

Base: total de hogares de la C.A.B.A.

Fuente: Observatorio de la Deuda Social Argentina (UCA), 2017

CONDICIONES OBJETIVAS Y SUBJETIVAS DE LA VIDA FAMILIAR

FIGURA 7

Calidad de vida de los hogares según estrato socio-económico y zona.

En porcentaje de hogares de la C.A.B.A.

	ESTRATO SOCIO-ECONÓMICO					ZONA			
	Villas	Bajo	Medio	Medio-Alto	Alto	Norte	Centro	Sur	Total
EN MI FAMILIA A VECES TENEMOS PROBLEMAS PARA ACCEDER A LOS ALIMENTOS POR FALTA DE DINERO PARA COMPRARLOS									
De acuerdo	50,5%	44,0%	23,3%	13,4%	6,7%	16,7%	20,6%	30,4%	21,4%
En desacuerdo	49,5%	55,8%	76,7%	85,9%	93,3%	83,2%	79,1%	69,5%	78,4%
Ns / Nc	0,0%	,1%	0,0%	,7%	0,0%	,1%	,3%	,1%	,2%
EN MI FAMILIA TENEMOS PROBLEMAS PARA ACCEDER A LA VESTIMENTA/ROPA/CALZADO POR FALTA DE DINERO									
De acuerdo	53,1%	45,6%	25,8%	17,2%	10,3%	18,9%	24,4%	32,8%	24,3%
En desacuerdo	46,9%	53,2%	74,0%	81,4%	89,3%	80,9%	74,5%	66,5%	74,9%
Ns / Nc	0,0%	1,2%	,2%	1,4%	,5%	,2%	1,1%	,7%	,7%
EN MI FAMILIA TENEMOS NECESIDADES EN EL ESPACIO DE LA VIVIENDA									
De acuerdo	49,1%	31,5%	21,5%	20,2%	13,4%	16,7%	23,5%	28,0%	22,1%
En desacuerdo	50,9%	68,5%	77,9%	79,6%	86,3%	83,3%	76,0%	71,8%	77,6%
Ns / Nc	0,0%	0,0%	,5%	,2%	,3%	0,0%	,5%	,3%	,3%
EN MI FAMILIA TENEMOS PROBLEMAS PARA ACCEDER A LA ATENCIÓN DE LA SALUD									
De acuerdo	40,7%	31,0%	17,0%	14,6%	6,7%	12,6%	17,7%	23,9%	17,3%
En desacuerdo	59,3%	68,1%	82,6%	84,6%	93,1%	87,1%	81,7%	75,6%	82,2%
Ns / Nc	0,0%	,9%	,3%	,8%	,3%	,4%	,6%	,5%	,5%
EN MI FAMILIA TENEMOS PROBLEMAS PARA ACCEDER A LA EDUCACIÓN DE NUESTROS HIJOS (% SOBRE HOGARES CON HIJOS EN EDAD ESCOLAR)									
De acuerdo	22,9%	25,2%	7,3%	10,6%	7,1%	9,0%	13,2%	14,6%	12,4%
En desacuerdo	76,2%	71,4%	89,0%	86,2%	90,8%	86,0%	85,0%	83,2%	84,8%
Ns / Nc	0,9%	3,5%	3,7%	3,1%	2,1%	5,1%	1,8%	2,1%	2,8%
EN MI FAMILIA LAS RELACIONES CON FAMILIARES CERCANOS SUELEN SER TENSAS, DIFÍCILES									
De acuerdo	32,6%	18,2%	15,1%	17,4%	10,4%	13,9%	15,5%	19,7%	15,8%
En desacuerdo	67,4%	80,4%	84,0%	82,5%	89,0%	85,5%	84,0%	79,3%	83,5%
Ns / Nc	0,0%	1,3%	1,0%	,1%	,5%	,6%	,5%	1,0%	,6%

Base: total de hogares de la C.A.B.A.

Fuente: Observatorio de la Deuda Social Argentina (UCA), 2017

CONDICIONES OBJETIVAS Y SUBJETIVAS DE LA VIDA FAMILIAR

FIGURA 7.1

Calidad de vida de los hogares según tipo de hogar.

En porcentaje de hogares de la C.A.B.A.

	HOGARES CONYUGALES				No conyugales	TIPO DE HOGAR POR EXTENSIÓN		Total
	Completos sin hijos	Completos con hijos	Completos con hijos ensamblados	Incompletos con hijos		Hogares extensos	Hogares no extensos	
EN MI FAMILIA A VECES TENEMOS PROBLEMAS PARA ACCEDER A LOS ALIMENTOS POR FALTA DE DINERO PARA COMPRARLOS								
De acuerdo	15,3%	20,1%	34,2%	29,9%	24,6%	29,5%	19,4%	21,4%
En desacuerdo	84,7%	79,8%	65,8%	69,3%	75,0%	69,9%	80,5%	78,4%
Ns / Nc	0,0%	,1%	0,0%	,7%	,5%	,7%	,1%	,2%
EN MI FAMILIA TENEMOS PROBLEMAS PARA ACCEDER A LA VESTIMENTA/ROPA/CALZADO POR FALTA DE DINERO								
De acuerdo	16,2%	24,3%	29,3%	34,9%	29,5%	31,8%	22,5%	24,3%
En desacuerdo	83,0%	74,9%	70,7%	64,2%	70,4%	67,5%	76,7%	74,9%
Ns / Nc	,7%	,9%	0,0%	,9%	,2%	,7%	,8%	,7%
EN MI FAMILIA TENEMOS NECESIDADES EN EL ESPACIO DE LA VIVIENDA								
De acuerdo	13,2%	27,2%	27,1%	26,2%	20,3%	28,2%	20,6%	22,1%
En desacuerdo	86,7%	72,6%	72,9%	73,1%	79,5%	71,2%	79,2%	77,6%
Ns / Nc	,1%	,2%	0,0%	,8%	,2%	,5%	,2%	,3%
EN MI FAMILIA TENEMOS PROBLEMAS PARA ACCEDER A LA ATENCIÓN DE LA SALUD								
De acuerdo	14,1%	14,9%	28,4%	23,2%	21,8%	26,1%	15,1%	17,3%
En desacuerdo	85,8%	84,6%	70,0%	76,4%	75,9%	73,1%	84,5%	82,2%
Ns / Nc	,1%	,5%	1,6%	,4%	2,2%	,8%	,4%	,5%
EN MI FAMILIA TENEMOS PROBLEMAS PARA ACCEDER A LA EDUCACIÓN DE NUESTROS HIJOS (% SOBRE HOGARES CON HIJOS EN EDAD ESCOLAR)								
De acuerdo	0,0%	11,4%	12,6%	16,0%	6,4%	16,3%	10,9%	12,4%
En desacuerdo	58,1%	86,2%	84,4%	81,3%	85,7%	79,9%	86,6%	84,8%
Ns / Nc	41,9%	2,3%	3,0%	2,7%	7,8%	3,8%	2,5%	2,8%
EN MI FAMILIA LAS RELACIONES CON FAMILIARES CERCANOS SUELEN SER TENSAS, DIFÍCILES								
De acuerdo	10,0%	17,1%	17,6%	22,5%	15,3%	17,7%	15,4%	15,8%
En desacuerdo	89,2%	82,5%	82,4%	76,5%	84,7%	81,9%	83,9%	83,5%
Ns / Nc	,8%	,4%	0,0%	1,0%	0,0%	,4%	,7%	,6%

Base: total de hogares de la C.A.B.A.

Fuente: Observatorio de la Deuda Social Argentina (UCA), 2017

FIGURA 8
Hábitos y prácticas de los hogares según estrato socio-económico y zona.

En porcentaje de hogares de la C.A.B.A.

	ESTRATO SOCIO-ECONÓMICO					ZONA			
	Villas	Bajo	Medio	Medio-Alto	Alto	Norte	Centro	Sur	Total
EN NUESTRA FAMILIA, SIEMPRE TENEMOS OPORTUNIDADES PARA DIVERTIRNOS JUNTOS									
De acuerdo	81,7%	84,5%	89,3%	91,1%	90,3%	88,8%	88,7%	89,0%	88,8%
En desacuerdo	16,8%	15,2%	10,3%	8,1%	9,5%	10,9%	10,8%	10,3%	10,7%
Ns / Nc	1,5%	,2%	,4%	,8%	,2%	,3%	,4%	,8%	,5%
COMO FAMILIA, ASISTIMOS JUNTOS A ACTIVIDADES CULTURALES (IR AL CINE, AL TEATRO, EXPOSICIONES, CONCIERTOS, ETC.)									
De acuerdo	44,1%	57,5%	70,1%	75,9%	80,2%	72,0%	71,9%	66,4%	70,8%
En desacuerdo	53,7%	42,4%	29,5%	23,4%	19,7%	27,6%	27,8%	32,9%	28,8%
Ns / Nc	2,2%	,1%	,4%	,7%	,1%	,4%	,3%	,8%	,4%
ACTUALMENTE CREO QUE LA SALUD DE MI FAMILIA ES EXCELENTE									
De acuerdo	75,0%	67,2%	70,3%	74,9%	79,8%	74,8%	73,0%	73,7%	73,7%
En desacuerdo	22,3%	31,4%	28,0%	24,1%	19,4%	24,3%	25,7%	24,7%	25,0%
Ns / Nc	2,7%	1,4%	1,7%	1,0%	,7%	,9%	1,3%	1,6%	1,2%
EN MI HOGAR, SIEMPRE TOMAMOS DESAYUNO									
De acuerdo	88,6%	89,4%	86,5%	85,8%	90,5%	89,5%	86,4%	89,2%	88,0%
En desacuerdo	9,9%	10,6%	13,4%	14,2%	9,3%	10,5%	13,5%	10,3%	11,8%
Ns / Nc	1,5%	0,0%	,0%	0,0%	,2%	0,0%	,1%	,5%	,1%
EN MI HOGAR, COMEMOS FRUTAS TODOS LOS DÍAS									
De acuerdo	76,8%	68,0%	71,9%	71,8%	80,7%	77,4%	71,5%	72,9%	73,8%
En desacuerdo	21,7%	32,0%	28,0%	28,2%	19,1%	22,6%	28,4%	26,5%	26,1%
Ns / Nc	1,5%	0,0%	,1%	0,0%	,2%	0,0%	,1%	,6%	,2%
EN MI HOGAR COMEMOS VERDURAS CRUDAS O COCIDAS A DIARIO									
De acuerdo	83,5%	71,6%	76,5%	79,5%	84,6%	81,1%	77,3%	78,7%	78,9%
En desacuerdo	14,3%	27,7%	23,3%	20,2%	15,1%	18,7%	22,1%	20,8%	20,7%
Ns / Nc	2,2%	,8%	,2%	,3%	,2%	,2%	,6%	,5%	,4%
EN MI HOGAR COMEMOS LEGUMBRES (LENTEJAS, GARBANZOS, POROTOS, ETC.), AL MENOS, DOS VECES POR SEMANA									
De acuerdo	80,3%	52,8%	49,6%	45,4%	48,2%	47,0%	49,2%	57,6%	50,2%
En desacuerdo	18,2%	47,0%	50,3%	54,3%	51,6%	52,7%	50,7%	42,0%	49,5%
Ns / Nc	1,5%	,2%	,1%	,3%	,3%	,3%	,2%	,5%	,3%
EN MI FAMILIA REALIZAMOS ACTIVIDADES FÍSICAS, DEPORTES, BAILE, NATACIÓN, ANDAR EN BICICLETA, ETC., AL MENOS TRES O MÁS VECES POR SEMANA									
De acuerdo	32,5%	34,5%	44,0%	48,4%	51,9%	47,2%	45,0%	41,4%	45,0%
En desacuerdo	64,8%	65,5%	55,7%	51,2%	47,5%	52,4%	54,8%	57,6%	54,6%
Ns / Nc	2,7%	0,0%	,3%	,4%	,6%	,4%	,3%	1,0%	,5%
NOSOTROS PREFERIMOS CAMINAR, BAILAR, IR DE PASEO Y/O HACER OTRAS ACTIVIDADES FÍSICAS ANTES QUE MIRAR TELEVISIÓN O VIDEO, JUGAR A LA COMPUTADORA, ETC.									
De acuerdo	48,5%	55,6%	57,8%	61,0%	61,6%	65,0%	54,6%	58,2%	58,8%
En desacuerdo	48,8%	41,7%	38,8%	35,9%	34,8%	31,9%	42,1%	38,8%	38,0%
Ns / Nc	2,7%	2,7%	3,4%	3,1%	3,6%	3,1%	3,3%	3,1%	3,2%

 Base: total de hogares de la C.A.B.A.
 Fuente: Observatorio de la Deuda Social Argentina (UCA), 2017

FIGURA 8.1
Hábitos y prácticas de los hogares según tipo de hogar.

En porcentaje de hogares de la C.A.B.A.

	HOGARES CONYUGALES				TIPO DE HOGAR POR EXTENSIÓN			
	Completos sin hijos	Completos con hijos	Completos con hijos ensamblados	Incompletos con hijos	No conyugales	Hogares extensos	Hogares no extensos	Total
EN NUESTRA FAMILIA, SIEMPRE TENEMOS OPORTUNIDADES PARA DIVERTIRNOS JUNTOS								
De acuerdo	92,0%	89,8%	85,4%	84,0%	84,0%	88,1%	88,9%	88,8%
En desacuerdo	7,4%	9,8%	14,6%	15,6%	15,4%	11,1%	10,7%	10,7%
Ns / Nc	,6%	,4%	0,0%	,4%	,5%	,9%	,4%	,5%
COMO FAMILIA, ASISTIMOS JUNTOS A ACTIVIDADES CULTURALES (IR AL CINE, AL TEATRO, EXPOSICIONES, CONCIERTOS, ETC.)								
De acuerdo	78,2%	70,6%	64,1%	66,3%	52,2%	62,3%	72,8%	70,8%
En desacuerdo	21,7%	28,8%	35,9%	33,1%	46,7%	37,0%	26,8%	28,8%
Ns / Nc	,2%	,6%	0,0%	,6%	1,1%	,7%	,4%	,4%
ACTUALMENTE CREO QUE LA SALUD DE MI FAMILIA ES EXCELENTE								
De acuerdo	65,9%	79,0%	87,0%	74,3%	69,0%	70,9%	74,4%	73,7%
En desacuerdo	32,4%	20,6%	13,0%	23,8%	28,8%	27,1%	24,6%	25,0%
Ns / Nc	1,7%	,5%	0,0%	1,9%	2,2%	2,0%	1,0%	1,2%
EN MI HOGAR, SIEMPRE TOMAMOS DESAYUNO								
De acuerdo	91,9%	86,7%	77,0%	87,3%	88,2%	85,2%	88,9%	88,0%
En desacuerdo	8,0%	13,1%	23,0%	12,7%	11,2%	14,3%	11,1%	11,8%
Ns / Nc	,0%	,2%	0,0%	0,0%	,5%	,6%	,0%	,1%
EN MI HOGAR, COMEMOS FRUTAS TODOS LOS DÍAS								
De acuerdo	80,2%	72,4%	70,7%	68,3%	70,0%	71,0%	74,5%	73,8%
En desacuerdo	19,8%	27,3%	28,6%	31,7%	29,4%	28,5%	25,4%	26,1%
Ns / Nc	0,0%	,3%	,6%	0,0%	,5%	,5%	,1%	,2%
EN MI HOGAR COMEMOS VERDURAS CRUDAS O COCIDAS A DIARIO								
De acuerdo	80,6%	79,1%	75,5%	77,7%	74,7%	79,3%	78,8%	78,9%
En desacuerdo	18,7%	20,4%	24,5%	22,1%	25,2%	20,2%	20,8%	20,7%
Ns / Nc	,6%	,5%	0,0%	,2%	,2%	,5%	,4%	,4%
EN MI HOGAR COMEMOS LEGUMBRES (LENTEJAS, GARBANZOS, POROTOS, ETC.), AL MENOS, DOS VECES POR SEMANA								
De acuerdo	48,2%	52,2%	46,4%	50,7%	48,3%	56,7%	48,5%	50,2%
En desacuerdo	51,6%	47,5%	53,6%	48,9%	51,2%	42,4%	51,4%	49,5%
Ns / Nc	,1%	,3%	0,0%	,4%	,5%	1,0%	,1%	,3%
EN MI FAMILIA REALIZAMOS ACTIVIDADES FÍSICAS, DEPORTES, BAILE, NATACIÓN, ANDAR EN BICICLETA, ETC., AL MENOS TRES O MÁS VECES POR SEMANA								
De acuerdo	40,0%	46,8%	47,8%	49,2%	43,0%	42,6%	45,5%	45,0%
En desacuerdo	59,8%	52,3%	52,2%	50,7%	56,5%	56,6%	54,1%	54,6%
Ns / Nc	,2%	,9%	0,0%	,1%	,5%	,8%	,4%	,5%
NOSOTROS PREFERIMOS CAMINAR, BAILAR, IR DE PASEO Y/O HACER OTRAS ACTIVIDADES FÍSICAS ANTES QUE MIRAR TELEVISIÓN O VIDEO, JUGAR A LA COMPUTADORA, ETC.								
De acuerdo	60,1%	57,7%	57,2%	59,5%	58,1%	58,5%	58,9%	58,8%
En desacuerdo	35,5%	39,3%	42,8%	37,7%	40,5%	38,9%	37,8%	38,0%
Ns / Nc	4,4%	3,1%	0,0%	2,8%	1,4%	2,6%	3,3%	3,2%

 Base: total de hogares de la C.A.B.A.
 Fuente: Observatorio de la Deuda Social Argentina (UCA), 2017

FIGURA 9
Consumos nocivos en los hogares según estrato socio-económico y zona.

En porcentaje de hogares de la C.A.B.A.

	ESTRATO SOCIO-ECONÓMICO					ZONA			
	Villas	Bajo	Medio	Medio-Alto	Alto	Norte	Centro	Sur	Total
EN MI FAMILIA SE CONSUME CALMANTES U OTRAS SUSTANCIAS PARA RELAJARSE Y/O DORMIR									
De acuerdo	18,5%	37,2%	33,3%	25,8%	24,7%	31,1%	28,3%	27,5%	29,1%
En desacuerdo	81,5%	62,3%	66,5%	73,9%	75,1%	68,8%	71,4%	72,1%	70,7%
Ns / Nc	0,0%	,5%	,2%	,3%	,2%	,2%	,3%	,5%	,3%
EN MI FAMILIA SE CONSUME TABACO									
De acuerdo	23,6%	25,1%	32,0%	27,2%	26,2%	25,2%	29,2%	27,7%	27,5%
En desacuerdo	76,4%	74,6%	68,0%	72,8%	73,8%	74,8%	70,8%	72,1%	72,4%
Ns / Nc	0,0%	,2%	0,0%	0,0%	0,0%	,0%	0,0%	,2%	,0%
EN MI FAMILIA ALGÚN MIEMBRO CONSUME DROGAS									
De acuerdo	11,5%	2,1%	2,4%	2,0%	1,7%	1,6%	2,4%	4,1%	2,5%
En desacuerdo	88,5%	97,5%	97,4%	97,6%	98,3%	98,4%	97,2%	95,8%	97,3%
Ns / Nc	0,0%	,4%	,2%	,4%	,0%	,0%	,4%	,1%	,2%
EN MI FAMILIA SE CONSUME BASTANTE ALCOHOL									
De acuerdo	16,7%	3,1%	4,0%	3,8%	4,7%	5,0%	4,4%	4,3%	4,6%
En desacuerdo	83,3%	96,9%	96,0%	96,2%	95,3%	95,0%	95,6%	95,6%	95,4%
Ns / Nc	0,0%	,0%	,1%	0,0%	,0%	,0%	,0%	,1%	,0%

Base: total de hogares de la C.A.B.A.
Fuente: Observatorio de la Deuda Social Argentina (UCA), 2017

FIGURA 10
Acceso a bienes y servicios según estrato socio-económico y zona.

En porcentaje de hogares de la C.A.B.A.

	ESTRATO SOCIO-ECONÓMICO					ZONA			
	Villas	Bajo	Medio	Medio-Alto	Alto	Norte	Centro	Sur	Total
EN EL ÚLTIMO AÑO, ¿PUDIERON SALIR DE VACACIONES?									
Sí	26,1%	32,3%	56,3%	65,0%	83,6%	67,0%	60,5%	48,1%	60,1%
No	73,9%	67,4%	43,7%	35,0%	16,4%	32,8%	39,5%	51,9%	39,8%
Ns / Nc	0,0%	,3%	0,0%	,0%	0,0%	,2%	,0%	0,0%	,1%

Base: total de hogares de la C.A.B.A.
Fuente: Observatorio de la Deuda Social Argentina (UCA), 2017

FIGURA 11
Índice de calidad de vida familiar según estrato socio-económico y zona.

En porcentaje de hogares de la C.A.B.A.

	ESTRATO SOCIO-ECONÓMICO					ZONA			
	Villas	Bajo	Medio	Medio-Alto	Alto	Norte	Centro	Sur	Total
ÍNDICE DE CALIDAD DE VIDA FAMILIAR									
Baja	56,0%	52,8%	40,4%	29,8%	17,8%	28,5%	35,6%	42,0%	34,6%
Media	28,4%	36,6%	36,6%	43,9%	48,1%	43,6%	42,1%	35,4%	41,2%
Alta	15,6%	10,6%	23,0%	26,3%	34,1%	28,0%	22,3%	22,6%	24,2%
Total	100,0%	100,0%	100,0%	100,0%	100,0%	100,0%	100,0%	100,0%	100,0%

Base: total de hogares de la C.A.B.A.
Fuente: Observatorio de la Deuda Social Argentina (UCA), 2017

FIGURA 9.1
Consumos nocivos en los hogares según tipo de hogar.

En porcentaje de hogares de la C.A.B.A.

	HOGARES CONYUGALES				TIPO DE HOGAR POR EXTENSIÓN			
	Completos sin hijos	Completos con hijos	Completos con hijos ensamblados	Incompletos con hijos	No conyugales	Hogares extensos	Hogares no extensos	Total
EN MI FAMILIA SE CONSUME CALMANTES U OTRAS SUSTANCIAS PARA RELAJARSE Y/O DORMIR								
De acuerdo	39,0%	22,5%	22,7%	27,6%	29,6%	35,9%	27,4%	29,1%
En desacuerdo	60,5%	77,5%	77,3%	72,0%	69,8%	63,9%	72,3%	70,7%
Ns / Nc	,5%	0,0%	0,0%	,4%	,5%	,2%	,3%	,3%
EN MI FAMILIA SE CONSUME TABACO								
De acuerdo	23,0%	27,7%	35,3%	29,8%	35,2%	36,4%	25,2%	27,5%
En desacuerdo	76,8%	72,3%	64,7%	70,2%	64,8%	63,6%	74,8%	72,4%
Ns / Nc	,1%	0,0%	0,0%	0,0%	0,0%	0,0%	,0%	,0%
EN MI FAMILIA ALGÚN MIEMBRO CONSUME DROGAS								
De acuerdo	1,2%	2,0%	5,9%	3,6%	4,1%	3,6%	2,0%	2,5%
En desacuerdo	98,8%	97,8%	94,1%	96,2%	94,8%	96,1%	97,8%	97,3%
Ns / Nc	0,0%	,3%	0,0%	,2%	1,1%	,3%	,2%	,2%
EN MI FAMILIA SE CONSUME BASTANTE ALCOHOL								
De acuerdo	4,4%	5,0%	4,8%	3,7%	4,3%	4,3%	4,5%	4,6%
En desacuerdo	95,6%	95,0%	95,2%	96,3%	95,6%	95,6%	95,5%	95,4%
Ns / Nc	0,0%	0,0%	0,0%	0,0%	,2%	,1%	0,0%	,0%

Base: total de hogares de la C.A.B.A.
Fuente: Observatorio de la Deuda Social Argentina (UCA), 2017

FIGURA 10.1
Acceso a bienes y servicios según tipo de hogar.

En porcentaje de hogares de la C.A.B.A.

	HOGARES CONYUGALES				TIPO DE HOGAR POR EXTENSIÓN			
	Completos sin hijos	Completos con hijos	Completos con hijos ensamblados	Incompletos con hijos	No conyugales	Hogares extensos	Hogares no extensos	Total
EN EL ÚLTIMO AÑO, ¿PUDIERON SALIR DE VACACIONES?								
Sí	65,5%	61,5%	60,5%	50,5%	53,2%	48,1%	63,0%	60,1%
No	34,3%	38,5%	39,5%	49,5%	46,8%	51,9%	36,9%	39,8%
Ns / Nc	,2%	0,0%	0,0%	0,0%	0,0%	0,0%	,1%	,1%

Base: total de hogares de la C.A.B.A.
Fuente: Observatorio de la Deuda Social Argentina (UCA), 2017

FIGURA 11.1
Índice de calidad de vida familiar según tipo de hogar.

En porcentaje de hogares de la C.A.B.A.

	HOGARES CONYUGALES				TIPO DE HOGAR POR EXTENSIÓN			
	Completos sin hijos	Completos con hijos	Completos con hijos ensamblados	Incompletos con hijos	No conyugales	Hogares extensos	Hogares no extensos	Total
ÍNDICE DE CALIDAD DE VIDA FAMILIAR								
Baja	31,0%	30,9%	42,8%	41,4%	47,4%	44,4%	32,1%	34,6%
Media	42,8%	40,6%	42,3%	39,5%	41,5%	39,5%	41,6%	41,2%
Alta	26,2%	28,5%	15,0%	19,1%	11,1%	16,1%	26,3%	24,2%
Total	100,0%	100,0%	100,0%	100,0%	100,0%	100,0%	100,0%	100,0%

Base: total de hogares de la C.A.B.A.
Fuente: Observatorio de la Deuda Social Argentina (UCA), 2017

INSUFICIENTE ACTIVIDAD FÍSICA

FIGURA 13

Índice de inactividad física en niños según sexo y edad.

En porcentaje de personas de 5 a 17 años y más de la C.A.B.A.

	SEXO		EDAD			
	Varón	Mujer	0 a 5	6 a 12	13 a 17	Total
ÍNDICE DE INACTIVIDAD FÍSICA EN NIÑOS						
Suficientemente activo	48,8%	42,2%	38,7%	48,4%	43,4%	45,7%
Insuficientemente activo	51,2%	57,8%	61,3%	51,6%	56,6%	54,3%

Base: total de personas de 5 a 17 y más de la C.A.B.A.

Fuente: Observatorio de la Deuda Social Argentina (UCA), 2017

FIGURA 14

Índice de inactividad física en niños según estrato socio-económico y zona.

En porcentaje de personas de 5 a 17 años y más de la C.A.B.A.

	ESTRATO SOCIO-ECONÓMICO					ZONA			
	Villas	Bajo	Medio	Medio-Alto	Alto	Norte	Centro	Sur	Total
ÍNDICE DE INACTIVIDAD FÍSICA EN NIÑOS									
Suficientemente activo	26,8%	34,8%	42,5%	47,8%	64,6%	53,9%	43,4%	41,0%	45,7%
Insuficientemente activo	73,2%	65,2%	57,5%	52,2%	35,4%	46,1%	56,6%	59,0%	54,3%

Base: total de personas de 5 a 17 y más de la C.A.B.A.

Fuente: Observatorio de la Deuda Social Argentina (UCA), 2017

FIGURA 15

Índice de inactividad física en adultos según sexo y edad.

En porcentaje de personas de 18 años y más de la C.A.B.A.

	SEXO		EDAD				
	Varón	Mujer	18 a 29	30 a 44	45 a 59	60 y más	Total
ÍNDICE DE INACTIVIDAD FÍSICA EN ADULTOS							
Suficientemente activo	44,2%	50,4%	51,0%	52,1%	47,6%	42,6%	47,5%
Insuficientemente activo	55,8%	49,6%	49,0%	47,9%	52,4%	57,4%	52,5%

Base: total de personas de 18 años y más de la C.A.B.A.

Fuente: Observatorio de la Deuda Social Argentina (UCA), 2017

FIGURA 16

Índice de inactividad física en adultos según estrato socio-económico y zona.

En porcentaje de personas de 18 años y más de la C.A.B.A.

	ESTRATO SOCIO-ECONÓMICO					ZONA			
	Villas	Bajo	Medio	Medio-Alto	Alto	Norte	Centro	Sur	Total
ÍNDICE DE INACTIVIDAD FÍSICA EN ADULTOS									
Suficientemente activo	20,9%	42,7%	48,7%	50,2%	52,2%	54,7%	45,4%	41,1%	47,5%
Insuficientemente activo	79,1%	57,3%	51,3%	49,8%	47,8%	45,3%	54,6%	58,9%	52,5%

Base: total de personas de 18 años y más de la C.A.B.A.

Fuente: Observatorio de la Deuda Social Argentina (UCA), 2017



FIGURA 17
Cantidad de veces por semana que realiza 20 minutos de actividad física intensa según sexo y edad.

En porcentaje de personas de 18 años y más de la C.A.B.A.

	SEXO		EDAD				Total
	Varón	Mujer	18 a 29	30 a 44	45 a 59	60 y más	
CANTIDAD DE VECES POR SEMANA QUE REALIZA 20 MINUTOS DE ACTIVIDAD FÍSICA INTENSA							
3 o más veces por semana	24,1%	19,0%	33,7%	23,0%	20,3%	13,9%	21,4%
1-2 veces por semana	18,0%	17,9%	25,4%	23,5%	17,1%	10,9%	17,9%
Nunca	56,2%	62,0%	38,9%	51,4%	61,5%	74,6%	59,3%
Ns / Nc	1,6%	1,1%	2,1%	2,1%	1,1%	,6%	1,4%

Base: total de personas de 18 años y más de la C.A.B.A.
Fuente: Observatorio de la Deuda Social Argentina (UCA), 2017

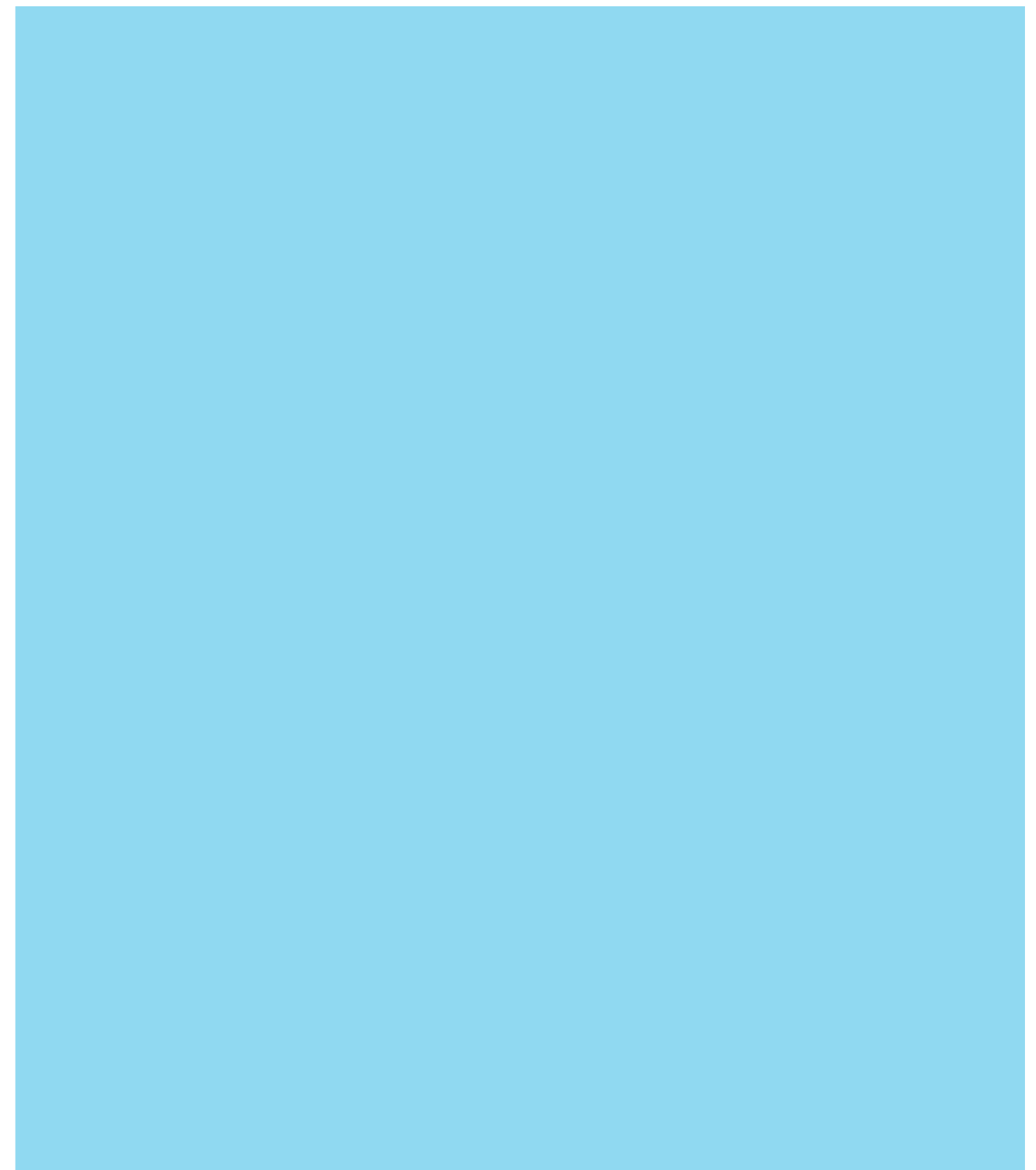
FIGURA 18
Cantidad de veces por semana que realiza 20 minutos de actividad física intensa según estrato socio-económico y zona.

En porcentaje de personas de 18 años y más de la C.A.B.A.

	ESTRATO SOCIO-ECONÓMICO					ZONA				Total
	Villas	Bajo	Medio	Medio-Alto	Alto	Norte	Centro	Sur		
CANTIDAD DE VECES POR SEMANA QUE REALIZA 20 MINUTOS DE ACTIVIDAD FÍSICA INTENSA										
3 o más veces por semana	11,3%	15,5%	20,2%	23,7%	26,5%	24,4%	20,6%	18,6%	21,4%	
1-2 veces por semana	13,5%	13,5%	16,0%	20,1%	21,6%	19,9%	17,8%	15,4%	17,9%	
Nunca	74,6%	69,2%	62,1%	54,7%	51,1%	54,5%	60,0%	65,0%	59,3%	
Ns / Nc	,5%	1,8%	1,7%	1,5%	,8%	1,2%	1,6%	1,1%	1,4%	

Base: total de personas de 18 años y más de la C.A.B.A.
Fuente: Observatorio de la Deuda Social Argentina (UCA), 2017

FIGURA 19
Cantidad de veces por semana que realiza 30 minutos de actividad física moderada según sexo y edad.

En porcentaje de personas de 18 años y más de la C.A.B.A.

	SEXO		EDAD				Total
	Varón	Mujer	18 a 29	30 a 44	45 a 59	60 y más	
CANTIDAD DE VECES POR SEMANA QUE REALIZA 30 MINUTOS DE ACTIVIDAD FÍSICA MODERADA							
3 o más veces por semana	35,6%	45,9%	38,9%	45,0%	42,8%	38,9%	41,1%
1-2 veces por semana	20,0%	19,5%	20,2%	18,3%	21,1%	19,3%	19,7%
Nunca	41,8%	33,4%	37,4%	33,9%	34,8%	41,1%	37,3%
Ns / Nc	2,6%	1,2%	3,4%	2,8%	1,3%	,6%	1,8%

Base: total de personas de 18 años y más de la C.A.B.A.
Fuente: Observatorio de la Deuda Social Argentina (UCA), 2017

FIGURA 20
Cantidad de veces por semana que realiza 30 minutos de actividad física moderada según estrato socio-económico y zona.

En porcentaje de personas de 18 años y más de la C.A.B.A.

	ESTRATO SOCIO-ECONÓMICO					ZONA				Total
	Villas	Bajo	Medio	Medio-Alto	Alto	Norte	Centro	Sur		
CANTIDAD DE VECES POR SEMANA QUE REALIZA 30 MINUTOS DE ACTIVIDAD FÍSICA MODERADA										
3 o más veces por semana	18,2%	38,6%	42,9%	42,6%	44,0%	47,8%	38,6%	36,1%	41,1%	
1-2 veces por semana	12,8%	18,2%	17,1%	22,0%	22,3%	21,5%	20,2%	16,3%	19,7%	
Nunca	68,1%	41,5%	38,0%	33,4%	31,8%	29,0%	39,1%	46,0%	37,3%	
Ns / Nc	,9%	1,6%	1,9%	2,0%	1,9%	1,7%	2,1%	1,5%	1,8%	

Base: total de personas de 18 años y más de la C.A.B.A.
Fuente: Observatorio de la Deuda Social Argentina (UCA), 2017



FIGURA 21
Cantidad de veces por semana que anda en bicicleta según sexo y edad.

En porcentaje de personas de 18 años y más de la C.A.B.A.

	SEXO		EDAD				Total
	Varón	Mujer	18 a 29	30 a 44	45 a 59	60 y más	
CANTIDAD DE VECES POR SEMANA QUE ANDA EN BICICLETA							
Nunca	78,5%	86,1%	73,1%	78,9%	84,1%	89,3%	82,6%
1 o 2 veces	10,7%	7,3%	11,7%	11,1%	9,1%	5,7%	8,9%
3 o más	10,0%	5,9%	13,9%	9,0%	6,3%	4,6%	7,8%
Ns / Nc	,8%	,6%	1,3%	,9%	,5%	,3%	,7%

Base: total de personas de 18 años y más de la C.A.B.A.
Fuente: Observatorio de la Deuda Social Argentina (UCA), 2017

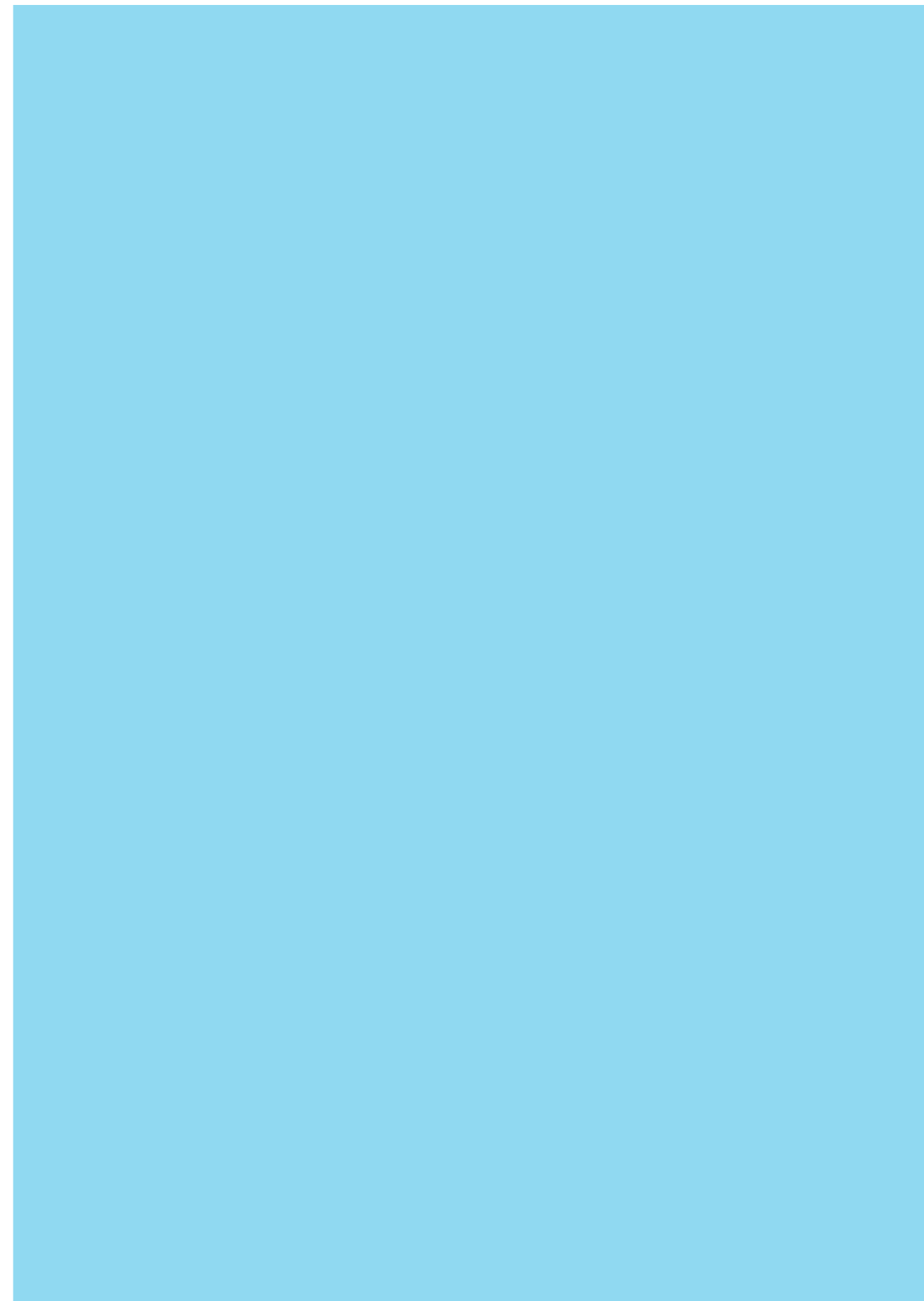
FIGURA 22
Cantidad de veces por semana que anda en bicicleta según estrato socio-económico y zona.

En porcentaje de personas de 18 años y más de la C.A.B.A.

	ESTRATO SOCIO-ECONÓMICO					ZONA				Total
	Villas	Bajo	Medio	Medio-Alto	Alto	Norte	Centro	Sur		
CANTIDAD DE VECES POR SEMANA QUE ANDA EN BICICLETA										
Nunca	77,7%	87,5%	84,7%	82,7%	77,5%	81,0%	82,8%	84,5%	82,6%	
1 o 2 veces	5,3%	5,8%	7,4%	10,0%	12,1%	10,4%	8,8%	8,8%	8,9%	
3 o más	16,5%	6,1%	6,9%	6,5%	9,9%	8,0%	7,8%	7,8%	7,8%	
Ns / Nc	,5%	,6%	,9%	,8%	,5%	,7%	,7%	,7%	,7%	

Base: total de personas de 18 años y más de la C.A.B.A.
Fuente: Observatorio de la Deuda Social Argentina (UCA), 2017

FIGURA 23
Cantidad de veces por semana que camina 30 minutos de modo continuado según sexo y edad.

En porcentaje de personas de 18 años y más de la C.A.B.A.

	SEXO		EDAD				Total
	Varón	Mujer	18 a 29	30 a 44	45 a 59	60 y más	
CANTIDAD DE VECES POR SEMANA QUE CAMINA 30 MINUTOS DE MODO CONTINUADO							
Nunca	40,9%	37,7%	38,5%	38,3%	39,7%	39,8%	39,2%
1 o 2 veces	18,4%	20,9%	16,9%	17,3%	21,8%	21,4%	19,7%
3 o más	36,9%	39,1%	38,0%	40,7%	36,2%	37,9%	38,1%
Ns / Nc	3,8%	2,3%	6,6%	3,6%	2,3%	,8%	3,0%

Base: total de personas de 18 años y más de la C.A.B.A.
Fuente: Observatorio de la Deuda Social Argentina (UCA), 2017

FIGURA 24
Cantidad de veces por semana que camina 30 minutos de modo continuado por estrato socioeconómico y zona.

En porcentaje de personas de 18 años y más de la C.A.B.A.

	ESTRATO SOCIO-ECONÓMICO					ZONA				Total
	Villas	Bajo	Medio	Medio-Alto	Alto	Norte	Centro	Sur		
CANTIDAD DE VECES POR SEMANA QUE CAMINA 30 MINUTOS DE MODO CONTINUADO										
Nunca	43,2%	37,6%	41,3%	38,0%	38,9%	34,9%	39,9%	44,1%	39,2%	
1 o 2 veces	10,7%	20,2%	17,6%	20,8%	22,1%	21,3%	20,5%	15,7%	19,7%	
3 o más	44,6%	39,6%	37,9%	38,3%	35,7%	40,4%	36,9%	37,1%	38,1%	
Ns / Nc	1,6%	2,7%	3,2%	3,0%	3,3%	3,3%	2,6%	3,1%	3,0%	

Base: total de personas de 18 años y más de la C.A.B.A.
Fuente: Observatorio de la Deuda Social Argentina (UCA), 2017



FIGURA 25

Acceso a bienes y servicios según estrato socio-económico y zona.

En porcentaje de hogares de la C.A.B.A.

	ESTRATO SOCIO-ECONÓMICO					ZONA			
	Villas	Bajo	Medio	Medio-Alto	Alto	Norte	Centro	Sur	Total
EN SU HOGAR TIENEN BICICLETA									
Sí	26,1%	28,0%	42,0%	46,0%	58,7%	44,3%	44,2%	44,1%	44,2%
No	73,9%	72,0%	57,9%	54,0%	41,0%	55,7%	55,6%	55,8%	55,7%
Ns / Nc	0,0%	0,0%	,1%	0,0%	,3%	0,0%	,2%	,1%	,1%

Base: total de hogares de la C.A.B.A.
Fuente: Observatorio de la Deuda Social Argentina (UCA), 2017

REDES SOCIALES Y CONECTIVIDAD

FIGURA 26

Déficit en el acceso a la información y a computadora según estrato socio-económico y zona.

En porcentaje de hogares de la C.A.B.A.

	ESTRATO SOCIO-ECONÓMICO					ZONA			
	Villas	Bajo	Medio	Medio-Alto	Alto	Norte	Centro	Sur	Total
EN SU HOGAR TIENEN SERVICIO DE INTERNET									
Sí	26,7%	75,7%	96,5%	97,6%	99,7%	95,2%	92,1%	79,7%	90,5%
NO	73,3%	24,3%	3,5%	2,4%	,3%	4,8%	7,9%	20,3%	9,5%
CANTIDAD DE COMPUTADORAS EN EL HOGAR (AGRUPADA)									
Ninguna	50,0%	27,9%	4,2%	2,5%	,5%	5,7%	8,3%	17,2%	9,3%
Una	32,7%	50,8%	44,1%	29,8%	18,9%	28,4%	34,7%	42,6%	34,3%
Dos	7,6%	14,5%	31,2%	36,0%	29,6%	33,7%	27,1%	19,9%	27,8%
Más de dos	9,7%	5,7%	20,4%	31,2%	50,5%	31,3%	29,6%	20,0%	28,1%
Ns / Nc	0,0%	1,1%	,0%	,6%	,5%	,9%	,3%	,3%	,5%

Base: total de hogares de la C.A.B.A.
Fuente: Observatorio de la Deuda Social Argentina (UCA), 2017

FIGURA 27

Tienen de grupo familiar de whatsapp según estrato socio-económico y zona.

En porcentaje de hogares de la C.A.B.A.

	ESTRATO SOCIO-ECONÓMICO					ZONA			
	Villas	Bajo	Medio	Medio-Alto	Alto	Norte	Centro	Sur	Total
TIENEN UN GRUPO FAMILIAR DE WHATSAPP									
Sí	47,2%	45,5%	62,5%	63,2%	74,1%	66,6%	62,6%	53,5%	62,0%
No	52,8%	54,1%	37,4%	36,6%	25,9%	33,1%	37,3%	46,3%	37,8%
Ns / Nc	0,0%	,4%	,1%	,2%	0,0%	,3%	,1%	,1%	,2%

Base: total de hogares de la C.A.B.A.
Fuente: Observatorio de la Deuda Social Argentina (UCA), 2017

FIGURA 28

Tienen de grupo de padres de la escuela de whatsapp según estrato socio-económico y zona.

En porcentaje de encuestados con hijos que concurren a la escuela de la C.A.B.A.

	ESTRATO SOCIO-ECONÓMICO					ZONA			
	Villas	Bajo	Medio	Medio-Alto	Alto	Norte	Centro	Sur	Total
TIENEN UN GRUPO FAMILIAR DE WHATSAPP									
Sí	31,1%	43,1%	55,1%	66,3%	69,7%	63,8%	62,6%	43,5%	58,0%
No	67,7%	51,3%	42,1%	31,1%	28,3%	33,1%	34,6%	54,0%	39,3%
Ns / Nc	1,1%	5,6%	2,8%	2,5%	2,0%	3,1%	2,8%	2,5%	2,8%

Base: total de encuestados con hijos que concurren a la escuela de la C.A.B.A.
Fuente: Observatorio de la Deuda Social Argentina (UCA), 2017

REDES SOCIALES Y CONECTIVIDAD

FIGURA 26.1

Déficit en el acceso a la información y a computadora según tipo de hogar.

En porcentaje de hogares de la C.A.B.A.

	HOGARES CONYUGALES				No conyugales	TIPO DE HOGAR POR EXTENSIÓN	
	Completos sin hijos	Completos con hijos	Completos con hijos ensamblados	Incompletos con hijos		Hogares extensos	Hogares no extensos
EN SU HOGAR TIENEN SERVICIO DE INTERNET							
Sí	90,7%	92,8%	81,6%	88,1%	88,8%	87,6%	91,2%
No	9,3%	7,2%	18,4%	11,9%	11,2%	12,4%	8,8%
CANTIDAD DE COMPUTADORAS EN EL HOGAR (AGRUPADA)							
Ninguna	11,0%	7,0%	9,6%	9,7%	13,9%	12,0%	8,6%
Una	41,1%	26,5%	31,8%	39,6%	34,0%	32,7%	34,8%
Dos	26,9%	26,8%	23,9%	30,4%	31,1%	27,4%	27,8%
Más de dos	19,9%	39,5%	34,7%	19,9%	21,0%	27,6%	28,2%
Ns / Nc	1,1%	,2%	0,0%	,4%	0,0%	,3%	,6%

Base: total de hogares de la C.A.B.A.
Fuente: Observatorio de la Deuda Social Argentina (UCA), 2017

FIGURA 27.1

Tienen de grupo familiar de whatsapp según tipo de hogar.

En porcentaje de hogares de la C.A.B.A.

	HOGARES CONYUGALES				No conyugales	TIPO DE HOGAR POR EXTENSIÓN		
	Completos sin hijos	Completos con hijos	Completos con hijos ensamblados	Incompletos con hijos		Hogares extensos	Hogares no extensos	Total
TIENEN UN GRUPO FAMILIAR DE WHATSAPP								
Sí	57,5%	69,0%	66,3%	58,2%	50,3%	56,9%	63,4%	62,0%
No	42,3%	31,0%	33,7%	41,5%	48,9%	42,7%	36,5%	37,8%
Ns / Nc	,2%	0,0%	0,0%	,3%	,8%	,4%	,1%	,2%

Base: total de hogares de la C.A.B.A.
Fuente: Observatorio de la Deuda Social Argentina (UCA), 2017

FIGURA 28.1

Tienen de grupo de padres de la escuela de whatsapp según tipo de hogar.

En porcentaje de encuestados con hijos que concurren a la escuela de la C.A.B.A.

	HOGARES CONYUGALES				No conyugales	TIPO DE HOGAR POR EXTENSIÓN		
	Completos sin hijos	Completos con hijos	Completos con hijos ensamblados	Incompletos con hijos		Hogares extensos	Hogares no extensos	Total
TIENEN UN GRUPO DE PADRES DE LA ESCUELA EN WHATSAPP								
Sí	8,6%	70,7%	62,7%	51,4%	14,2%	43,3%	61,9%	58,0%
No	81,3%	29,0%	36,5%	43,5%	69,2%	52,1%	35,8%	39,3%
Ns / Nc	10,1%	,3%	,8%	5,1%	16,6%	4,6%	2,3%	2,8%

Base: total de encuestados con hijos que concurren a la escuela de la C.A.B.A.
Fuente: Observatorio de la Deuda Social Argentina (UCA), 2017

FIGURA 29

Uso de redes sociales e Internet según estrato socio-económico y zona.

En porcentaje de encuestados con hijos menores de 18 años de la C.A.B.A.

	ESTRATO SOCIO-ECONÓMICO					ZONA			
	Villas	Bajo	Medio	Medio-Alto	Alto	Norte	Centro	Sur	Total
UTILIZA FUNCIONES DE "CONTROL DE CONTENIDOS" O "CONTROL PARENTAL" O "FILTROS" PARA EVITAR EL ACCESO DE SUS HIJOS/AS A CONTENIDOS INADECUADOS EN INTERNET									
Sí	21,3%	41,6%	42,4%	43,6%	37,4%	43,2%	36,0%	40,0%	39,0%
NO	78,7%	58,4%	57,6%	56,4%	62,6%	56,8%	64,0%	60,0%	61,0%
SUS HIJOS/AS COMPARTEN REDES SOCIALES CON USTEDES									
Sí	24,2%	40,0%	57,7%	41,3%	41,7%	39,0%	45,2%	41,7%	42,6%
NO	75,8%	60,0%	42,3%	58,7%	58,3%	61,0%	54,8%	58,3%	57,4%
HABLAN CON SUS HIJOS SOBRE LOS CONTENIDOS INADECUADOS CON LOS CUALES PUEDEN ENCONTRARSE EN INTERNET, COMO VIOLENCIA, SEXUALIDAD, ADICCIONES, ETC.									
Sí	51,0%	73,9%	81,3%	72,9%	73,2%	67,1%	75,2%	73,0%	72,4%
NO	49,0%	26,1%	18,7%	27,1%	26,8%	32,9%	24,8%	27,0%	27,6%
CONOCE LOS CONTACTOS CON LOS QUE SE COMUNICAN SUS HIJOS/AS									
Sí	44,5%	65,5%	72,9%	67,9%	62,3%	64,7%	63,3%	66,6%	64,5%
NO	55,5%	34,5%	27,1%	32,1%	37,7%	35,3%	36,7%	33,4%	35,5%
SUPERVISA LO QUE HACEN SUS HIJOS/AS EN INTERNET									
Sí	35,0%	63,3%	69,4%	68,0%	58,7%	61,2%	62,0%	60,3%	61,4%
NO	65,0%	36,7%	30,6%	32,0%	41,3%	38,8%	38,0%	39,7%	38,6%

Base: total de encuestados con hijos menores de 18 años de la C.A.B.A.
Fuente: Observatorio de la Deuda Social Argentina (UCA), 2017

FIGURA 29.1

Uso de redes sociales e Internet según tipo de hogar.

En porcentaje de encuestados con hijos menores de 18 años de la C.A.B.A.

	HOGARES CONYUGALES			TIPO DE HOGAR POR EXTENSIÓN		
	Completos con hijos	Completos con hijos ensamblados	Incompletos con hijos	Hogares extensos	Hogares no extensos	Total
UTILIZA FUNCIONES DE "CONTROL DE CONTENIDOS" O "CONTROL PARENTAL" O "FILTROS" PARA EVITAR EL ACCESO DE SUS HIJOS/AS A CONTENIDOS INADECUADOS EN INTERNET						
Sí	38,0%	49,1%	37,8%	48,8%	37,0%	39,0%
No	62,0%	50,9%	62,2%	51,2%	63,0%	61,0%
SUS HIJOS/AS COMPARTEN REDES SOCIALES CON USTEDES						
Sí	39,6%	59,6%	47,3%	48,3%	41,7%	42,6%
No	60,4%	40,4%	52,7%	51,7%	58,3%	57,4%
HABLAN CON SUS HIJOS SOBRE LOS CONTENIDOS INADECUADOS CON LOS CUALES PUEDEN ENCONTRARSE EN INTERNET, COMO VIOLENCIA, SEXUALIDAD, ADICCIONES, ETC.						
Sí	70,4%	83,9%	75,1%	68,0%	73,3%	72,4%
No	29,6%	16,1%	24,9%	32,0%	26,7%	27,6%
CONOCE LOS CONTACTOS CON LOS QUE SE COMUNICAN SUS HIJOS/AS						
Sí	60,6%	76,3%	74,3%	64,0%	64,6%	64,5%
No	39,4%	23,7%	25,7%	36,0%	35,4%	35,5%
SUPERVISA LO QUE HACEN SUS HIJOS/AS EN INTERNET						
Sí	58,7%	74,5%	66,1%	62,8%	61,2%	61,4%
No	41,3%	25,5%	33,9%	37,2%	38,8%	38,6%

Base: total de encuestados con hijos menores de 18 años de la C.A.B.A.
Fuente: Observatorio de la Deuda Social Argentina (UCA), 2017

REDES SOCIALES DE APOYO: RECIBIR Y BRINDAR AYUDA

FIGURA 30

Personas de las que recibió ayuda durante el último año para tareas domésticas, cuidar chicos o enfermos según estrato socio-económico y zona.

En porcentaje de hogares de la C.A.B.A.

	ESTRATO SOCIO-ECONÓMICO					ZONA			
	Villas	Bajo	Medio	Medio-Alto	Alto	Norte	Centro	Sur	Total
PERSONAS DE LAS QUE RECIBIÓ AYUDA DURANTE EL ÚLTIMO AÑO PARA TAREAS DOMÉSTICAS, CUIDAR CHICOS O ENFERMOS									
Parientes que no conviven con Ud	12,1%	11,4%	12,7%	16,3%	19,0%	16,6%	14,8%	13,3%	15,1%
Amigos / Vecinos / Personas de su trabajo	4,0%	6,6%	5,2%	6,1%	6,8%	6,3%	5,7%	6,5%	6,1%
Ninguno	83,8%	83,8%	82,9%	79,3%	75,3%	78,0%	80,8%	82,2%	80,1%
Ns / Nc	,1%	,3%	,4%	,1%	1,0%	,8%	,2%	,2%	,4%

Base: total de hogares de la C.A.B.A.
Fuente: Observatorio de la Deuda Social Argentina (UCA), 2017

REDES SOCIALES DE APOYO: RECIBIR Y BRINDAR AYUDA

FIGURA 30.1

Personas de las que recibió ayuda durante el último año para tareas domésticas, cuidar chicos o enfermos según tipo de hogar.

En porcentaje de hogares de la C.A.B.A. Respuestas Múltiples.

	HOGARES CONYUGALES				TIPO DE HOGAR POR EXTENSIÓN			
	Completos sin hijos	Completos con hijos	Completos con hijos ensamblados	Incompletos con hijos	No conyugales	Hogares extensos	Hogares no extensos	Total
PERSONAS DE LAS QUE RECIBIÓ AYUDA DURANTE EL ÚLTIMO AÑO PARA TAREAS DOMÉSTICAS, CUIDAR CHICOS O ENFERMOS								
Parientes que no conviven con Ud	9,4%	21,3%	16,6%	12,4%	12,6%	13,5%	15,5%	15,1%
Amigos / Vecinos / Personas de su trabajo	6,2%	5,2%	4,4%	7,8%	6,7%	6,8%	5,9%	6,1%
Ninguno	86,3%	74,3%	80,6%	80,8%	82,7%	81,0%	79,9%	80,1%
Ns / Nc	,4%	,4%	0,0%	,8%	0,0%	,2%	,5%	,4%

Base: total de hogares de la C.A.B.A.
Fuente: Observatorio de la Deuda Social Argentina (UCA), 2017

FIGURA 31

Personas de las que recibió ayuda durante el último año para encontrar trabajo según estrato socio-económico y zona.

En porcentaje de hogares de la C.A.B.A. Respuestas Múltiples.

	ESTRATO SOCIO-ECONÓMICO					ZONA			
	Villas	Bajo	Medio	Medio-Alto	Alto	Norte	Centro	Sur	Total
PERSONAS DE LAS QUE RECIBIÓ AYUDA DURANTE EL ÚLTIMO AÑO PARA ENCONTRAR TRABAJO									
Parientes que no conviven con Ud	4,8%	5,1%	2,0%	4,9%	2,4%	3,4%	3,1%	4,9%	3,6%
Amigos / Vecinos / Personas de su trabajo	11,4%	8,7%	6,3%	7,6%	6,8%	6,7%	6,7%	10,0%	7,4%
Ninguno	83,8%	86,4%	91,6%	88,7%	90,8%	89,7%	90,4%	86,3%	89,3%
Ns / Nc	0,0%	,4%	,9%	,1%	,8%	,4%	,5%	,8%	,5%

Base: total de hogares de la C.A.B.A.
Fuente: Observatorio de la Deuda Social Argentina (UCA), 2017

FIGURA 32

Personas de las que recibió ayuda durante el último año y le prestaron o le regalaron dinero según estrato socio-económico y zona.

En porcentaje de hogares de la C.A.B.A. Respuestas Múltiples.

	ESTRATO SOCIO-ECONÓMICO					ZONA			
	Villas	Bajo	Medio	Medio-Alto	Alto	Norte	Centro	Sur	Total
PERSONAS DE LAS QUE RECIBIÓ AYUDA DURANTE EL ÚLTIMO AÑO Y LE PRESTARON O LE REGALARON DINERO									
Parientes que no conviven con Ud	7,2%	16,4%	17,7%	14,9%	14,0%	15,5%	16,0%	13,1%	15,2%
Amigos / Vecinos / Personas de su trabajo	5,4%	7,1%	5,1%	3,9%	1,8%	3,7%	4,5%	4,7%	4,3%
Ninguno	84,3%	77,3%	78,3%	80,3%	84,5%	80,7%	80,2%	81,4%	80,6%
Ns / Nc	3,2%	,1%	,2%	2,0%	,6%	,6%	,7%	1,7%	,9%

Base: total de hogares de la C.A.B.A.
Fuente: Observatorio de la Deuda Social Argentina (UCA), 2017

FIGURA 33

Personas de las que recibió ayuda durante el último año y le dieron alimentos o ropa según estrato socio-económico y zona.

En porcentaje de hogares de la C.A.B.A. Respuestas Múltiples.

	ESTRATO SOCIO-ECONÓMICO					ZONA			
	Villas	Bajo	Medio	Medio-Alto	Alto	Norte	Centro	Sur	Total
PERSONAS DE LAS QUE RECIBIÓ AYUDA DURANTE EL ÚLTIMO AÑO Y LE DIERON ALIMENTOS O ROPA									
Parientes que no conviven con Ud	6,6%	10,8%	8,3%	6,1%	5,3%	7,3%	7,7%	6,4%	7,3%
Amigos / Vecinos / Personas de su trabajo	17,9%	10,0%	6,1%	6,2%	3,5%	6,0%	5,6%	10,1%	6,7%
Ninguno	75,1%	80,1%	86,3%	88,4%	91,7%	87,6%	87,2%	83,8%	86,6%
Ns / Nc	1,4%	,4%	,1%	,5%	,2%	,4%	0,0%	1,1%	,4%

Base: total de hogares de la C.A.B.A.
Fuente: Observatorio de la Deuda Social Argentina (UCA), 2017

FIGURA 34

Personas de las que recibió ayuda durante el último año y escucharon sus problemas y le dedicaron tiempo para charlar según estrato socio-económico y zona.

En porcentaje de hogares de la C.A.B.A. Respuestas Múltiples.

	ESTRATO SOCIO-ECONÓMICO					ZONA			
	Villas	Bajo	Medio	Medio-Alto	Alto	Norte	Centro	Sur	Total
PERSONAS DE LAS QUE RECIBIÓ AYUDA DURANTE EL ÚLTIMO AÑO Y ESCUCHARON SUS PROBLEMAS Y LE DEDICARON TIEMPO PARA CHARLAR									
Parientes que no conviven con Ud	12,3%	39,7%	46,0%	43,6%	46,7%	45,5%	43,9%	36,3%	42,8%
Amigos / Vecinos / Personas de su trabajo	20,4%	41,2%	52,7%	57,6%	59,6%	53,3%	55,0%	44,1%	52,2%
Ninguno	66,2%	35,4%	26,0%	21,8%	24,5%	26,9%	25,9%	35,0%	28,2%
Ns / Nc	2,1%	,4%	0,0%	,3%	,4%	,3%	,0%	1,3%	,4%

Base: total de hogares de la C.A.B.A.
Fuente: Observatorio de la Deuda Social Argentina (UCA), 2017

FIGURA 31.1

Personas de las que recibió ayuda durante el último año para encontrar trabajo según tipo de hogar.

En porcentaje de hogares de la C.A.B.A. Respuestas Múltiples.

	HOGARES CONYUGALES				No conyugales	TIPO DE HOGAR POR EXTENSIÓN		Total
	Completos sin hijos	Completos con hijos	Completos con hijos ensamblados	Incompletos con hijos		Hogares extensos	Hogares no extensos	
PERSONAS DE LAS QUE RECIBIÓ AYUDA DURANTE EL ÚLTIMO AÑO PARA ENCONTRAR TRABAJO								
Parientes que no conviven con Ud	1,6%	4,4%	3,9%	5,3%	2,7%	4,9%	3,2%	3,6%
Amigos / Vecinos / Personas de su trabajo	4,5%	7,4%	11,3%	11,2%	7,1%	7,4%	7,4%	7,4%
Ninguno	93,8%	88,5%	86,2%	84,3%	90,8%	88,3%	89,7%	89,3%
Ns / Nc	,9%	,3%	,9%	,6%	0,0%	,1%	,6%	,5%

Base: total de hogares de la C.A.B.A.
Fuente: Observatorio de la Deuda Social Argentina (UCA), 2017

FIGURA 32.1

Personas de las que recibió ayuda durante el último año y le prestaron o le regalaron dinero según tipo de hogar.

En porcentaje de hogares de la C.A.B.A. Respuestas Múltiples.

	HOGARES CONYUGALES				No conyugales	TIPO DE HOGAR POR EXTENSIÓN		Total
	Completos sin hijos	Completos con hijos	Completos con hijos ensamblados	Incompletos con hijos		Hogares extensos	Hogares no extensos	
PERSONAS DE LAS QUE RECIBIÓ AYUDA DURANTE EL ÚLTIMO AÑO Y LE PRESTARON O LE REGALARON DINERO								
Parientes que no conviven con Ud	9,9%	17,4%	14,9%	17,2%	21,0%	15,7%	15,0%	15,2%
Amigos / Vecinos / Personas de su trabajo	2,7%	3,3%	7,4%	7,3%	6,2%	5,4%	4,0%	4,3%
Ninguno	87,2%	79,1%	80,3%	75,6%	74,1%	78,6%	81,2%	80,6%
Ns / Nc	,6%	1,1%	,9%	1,2%	0,0%	1,3%	,8%	,9%

Base: total de hogares de la C.A.B.A.
Fuente: Observatorio de la Deuda Social Argentina (UCA), 2017

FIGURA 33.1

Personas de las que recibió ayuda durante el último año y le dieron alimentos o ropa según tipo de hogar.

En porcentaje de hogares de la C.A.B.A. Respuestas Múltiples.

	HOGARES CONYUGALES							
	Completos sin hijos	Completos con hijos	Completos con hijos ensamblados	Incompletos con hijos	No conyugales	Hogares extensos	Hogares no extensos	Total
PERSONAS DE LAS QUE RECIBIÓ AYUDA DURANTE EL ÚLTIMO AÑO Y LE DIERON ALIMENTOS O ROPA								
Parientes que no conviven con Ud	3,2%	10,0%						
Amigos / Vecinos / Personas de su trabajo	4,1%	6,4%	5,2%	8,9%	7,5%	9,0%	6,9%	7,3%
Ninguno	93,0%	84,8%	13,6%	9,5%	7,4%	8,9%	6,1%	6,7%
Ns / Nc	,5%	,1%	81,3%	81,4%	86,0%	82,7%	87,6%	86,6%
			0,0%	,9%	0,0%	,2%	,4%	,4%

Base: total de hogares de la C.A.B.A.
Fuente: Observatorio de la Deuda Social Argentina (UCA), 2017

FIGURA 34.1

Personas de las que recibió ayuda durante el último año y escucharon sus problemas y le dedicaron tiempo para charlar según tipo de hogar.

En porcentaje de hogares de la C.A.B.A. Respuestas Múltiples.

	HOGARES CONYUGALES				No conyugales	TIPO DE HOGAR POR EXTENSIÓN		Total
	Completos sin hijos	Completos con hijos	Completos con hijos ensamblados	Incompletos con hijos		Hogares extensos	Hogares no extensos	
PERSONAS DE LAS QUE RECIBIÓ AYUDA DURANTE EL ÚLTIMO AÑO Y ESCUCHARON SUS PROBLEMAS Y LE DEDICARON TIEMPO PARA CHARLAR								
Parientes que no conviven con Ud	45,7%	43,8%	39,9%	38,8%	37,3%	40,0%	43,5%	42,8%
Amigos / Vecinos / Personas de su trabajo	48,4%	50,4%	52,3%	58,1%	61,4%	52,9%	51,9%	52,2%
Ninguno	28,8%	28,9%	29,2%	27,7%	22,5%	26,6%	28,6%	28,2%
Ns / Nc	,2%	,6%	0,0%	,3%	0,0%	,8%	,3%	,4%

Base: total de hogares de la C.A.B.A.
Fuente: Observatorio de la Deuda Social Argentina (UCA), 2017

FIGURA 35
Personas de las que recibió ayuda durante el último año para construir su vivienda o arreglarla según estrato socio-económico y zona.

En porcentaje de hogares de la C.A.B.A. Respuestas Múltiples.

	ESTRATO SOCIO-ECONÓMICO					ZONA			
	Villas	Bajo	Medio	Medio-Alto	Alto	Norte	Centro	Sur	Total
PERSONAS DE LAS QUE RECIBIÓ AYUDA DURANTE EL ÚLTIMO AÑO PARA CONSTRUIR SU VIVIENDA O ARREGLARLA									
Parientes que no conviven con Ud	8,2%	8,9%	7,3%	10,2%	7,0%	7,7%	8,2%	9,4%	8,3%
Amigos / Vecinos / Personas de su trabajo	9,6%	5,2%	5,1%	4,5%	4,5%	4,0%	5,5%	5,6%	5,0%
Ninguno	80,1%	87,1%	89,5%	86,5%	89,2%	88,6%	88,0%	85,9%	87,8%
Ns / Nc	2,1%	,2%	0,0%	,5%	,4%	,6%	,1%	,6%	,4%

 Base: total de hogares de la C.A.B.A.
 Fuente: Observatorio de la Deuda Social Argentina (UCA), 2017

FIGURA 36
Ayudó en las tareas domésticas, compras o cuidado de niños o enfermos sin cobrar según estrato socio-económico y zona.

En porcentaje de hogares de la C.A.B.A. Respuestas Múltiples.

	ESTRATO SOCIO-ECONÓMICO					ZONA			
	Villas	Bajo	Medio	Medio-Alto	Alto	Norte	Centro	Sur	Total
AYUDÓ EN LAS TAREAS DOMÉSTICAS, COMPRAS O CUIDADO DE NIÑOS O ENFERMOS SIN COBRAR									
A parientes que no conviven con Ud	11,4%	38,7%	44,4%	42,9%	46,5%	43,1%	43,3%	37,3%	42,0%
A amigos / vecinos / personas de su trabajo	20,4%	24,2%	21,5%	22,5%	23,7%	22,5%	23,0%	22,8%	22,8%
A ninguno	68,2%	45,2%	43,4%	45,1%	39,5%	43,4%	43,1%	48,3%	44,3%
Ns / Nc	0,0%	,1%	0,0%	,8%	,4%	,3%	,3%	,4%	,4%

 Base: total de hogares de la C.A.B.A.
 Fuente: Observatorio de la Deuda Social Argentina (UCA), 2017

FIGURA 37
Ayudó a buscar trabajo según estrato socio-económico y zona.

En porcentaje de hogares de la C.A.B.A. Respuestas Múltiples.

	ESTRATO SOCIO-ECONÓMICO					ZONA			
	Villas	Bajo	Medio	Medio-Alto	Alto	Norte	Centro	Sur	Total
AYUDÓ A BUSCAR TRABAJO									
A parientes que no conviven con Ud	7,7%	16,1%	17,2%	16,2%	14,7%	17,4%	14,6%	14,9%	15,6%
A amigos / vecinos / personas de su trabajo	30,3%	26,8%	28,8%	29,8%	32,1%	32,3%	28,1%	28,7%	29,7%
A ninguno	63,7%	64,5%	59,2%	59,0%	60,2%	57,5%	62,4%	61,7%	60,6%
Ns / Nc	,1%	0,0%	,9%	,9%	,5%	,4%	,8%	,3%	,6%

 Base: total de hogares de la C.A.B.A.
 Fuente: Observatorio de la Deuda Social Argentina (UCA), 2017

FIGURA 38
Prestó o regaló dinero según estrato socio-económico y zona.

En porcentaje de hogares de la C.A.B.A. Respuestas Múltiples.

	ESTRATO SOCIO-ECONÓMICO					ZONA			
	Villas	Bajo	Medio	Medio-Alto	Alto	Norte	Centro	Sur	Total
PRESTÓ O REGALÓ DINERO									
A parientes que no conviven con Ud	9,8%	20,9%	29,0%	28,2%	29,4%	28,9%	24,7%	26,7%	26,5%
A amigos / vecinos / personas de su trabajo	12,2%	16,3%	18,2%	21,2%	23,4%	20,6%	19,6%	18,5%	19,7%
A ninguno	73,8%	64,7%	57,1%	55,2%	52,2%	54,0%	60,3%	57,0%	57,5%
Ns / Nc	4,3%	1,7%	1,0%	1,5%	1,3%	1,8%	,9%	2,2%	1,5%

 Base: total de hogares de la C.A.B.A.
 Fuente: Observatorio de la Deuda Social Argentina (UCA), 2017

FIGURA 35.1
Personas de las que recibió ayuda durante el último año para construir su vivienda o arreglarla según tipo de hogar.

En porcentaje de hogares de la C.A.B.A. Respuestas Múltiples.

	HOGARES CONYUGALES				No conyugales	TIPO DE HOGAR POR EXTENSIÓN		
	Completos sin hijos	Completos con hijos	Completos con hijos ensamblados	Incompletos con hijos		Hogares extensos	Hogares no extensos	Total
PERSONAS DE LAS QUE RECIBIÓ AYUDA DURANTE EL ÚLTIMO AÑO PARA CONSTRUIR SU VIVIENDA O ARREGLARLA								
Parientes que no conviven con Ud	6,6%	7,9%	15,1%	10,4%	7,2%	8,4%	8,2%	8,3%
Amigos / Vecinos / Personas de su trabajo	2,5%	6,3%	7,3%	6,0%	4,2%	5,8%	4,8%	5,0%
Ninguno	91,8%	87,1%	81,6%	84,0%	88,9%	87,0%	88,0%	87,8%
Ns / Nc	,2%	,4%	0,0%	,4%	1,2%	,4%	,3%	,4%

 Base: total de hogares de la C.A.B.A.
 Fuente: Observatorio de la Deuda Social Argentina (UCA), 2017

FIGURA 36.1
Ayudó en las tareas domésticas, compras o cuidado de niños o enfermos sin cobrar según tipo de hogar.

En porcentaje de hogares de la C.A.B.A. Respuestas Múltiples.

	HOGARES CONYUGALES				No conyugales	TIPO DE HOGAR POR EXTENSIÓN		
	Completos sin hijos	Completos con hijos	Completos con hijos ensamblados	Incompletos con hijos		Hogares extensos	Hogares no extensos	Total
AYUDÓ EN LAS TAREAS DOMÉSTICAS, COMPRAS O CUIDADO DE NIÑOS O ENFERMOS SIN COBRAR								
Parientes que no conviven con Ud	49,7%	41,3%	38,5%	34,8%	34,1%	36,3%	43,5%	42,0%
Amigos / Vecinos / Personas de su trabajo	19,4%	22,1%	30,2%	27,1%	25,1%	23,3%	22,7%	22,8%
Ninguno	40,5%	45,8%	41,2%	46,2%	49,3%	47,8%	43,3%	44,3%
Ns / Nc	,5%	0,0%	3,5%	,3%	0,0%	,8%	,2%	,4%

 Base: total de hogares de la C.A.B.A.
 Fuente: Observatorio de la Deuda Social Argentina (UCA), 2017

FIGURA 37.1
Ayudó a buscar trabajo según tipo de hogar.

En porcentaje de hogares de la C.A.B.A. Respuestas Múltiples.

	HOGARES CONYUGALES				No conyugales	TIPO DE HOGAR POR EXTENSIÓN		
	Completos sin hijos	Completos con hijos	Completos con hijos ensamblados	Incompletos con hijos		Hogares extensos	Hogares no extensos	Total
AYUDÓ A BUSCAR TRABAJO								
Parientes que no conviven con Ud	17,0%	15,9%	17,4%	13,3%	13,6%	14,8%	15,8%	15,6%
Amigos / Vecinos / Personas de su trabajo	24,5%	28,9%	30,7%	35,5%	38,5%	30,8%	29,2%	29,7%
Ninguno	63,2%	61,6%	55,8%	57,7%	55,5%	59,8%	60,9%	60,6%
Ns / Nc	,6%	,3%	3,5%	,6%	0,0%	1,0%	,5%	,6%

 Base: total de hogares de la C.A.B.A.
 Fuente: Observatorio de la Deuda Social Argentina (UCA), 2017

FIGURA 38.1
Prestó o regaló dinero según tipo de hogar.

En porcentaje de hogares de la C.A.B.A. Respuestas Múltiples.

	HOGARES CONYUGALES				No conyugales	TIPO DE HOGAR POR EXTENSIÓN		
	Completos sin hijos	Completos con hijos	Completos con hijos ensamblados	Incompletos con hijos		Hogares extensos	Hogares no extensos	Total
PRESTÓ O REGALÓ DINERO								
Parientes que no conviven con Ud	32,3%	24,0%	17,6%	23,8%	28,3%	26,0%	26,7%	26,5%
Amigos / Vecinos / Personas de su trabajo	18,3%	16,7%	30,7%	22,4%	27,5%	20,2%	19,5%	19,7%
Ninguno	52,8%	63,9%	50,9%	56,6%	50,7%	57,0%	57,7%	57,5%
Ns / Nc	1,9%	,7%	3,5%	2,3%	,7%	2,4%	1,3%	1,5%

 Base: total de hogares de la C.A.B.A.
 Fuente: Observatorio de la Deuda Social Argentina (UCA), 2017

FIGURA 39
Dio alimentos o ropa según estrato socio-económico y zona.

En porcentaje de hogares de la C.A.B.A. Respuestas Múltiples.

	ESTRATO SOCIO-ECONÓMICO					ZONA			
	Villas	Bajo	Medio	Medio-Alto	Alto	Norte	Centro	Sur	Total
DIO ALIMENTOS O ROPA									
A parientes que no conviven con Ud	6,1%	16,1%	16,4%	14,1%	10,4%	11,4%	14,1%	16,2%	13,6%
A amigos / vecinos / personas de su trabajo	31,5%	36,7%	35,6%	37,0%	32,3%	34,6%	33,1%	40,1%	35,1%
A ninguno	60,3%	43,6%	43,3%	46,9%	50,1%	47,9%	48,3%	42,5%	46,9%
Ns / Nc	3,2%	8,9%	8,4%	7,5%	11,0%	10,3%	8,8%	6,0%	8,7%

 Base: total de hogares de la C.A.B.A.
 Fuente: Observatorio de la Deuda Social Argentina (UCA), 2017

FIGURA 40
Le dedicó tiempo y escuchó los problemas de alguien que estaba deprimido o triste según estrato socio-económico y zona.

En porcentaje de hogares de la C.A.B.A. Respuestas Múltiples.

	ESTRATO SOCIO-ECONÓMICO					ZONA			
	Villas	Bajo	Medio	Medio-Alto	Alto	Norte	Centro	Sur	Total
LE DEDICÓ TIEMPO Y ESCUCHÓ LOS PROBLEMAS DE ALGUIEN QUE ESTABA DEPRIMIDO O TRISTE									
A parientes que no conviven con Ud	12,7%	37,9%	44,9%	43,0%	42,4%	41,6%	42,4%	36,6%	40,9%
A amigos / vecinos / personas de su trabajo	38,8%	67,4%	74,3%	75,3%	77,5%	75,6%	72,0%	68,5%	72,5%
A ninguno	52,9%	18,1%	10,7%	11,4%	9,1%	10,8%	13,6%	19,1%	13,8%
Ns / Nc	1,2%	1,0%	0,0%	,5%	1,4%	,6%	,9%	,7%	,8%

 Base: total de hogares de la C.A.B.A.
 Fuente: Observatorio de la Deuda Social Argentina (UCA), 2017

FIGURA 41
Colaboró para construir o arreglar la vivienda según estrato socio-económico y zona.

En porcentaje de hogares de la C.A.B.A. Respuestas Múltiples.

	ESTRATO SOCIO-ECONÓMICO					ZONA			
	Villas	Bajo	Medio	Medio-Alto	Alto	Norte	Centro	Sur	Total
COLABORÓ PARA CONSTRUIR O ARREGLAR LA VIVIENDA									
De parientes que no conviven con Ud	2,8%	15,6%	12,6%	15,6%	14,0%	14,4%	13,8%	13,1%	13,8%
De amigos / vecinos / personas de su trabajo	14,9%	11,2%	8,7%	9,7%	9,0%	9,1%	9,6%	11,3%	9,8%
De ninguno	78,2%	76,0%	80,3%	75,4%	78,2%	76,6%	78,8%	76,4%	77,6%
Ns / Nc	4,1%	,4%	,3%	,9%	1,2%	1,1%	,5%	1,4%	,9%

 Base: total de hogares de la C.A.B.A.
 Fuente: Observatorio de la Deuda Social Argentina (UCA), 2017

FIGURA 39.1
Dio alimentos o ropa según tipo de hogar.

En porcentaje de hogares de la C.A.B.A. Respuestas Múltiples.

	HOGARES CONYUGALES				No conyugales	TIPO DE HOGAR POR EXTENSIÓN		Total
	Completos sin hijos	Completos con hijos	Completos con hijos ensamblados	Incompletos con hijos		Hogares extensos	Hogares no extensos	
DIO ALIMENTOS O ROPA								
Parientes que no conviven con Ud	12,0%	16,1%	15,0%	12,5%	9,5%	10,8%	14,4%	13,6%
Amigos / Vecinos / Personas de su trabajo	32,0%	36,9%	48,3%	34,4%	31,0%	34,5%	35,1%	35,1%
Ninguno	51,1%	43,2%	40,2%	46,4%	55,8%	50,6%	46,1%	46,9%
Ns / Nc	8,9%	9,0%	2,2%	9,9%	6,9%	7,2%	9,1%	8,7%

 Base: total de hogares de la C.A.B.A.
 Fuente: Observatorio de la Deuda Social Argentina (UCA), 2017

FIGURA 40.1
Le dedicó tiempo y escuchó los problemas de alguien que estaba deprimido o triste según tipo de hogar.

En porcentaje de hogares de la C.A.B.A. Respuestas Múltiples.

	HOGARES CONYUGALES				No conyugales	TIPO DE HOGAR POR EXTENSIÓN		Total
	Completos sin hijos	Completos con hijos	Completos con hijos ensamblados	Incompletos con hijos		Hogares extensos	Hogares no extensos	
LE DEDICÓ TIEMPO Y ESCUCHÓ LOS PROBLEMAS DE ALGUIEN QUE ESTABA DEPRIMIDO O TRISTE								
Parientes que no conviven con Ud	43,8%	38,7%	35,8%	42,2%	39,5%	38,5%	41,5%	40,9%
Amigos / Vecinos / Personas de su trabajo	69,9%	71,4%	76,7%	75,9%	77,1%	72,7%	72,3%	72,5%
Ninguno	13,5%	14,5%	14,1%	12,8%	14,7%	13,7%	13,9%	13,8%
Ns / Nc	1,4%	,6%	0,0%	,3%	,5%	,2%	,9%	,8%

 Base: total de hogares de la C.A.B.A.
 Fuente: Observatorio de la Deuda Social Argentina (UCA), 2017

FIGURA 41.1
Colaboró para construir o arreglar la vivienda según tipo de hogar.

En porcentaje de hogares de la C.A.B.A. Respuestas Múltiples.

	HOGARES CONYUGALES				No conyugales	TIPO DE HOGAR POR EXTENSIÓN		Total
	Completos sin hijos	Completos con hijos	Completos con hijos ensamblados	Incompletos con hijos		Hogares extensos	Hogares no extensos	
COLABORÓ PARA CONSTRUIR O ARREGLAR LA VIVIENDA								
Parientes que no conviven con Ud	16,7%	13,9%	15,2%	10,7%	8,7%	11,9%	14,3%	13,8%
Amigos / Vecinos / Personas de su trabajo	7,5%	9,5%	30,7%	9,4%	9,5%	10,1%	9,7%	9,8%
Ninguno	76,9%	78,3%	56,1%	80,2%	83,4%	77,5%	77,7%	77,6%
Ns / Nc	,9%	,6%	3,5%	1,0%	,6%	1,7%	,7%	,9%

 Base: total de hogares de la C.A.B.A.
 Fuente: Observatorio de la Deuda Social Argentina (UCA), 2017

VÍNCULOS Y RELACIONES

FIGURA 42

Calidad de la vida de pareja según estrato socio-económico y zona.

En porcentaje de encuestados que viven con su pareja en el hogar de la C.A.B.A.

	ESTRATO SOCIO-ECONÓMICO					ZONA			
	Villas	Bajo	Medio	Medio-Alto	Alto	Norte	Centro	Sur	Total
CREO QUE NUESTRA VIDA EN PAREJA ES SATISFACTORIA									
Sí	94,9%	92,3%	94,6%	94,6%	98,8%	95,5%	95,2%	96,1%	95,5%
No	5,1%	6,8%	4,5%	5,0%	1,2%	4,2%	4,2%	3,5%	4,1%
Ns / Nc	0,0%	,9%	,9%	,4%	0,0%	,2%	,7%	,4%	,5%
CREO QUE NUESTRA COMUNICACIÓN COMO PAREJA ES SATISFACTORIA									
Sí	90,2%	90,5%	94,2%	90,1%	94,9%	92,7%	92,4%	92,7%	92,5%
No	9,8%	9,1%	5,3%	9,9%	4,4%	6,9%	7,2%	7,2%	7,1%
Ns / Nc	0,0%	,5%	,5%	,0%	,8%	,5%	,5%	,2%	,4%
CREO QUE NUESTRA VIDA SEXUAL EN PAREJA ES SATISFACTORIA									
Sí	86,3%	76,5%	86,0%	88,5%	89,7%	86,0%	85,3%	88,7%	86,2%
No	13,7%	19,4%	11,8%	10,1%	9,1%	11,6%	12,8%	10,3%	11,9%
Ns / Nc	0,0%	4,1%	2,2%	1,4%	1,2%	2,4%	1,9%	1,0%	1,9%
EN NUESTRA PAREJA NUNCA FUIMOS INFIELES									
Sí	64,6%	77,3%	82,6%	82,8%	81,0%	80,8%	82,0%	76,4%	80,5%
No	32,5%	19,1%	13,9%	14,1%	14,7%	15,7%	14,5%	19,4%	15,9%
Ns / Nc	3,0%	3,7%	3,6%	3,0%	4,3%	3,4%	3,5%	4,2%	3,6%

Base: total de encuestados que viven con su pareja en el hogar de la C.A.B.A.
Fuente: Observatorio de la Deuda Social Argentina (UCA), 2017

FIGURA 43

Temas de los que más hablaron con su pareja durante la última semana según estrato socio-económico y zona.

En porcentaje de encuestados que viven con su pareja en el hogar de la C.A.B.A. Respuestas Múltiples.

	ESTRATO SOCIO-ECONÓMICO					ZONA			
	Villas	Bajo	Medio	Medio-Alto	Alto	Norte	Centro	Sur	Total
TEMAS DE LOS QUE MÁS HABLARON CON SU PAREJA DURANTE LA ÚLTIMA SEMANA									
Hijos / familia	48,5%	36,4%	39,9%	31,8%	42,4%	40,8%	34,9%	42,0%	38,3%
Economía	29,9%	25,7%	22,7%	15,6%	16,5%	17,3%	20,1%	23,6%	19,8%
Trabajo	26,3%	9,7%	13,6%	18,6%	22,3%	18,4%	16,7%	17,5%	17,4%
Problemas edilicios / vivienda	14,9%	6,2%	5,7%	8,0%	5,8%	7,0%	5,5%	9,8%	6,9%
Vacaciones / viajes	1,2%	4,5%	11,7%	17,8%	17,7%	13,0%	15,4%	9,7%	13,4%
Política y actualidad	3,9%	34,8%	33,8%	38,7%	38,9%	39,7%	33,4%	32,3%	35,4%
Salud	1,7%	8,8%	7,7%	8,1%	7,8%	9,6%	6,3%	7,8%	7,8%
Inseguridad / violencia	1,1%	7,2%	6,6%	5,0%	2,8%	4,2%	5,5%	4,9%	4,9%
Educación	0,0%	2,9%	3,5%	5,8%	4,8%	3,4%	4,4%	5,3%	4,2%
Otros	1,1%	3,6%	5,6%	4,3%	4,5%	5,0%	4,5%	3,2%	4,4%

Base: total de encuestados que viven con su pareja en el hogar de la C.A.B.A.
Fuente: Observatorio de la Deuda Social Argentina (UCA), 2017

FIGURA 44

Tiene novio, pareja sentimental o relación amorosa según estrato socio-económico y zona.

En porcentaje de encuestados que no viven con su pareja en el hogar de la C.A.B.A.

	ESTRATO SOCIO-ECONÓMICO					ZONA			
	Villas	Bajo	Medio	Medio-Alto	Alto	Norte	Centro	Sur	Total
TIENE NOVIO(A), UNA PAREJA SENTIMENTAL O RELACIÓN AMOROSA									
Sí	16,3%	15,7%	20,0%	29,0%	33,4%	23,4%	25,7%	19,1%	23,5%
No	83,6%	83,7%	79,6%	71,0%	66,0%	75,9%	73,9%	80,9%	76,1%
Ns / Nc	,1%	,6%	,4%	,0%	,6%	,7%	,4%	0,0%	,4%

Base: total de encuestados que no viven con su pareja en el hogar de la C.A.B.A.
Fuente: Observatorio de la Deuda Social Argentina (UCA), 2017

VÍNCULOS Y RELACIONES

FIGURA 42.1

Calidad de la vida de pareja según tipo de hogar.

En porcentaje de encuestados que viven con su pareja en el hogar de la C.A.B.A. Respuestas Múltiples.

	HOGARES CONYUGALES			TIPO DE HOGAR POR EXTENSIÓN		
	Completo sin hijos	Completo con hijos	Completo con hijos ensamblados	Hogares extensos	Hogares no extensos	Total
CREO QUE NUESTRA VIDA EN PAREJA ES SATISFACTORIA						
Sí	96,6%	94,9%	92,4%	88,5%	96,4%	95,5%
No	3,1%	4,5%	7,0%	11,5%	3,1%	4,1%
Ns / Nc	,3%	,6%	,6%	0,0%	,5%	,5%
CREO QUE NUESTRA COMUNICACIÓN COMO PAREJA ES SATISFACTORIA						
Sí	93,9%	91,9%	86,7%	87,6%	93,1%	92,5%
No	5,8%	7,5%	13,3%	12,4%	6,4%	7,1%
Ns / Nc	,3%	,6%	0,0%	0,0%	,5%	,4%
CREO QUE NUESTRA VIDA SEXUAL EN PAREJA ES SATISFACTORIA						
Sí	85,0%	88,3%	76,8%	83,4%	86,6%	86,2%
No	12,3%	10,6%	20,7%	14,7%	11,6%	11,9%
Ns / Nc	2,7%	1,1%	2,5%	1,9%	1,9%	1,9%
EN NUESTRA PAREJA NUNCA FUIMOS INFIELES						
Sí	80,9%	81,9%	65,9%	80,0%	80,6%	80,5%
No	15,2%	15,2%	26,8%	19,4%	15,4%	15,9%
Ns / Nc	3,9%	2,9%	7,3%	,6%	4,0%	3,6%

Base: total de encuestados que viven con su pareja en el hogar de la C.A.B.A.
Fuente: Observatorio de la Deuda Social Argentina (UCA), 2017

FIGURA 43.1

Temas de los que más hablaron con su pareja durante la última semana según tipo de hogar.

En porcentaje de encuestados que viven con su pareja en el hogar de la C.A.B.A. Respuestas Múltiples.

	HOGARES CONYUGALES			TIPO DE HOGAR POR EXTENSIÓN		
	Completo sin hijos	Completo con hijos	Completo con hijos ensamblados	Hogares extensos	Hogares no extensos	Total
TEMAS DE LOS QUE MÁS HABLARON CON SU PAREJA DURANTE LA ÚLTIMA SEMANA						
Hijos / familia	33,7%	42,3%	40,7%	37,6%	38,6%	38,3%
Economía	16,4%	22,3%	24,3%	19,1%	19,9%	19,8%
Trabajo	11,3%	22,0%	22,0%	11,4%	18,1%	17,4%
Problemas edilicios / vivienda	4,8%	8,7%	5,9%	12,2%	6,1%	6,9%
Vacaciones / viajes	11,2%	14,3%	20,5%	11,4%	13,6%	13,4%
Política y actualidad	49,2%	25,0%	22,1%	35,7%	35,4%	35,4%
Salud	9,6%	6,1%	8,5%	4,8%	8,2%	7,8%
Inseguridad / violencia	4,8%	5,3%	2,9%	4,3%	5,0%	4,9%
Educación	1,1%	6,6%	7,2%	7,0%	3,9%	4,2%
Otros	6,7%	2,7%	0,0%	2,0%	4,6%	4,4%

Base: total de encuestados que viven con su pareja en el hogar de la C.A.B.A.
Fuente: Observatorio de la Deuda Social Argentina (UCA), 2017

FIGURA 44.1

Tiene novio, pareja sentimental o relación amorosa según tipo de hogar.

En porcentaje de encuestados que no viven con su pareja en el hogar de la C.A.B.A.

	HOGARES CONYUGALES		TIPO DE HOGAR POR EXTENSIÓN		
	Incompleto sin hijos	No conyugales	Hogares extensos	Hogares no extensos	Total
TIENE NOVIO(A), UNA PAREJA SENTIMENTAL O RELACIÓN AMOROSA					
Sí	21,6%	29,0%	23,0%	23,8%	23,5%
No	77,9%	70,9%	76,9%	75,6%	76,1%
Ns / Nc	,5%	,0%	,0%	,7%	,4%

Base: total de encuestados que no viven con su pareja en el hogar de la C.A.B.A.
Fuente: Observatorio de la Deuda Social Argentina (UCA), 2017

FIGURA 45
Hogares que deben recibir cuota alimentaria por hijos/as menores no convivientes según estrato socio-económico y zona.

En porcentaje de hogares de la C.A.B.A.

	ESTRATO SOCIO-ECONÓMICO					ZONA			
	Villas	Bajo	Medio	Medio-Alto	Alto	Norte	Centro	Sur	Total
HOGARES QUE DEBEN RECIBIR CUOTA ALIMENTARIA POR HIJOS/AS MENORES NO CONVIVIENTES									
Deben recibir cuota alimentaria	34,4%	15,2%	17,6%	16,1%	10,3%	11,8%	15,7%	21,2%	15,6%
No deben recibir cuota alimentaria	65,6%	84,8%	82,4%	83,9%	89,7%	88,2%	84,3%	78,8%	84,4%

Base: total de hogares de la C.A.B.A.
Fuente: Observatorio de la Deuda Social Argentina (UCA), 2017

FIGURA 46
Reciben cuota alimentaria según estrato socio-económico y zona.

En porcentaje de hogares con hijos menores de pareja anterior del jefe y/o cónyuge de la C.A.B.A.

	ESTRATO SOCIO-ECONÓMICO					ZONA			
	Villas	Bajo	Medio	Medio-Alto	Alto	Norte	Centro	Sur	Total
RECIBEN CUOTA ALIMENTARIA POR HIJOS/AS MENORES NO CONVIVIENTES									
Al menos uno de los cónyuges no recibe cuota alimentaria	87,0%	75,7%	72,8%	68,3%	56,7%	62,1%	69,0%	81,2%	70,6%
Ambos cónyuges (o jefe) recibe/n cuota alimentaria	12,9%	15,1%	16,0%	28,4%	31,4%	27,1%	23,3%	13,3%	21,5%
Ns / Nc	,1%	9,2%	11,1%	3,3%	11,9%	10,8%	7,7%	5,4%	7,9%

Base: total de hogares con hijos menores de pareja anterior del jefe y/o cónyuge de la C.A.B.A.
Fuente: Observatorio de la Deuda Social Argentina (UCA), 2017

FIGURA 47
Visitas a hijos/as menores no convivientes o a padres/madres de hijos menores no convivientes según estrato socio-económico y zona.

En porcentaje de hogares con hijos menores no convivientes del jefe y/o cónyuge de la C.A.B.A.

	ESTRATO SOCIO-ECONÓMICO					ZONA			
	Villas	Bajo	Medio	Medio-Alto	Alto	Norte	Centro	Sur	Total
VISITAS A HIJOS/AS MENORES NO CONVIVIENTES O A PADRES/MADRES DE HIJOS MENORES NO CONVIVIENTES									
Al menos uno de los padres no ve o recibe visita nunca a/de sus hijos/as no convivientes	43,2%	30,5%	31,0%	24,9%	24,1%	31,1%	22,6%	40,3%	28,7%
Al menos uno de los padres ve o recibe visita menos de 1 vez por semana de sus hijos/as no convivientes	12,9%	36,3%	13,0%	14,2%	14,9%	16,3%	21,3%	12,7%	18,0%
Padres que ven o reciben visita 1 vez por semana o más de sus hijos/as no convivientes	43,9%	30,4%	53,0%	59,7%	59,2%	49,6%	54,4%	45,6%	51,2%
Ns/Nc	,0%	2,9%	3,0%	1,2%	1,8%	3,0%	1,7%	1,4%	2,0%

Base: total de hogares con hijos menores no convivientes del jefe y/o cónyuge de la C.A.B.A.
Fuente: Observatorio de la Deuda Social Argentina (UCA), 2017

FIGURA 48
Tiene hijos, hijastros o hijos adoptivos entre 12 y 17 años de edad que conviven según estrato socio-económico y zona.

En porcentaje de hogares de la C.A.B.A.

	ESTRATO SOCIO-ECONÓMICO					ZONA			
	Villas	Bajo	Medio	Medio-Alto	Alto	Norte	Centro	Sur	Total
TIENE HIJOS, HIJASTROS O HIJOS ADOPTIVOS ENTRE 12 Y 17 AÑOS DE EDAD QUE CONVIVEN									
Sí	44,4%	13,4%	17,3%	16,3%	17,2%	12,8%	19,9%	20,3%	17,6%
No	55,6%	86,6%	82,7%	83,7%	82,8%	87,2%	80,1%	79,7%	82,4%

Base: total de hogares de la C.A.B.A.
Fuente: Observatorio de la Deuda Social Argentina (UCA), 2017

FIGURA 45.1
Hogares que deben recibir cuota alimentaria por hijos/as menores no convivientes según tipo de hogar.

En porcentaje de hogares de la C.A.B.A.

	HOGARES CONYUGALES			TIPO DE HOGAR POR EXTENSIÓN			
	Completo con hijos	Completo con hijos ensamblados	Incompleto con hijos	No conyugales	Hogares extensos	Hogares no extensos	Total
HOGARES QUE DEBEN RECIBIR CUOTA ALIMENTARIA POR HIJOS/AS MENORES NO CONVIVIENTES							
Deben recibir cuota alimentaria	0,0%	63,7%	63,3%	0,0%	17,9%	14,7%	15,6%
No deben recibir cuota alimentaria	100,0%	36,3%	36,7%	100,0%	82,1%	85,3%	84,4%

Base: total de hogares de la C.A.B.A.
Fuente: Observatorio de la Deuda Social Argentina (UCA), 2017

FIGURA 46.1
Reciben cuota alimentaria según tipo de hogar.

En porcentaje de hogares con hijos menores de pareja anterior del jefe y/o cónyuge de la C.A.B.A.

	HOGARES CONYUGALES			TIPO DE HOGAR POR EXTENSIÓN		
	Completo con hijos ensamblados	Incompleto con hijos	No conyugales	Hogares extensos	Hogares no extensos	Total
HOGARES QUE DEBEN RECIBIR CUOTA ALIMENTARIA POR HIJOS/AS MENORES NO CONVIVIENTES						
Al menos uno de los cónyuges no recibe cuota alimentaria	87,4%	68,9%	0,0%	74,0%	69,2%	70,6%
Ambos cónyuges (o jefe) recibe/n cuota alimentaria	11,7%	24,1%	0,0%	11,9%	24,8%	21,5%
Ns / Nc	0,9%	6,9%	100,0%	14,1%	6,0%	7,9%

Base: total de hogares con hijos menores de pareja anterior del jefe y/o cónyuge de la C.A.B.A.
Fuente: Observatorio de la Deuda Social Argentina (UCA), 2017

FIGURA 47.1
Visitas a hijos/as menores no convivientes o a padres/madres de hijos menores no convivientes según tipo de hogar.

En porcentaje de hogares con hijos menores no convivientes del jefe y/o cónyuge de la C.A.B.A.

	HOGARES CONYUGALES				TIPO DE HOGAR POR EXTENSIÓN			
	Completo sin hijos	Completo con hijos	Completo con hijos ensamblados	Incompleto con hijos	No conyugales	Hogares extensos	Hogares no extensos	Total
VISITAS A HIJOS/AS MENORES NO CONVIVIENTES O A PADRES/MADRES DE HIJOS MENORES NO CONVIVIENTES								
Al menos uno de los padres no ve o recibe visita nunca a/de sus hijos/as no convivientes	25,0%	21,7%	52,6%	21,7%	0,0%	42,3%	26,4%	28,7%
Al menos uno de los padres ve o recibe visita menos de 1 vez por semana a/de sus hijos/as no convivientes	16,8%	24,8%	11,0%	0,0%	33,4%	10,3%	19,4%	18,0%
Padres que ven o reciben visita 1 vez por semana o más a/de sus hijos/as no convivientes	55,2%	52,0%	36,4%	70,7%	66,6%	46,4%	52,0%	51,2%
Ns/Nc	3,0%	1,5%	0,0%	7,6%	0,0%	,9%	2,2%	2,0%

Base: total de hogares con hijos menores no convivientes del jefe y/o cónyuge de la C.A.B.A.
Fuente: Observatorio de la Deuda Social Argentina (UCA), 2017

FIGURA 48.1
Tiene hijos, hijastros o hijos adoptivos entre 12 y 17 años de edad que conviven según tipo de hogar.

En porcentaje de hogares de la C.A.B.A.

	HOGARES CONYUGALES			TIPO DE HOGAR POR EXTENSIÓN		
	Completo con hijos	Completo con hijos ensamblados	Incompleto con hijos	Hogares extensos	Hogares no extensos	Total
TIENE HIJOS, HIJASTROS O HIJOS ADOPTIVOS ENTRE 12 Y 17 AÑOS DE EDAD QUE CONVIVEN						
Sí	29,4%	31,9%	18,5%	16,5%	17,6%	17,6%
No	70,6%	68,1%	81,5%	83,5%	82,4%	82,4%

Base: total de hogares de la C.A.B.A.
Fuente: Observatorio de la Deuda Social Argentina (UCA), 2017

FIGURA 49

Relación con hijos adolescentes (12 a 17 años) según estrato socio-económico y zona.

En porcentaje de encuestados que viven con hijos adolescentes (12 a 17 años) de la C.A.B.A.

	ESTRATO SOCIO-ECONÓMICO					ZONA			
	Villas	Bajo	Medio	Medio-Alto	Alto	Norte	Centro	Sur	Total
CUANDO SUS HIJOS NO ESTÁN EN CASA, ¿SABE USTED DÓNDE SE ENCUENTRAN?									
Siempre	16,4%	51,5%	50,9%	52,1%	56,9%	44,5%	53,6%	42,7%	48,7%
Casi siempre	74,2%	44,1%	36,3%	45,7%	38,7%	47,6%	41,0%	49,8%	44,8%
Pocas veces o nunca	9,4%	4,5%	12,7%	2,2%	4,4%	7,9%	5,3%	7,5%	6,5%
CUANDO SUS HIJOS HACEN LAS COSAS BIEN, ¿USTED LOS FELICITA?									
Siempre	15,6%	52,3%	47,5%	48,2%	51,6%	41,1%	51,3%	37,9%	45,6%
Casi siempre	77,5%	36,3%	36,0%	48,6%	37,4%	43,7%	39,4%	55,7%	44,4%
Pocas veces o nunca	6,9%	11,4%	16,4%	3,2%	11,0%	15,1%	9,3%	6,4%	10,0%
¿ESTÁ USTED PENDIENTE DE QUE SUS HIJOS CUMPLAN CON LAS TAREAS DE LA ESCUELA?									
Siempre	16,3%	45,3%	38,6%	37,7%	41,4%	33,9%	39,7%	35,7%	37,3%
Casi siempre	64,8%	42,9%	46,9%	49,1%	37,2%	45,4%	44,8%	50,9%	46,4%
Pocas veces o nunca	18,9%	11,8%	14,5%	13,2%	21,4%	20,7%	15,5%	13,4%	16,2%
¿EN LOS ÚLTIMOS SIETE DÍAS, LES DIO A SUS HIJOS UN BESO, UN ABRAZO O UNA CARICIA?									
Siempre	18,7%	54,2%	48,4%	42,4%	51,1%	43,5%	47,4%	40,7%	44,8%
Casi siempre	70,6%	31,4%	42,1%	52,9%	41,1%	51,1%	43,9%	47,4%	46,5%
Pocas veces o nunca	10,7%	14,4%	9,6%	4,7%	7,8%	5,3%	8,7%	11,9%	8,7%
¿USTED SIETE QUE CUANDO SUS HIJOS TIENEN PROBLEMAS IMPORTANTES, TIENEN LA CONFIANZA SUFICIENTE PARA PEDIRLE APOYO A USTED?									
Siempre	11,1%	46,7%	34,2%	37,4%	36,8%	36,3%	35,4%	30,9%	34,5%
Casi siempre	79,5%	39,3%	42,2%	51,9%	55,4%	52,2%	50,0%	56,6%	52,2%
Pocas veces o nunca	9,5%	14,1%	23,6%	10,8%	7,8%	11,5%	14,6%	12,5%	13,3%
CUANDO SUS HIJOS TOMAN DECISIONES ¿NECESITAN LA OPINIÓN DE USTED?									
Siempre	15,4%	36,6%	15,3%	14,5%	13,7%	10,1%	20,2%	18,9%	17,5%
Casi siempre	66,4%	47,4%	53,8%	54,4%	52,4%	50,3%	53,1%	60,5%	54,2%
Pocas veces o nunca	18,2%	16,0%	30,9%	31,1%	34,0%	39,6%	26,7%	20,6%	28,3%
¿CUÁNTAS VECES EN LA SEMANA PASADA TUVO QUE CASTIGAR A ALGUNO DE SUS HIJOS?									
Siempre	0,0%	0,0%	0,0%	3,9%	0,0%	2,0%	,9%	0,0%	,9%
Casi siempre	16,0%	0,0%	2,4%	3,2%	2,3%	3,3%	2,2%	8,0%	3,9%
Pocas veces o nunca	84,0%	95,5%	89,9%	91,2%	93,2%	90,9%	92,9%	87,5%	91,1%
No responde	0,0%	4,5%	7,8%	1,7%	4,4%	3,8%	4,0%	4,5%	4,1%

Base: total de encuestados que viven con hijos adolescentes (12 a 17 años) de la C.A.B.A.

Fuente: Observatorio de la Deuda Social Argentina (UCA), 2017

FIGURA 50

Dos causas más frecuentes de discusión o pleito con sus hijos adolescentes según estrato socio-económico y zona.

En porcentaje de encuestados que viven con hijos adolescentes (12 a 17 años) de la C.A.B.A.

	ESTRATO SOCIO-ECONÓMICO					ZONA			
	Villas	Bajo	Medio	Medio-Alto	Alto	Norte	Centro	Sur	Total
DOS CAUSAS MÁS FRECUENTES DE DISCUSIÓN O PLEITO CON SUS HIJOS ADOLESCENTES									
Falta de colaboración en las tareas del hogar / limpieza / desorden	26,0%	24,6%	33,9%	28,9%	22,5%	38,0%	23,3%	25,2%	27,4%
Mal comportamiento	19,2%	34,9%	29,8%	12,4%	19,0%	18,8%	23,9%	20,9%	21,9%
Problemas escolares	16,3%	23,0%	27,5%	25,9%	20,3%	24,1%	24,3%	19,9%	23,1%
No cumplir horarios	15,6%	3,8%	2,8%	4,1%	19,1%	7,2%	9,3%	11,5%	9,3%
Permisos para salidas	16,5%	13,8%	7,8%	11,4%	17,4%	15,1%	12,9%	11,9%	13,2%
Exceso y/o uso indebido del celular, internet, tv, play station, etc.	9,5%	9,7%	15,5%	32,1%	18,6%	19,4%	19,4%	17,3%	18,9%
No discuten	0,0%	14,9%	26,9%	12,9%	15,3%	18,9%	13,7%	15,0%	15,3%

Base: total de encuestados que viven con hijos adolescentes (12 a 17 años) de la C.A.B.A.

Fuente: Observatorio de la Deuda Social Argentina (UCA), 2017

FIGURA 49.1

Relación con hijos adolescentes (12 a 17 años) según tipo de hogar.

En porcentaje de encuestados que viven con hijos adolescentes (12 a 17 años) de la C.A.B.A.

	HOGARES CONYUGALES			TIPO DE HOGAR POR EXTENSIÓN		
	Completos con hijos	Completos con hijos ensamblados	Incompletos con hijos	Hogares extensos	Hogares no extensos	Total
CUANDO SUS HIJOS NO ESTÁN EN CASA, ¿SABE USTED DÓNDE SE ENCUENTRAN?						
Siempre	51,0%	48,5%	41,7%	36,9%	50,6%	48,7%
Casi siempre	42,0%	45,3%	53,2%	52,2%	43,6%	44,8%
Pocas veces o nunca	7,0%	6,2%	5,1%	10,9%	5,8%	6,5%
CUANDO SUS HIJOS HACEN LAS COSAS BIEN, ¿USTED LOS FELICITA?						
Siempre	47,2%	36,7%	44,0%	37,4%	46,9%	45,6%
Casi siempre	40,7%	57,4%	51,1%	47,4%	43,9%	44,4%
Pocas veces o nunca	12,2%	5,9%	4,9%	15,2%	9,1%	10,0%
¿ESTÁ USTED PENDIENTE DE QUE SUS HIJOS CUMPLAN CON LAS TAREAS DE LA ESCUELA?						
Siempre	40,2%	28,1%	32,0%	15,5%	40,9%	37,3%
Casi siempre	42,6%	63,2%	51,9%	69,9%	42,6%	46,4%
Pocas veces o nunca	17,2%	8,7%	16,2%	14,6%	16,5%	16,2%
¿EN LOS ÚLTIMOS SIETE DÍAS, LES DIO A SUS HIJOS UN BESO, UN ABRAZO O UNA CARICIA?						
Siempre	46,7%	28,7%	45,2%	31,2%	47,1%	44,8%
Casi siempre	42,9%	66,2%	50,1%	63,5%	43,6%	46,5%
Pocas veces o nunca	10,4%	5,1%	4,7%	5,3%	9,2%	8,7%
¿USTED SIETE QUE CUANDO SUS HIJOS TIENEN PROBLEMAS IMPORTANTES, TIENEN LA CONFIANZA SUFICIENTE PARA PEDIRLE APOYO A USTED?						
Siempre	36,6%	24,0%	32,1%	22,3%	36,6%	34,5%
Casi siempre	49,8%	55,0%	58,4%	61,1%	50,7%	52,2%
Pocas veces o nunca	13,6%	21,0%	9,6%	16,6%	12,8%	13,3%
CUANDO SUS HIJOS TOMAN DECISIONES ¿NECESITAN LA OPINIÓN DE USTED?						
Siempre	17,9%	12,2%	18,0%	11,9%	18,3%	17,5%
Casi siempre	52,9%	52,5%	58,9%	64,5%	52,6%	54,2%
Pocas veces o nunca	29,1%	35,3%	23,1%	23,6%	29,1%	28,3%
¿CUÁNTAS VECES EN LA SEMANA PASADA TUVO QUE CASTIGAR A ALGUNO DE SUS HIJOS?						
Siempre	1,1%	0,0%	,7%	1,1%	,9%	,9%
Casi siempre	2,9%	8,8%	5,0%	0,0%	4,5%	3,9%
Pocas veces o nunca	90,8%	88,1%	93,2%	96,8%	90,2%	91,1%
No responde	5,1%	3,1%	1,1%	2,1%	4,4%	4,1%

Base: total de encuestados que viven con hijos adolescentes (12 a 17 años) de la C.A.B.A.

Fuente: Observatorio de la Deuda Social Argentina (UCA), 2017

FIGURA 50.1

Dos causas más frecuentes de discusión o pleito con sus hijos adolescentes según tipo de hogar.

En porcentaje de encuestados que viven con hijos adolescentes (12 a 17 años) de la C.A.B.A. Respuestas Múltiples.

	HOGARES CONYUGALES			TIPO DE HOGAR POR EXTENSIÓN		
	Completos con hijos	Completos con hijos ensamblados	Incompletos con hijos	Hogares extensos	Hogares no extensos	Total
DOS CAUSAS MÁS FRECUENTES DE DISCUSIÓN O PLEITO CON SUS HIJOS ADOLESCENTES						
Falta de colaboración en las tareas del hogar / limpieza / desorden	25,3%	25,7%	34,2%	25,2%	27,7%	27,4%
Mal comportamiento	21,3%	32,7%	19,6%	15,8%	22,9%	21,9%
Problemas escolares	22,8%	23,7%	23,7%	9,7%	25,4%	23,1%
No cumplir horarios	9,3%	8,0%	10,2%	6,3%	9,8%	9,3%
Permisos para salidas	14,1%	9,2%	12,0%	22,1%	11,7%	13,2%
Exceso y/o uso indebido del celular, internet, tv, play station, etc.	20,3%	18,1%	15,0%	13,4%	19,7%	18,9%
No discuten	16,6%	3,1%	16,2%	26,4%	13,6%	15,3%

Base: total de encuestados que viven con hijos adolescentes (12 a 17 años) de la C.A.B.A.

Fuente: Observatorio de la Deuda Social Argentina (UCA), 2017

FIGURA 51
Tiene hijos, hijastros o hijos adoptivos entre 6 y 11 años de edad que conviven según estrato socio-económico y zona.

En porcentaje de hogares de la C.A.B.A.

	ESTRATO SOCIO-ECONÓMICO					ZONA			
	Villas	Bajo	Medio	Medio-Alto	Alto	Norte	Centro	Sur	Total
TIENE HIJOS, HIJASTROS O HIJOS ADOPTIVOS ENTRE 6 Y 11 AÑOS DE EDAD QUE CONVIVEN									
Sí	33,8%	14,5%	9,5%	16,4%	14,1%	11,4%	15,8%	17,2%	14,6%
No	66,2%	85,5%	90,5%	83,6%	85,9%	88,6%	84,2%	82,8%	85,4%

 Base: total de hogares de la C.A.B.A.
 Fuente: Observatorio de la Deuda Social Argentina (UCA), 2017

FIGURA 52
Relación con hijos en edad escolar (6 a 11 años) según estrato socio-económico y zona.

En porcentaje de encuestados que viven con hijos en edad escolar (6 a 11 años) de la C.A.B.A.

	ESTRATO SOCIO-ECONÓMICO					ZONA			
	Villas	Bajo	Medio	Medio-Alto	Alto	Norte	Centro	Sur	Total
CUANDO SUS HIJOS NO ESTÁN EN CASA, ¿SABE USTED DÓNDE SE ENCUENTRAN?									
Siempre	18,2%	58,9%	68,2%	59,7%	54,7%	67,0%	52,5%	47,5%	55,0%
Casi siempre	81,5%	34,8%	22,9%	36,1%	36,6%	23,7%	40,5%	51,7%	38,9%
Pocas veces o nunca	,2%	6,2%	8,9%	4,2%	8,7%	9,2%	7,1%	0,8%	6,1%
CUANDO SUS HIJOS HACEN LAS COSAS BIEN, ¿USTED LOS FELICITA?									
Siempre	10,8%	45,4%	71,4%	59,1%	47,9%	61,1%	46,8%	46,4%	50,4%
Casi siempre	80,3%	42,0%	14,0%	35,7%	41,9%	28,2%	41,8%	48,5%	39,9%
Pocas veces o nunca	8,9%	12,6%	14,5%	5,2%	10,1%	10,7%	11,5%	5,2%	9,7%
¿ESTÁ USTED PENDIENTE DE QUE SUS HIJOS HAGAN LAS TAREAS DE LA ESCUELA?									
Siempre	15,2%	36,2%	66,2%	55,5%	43,8%	46,2%	45,9%	47,2%	46,3%
Casi siempre	78,6%	48,1%	16,3%	33,6%	45,2%	39,8%	39,1%	47,4%	41,4%
Pocas veces o nunca	6,3%	15,7%	17,5%	11,0%	11,0%	14,0%	15,0%	5,3%	12,3%
¿EN LOS ÚLTIMOS SIETE DÍAS, LES DIO A SUS HIJOS UN BESO, UN ABRAZO O UNA CARICIA?									
Siempre	16,2%	53,4%	67,2%	51,7%	48,8%	52,7%	48,3%	49,5%	49,8%
Casi siempre	77,2%	40,4%	20,6%	40,8%	42,5%	38,2%	41,8%	46,3%	42,0%
Pocas veces o nunca	6,5%	6,2%	12,2%	7,5%	8,7%	9,1%	9,8%	4,1%	8,2%
¿CUÁNTAS VECES EN LA SEMANA PASADA TUVO QUE CASTIGAR A ALGUNO DE SUS HIJOS?									
Siempre	4,0%	1,4%	3,5%	0,0%	1,8%	2,9%	1,1%	1,7%	1,7%
Casi siempre	27,4%	9,7%	8,2%	10,4%	8,4%	9,4%	10,6%	14,4%	11,3%
Pocas veces o nunca	68,6%	82,7%	79,4%	85,4%	81,2%	78,6%	81,2%	83,1%	81,0%
No responde	0,0%	6,2%	8,9%	4,2%	8,7%	9,1%	7,1%	,8%	6,0%

 Base: total de encuestados que viven con hijos en edad escolar (6 a 11 años) de la C.A.B.A.
 Fuente: Observatorio de la Deuda Social Argentina (UCA), 2017

FIGURA 53
Tiene hijos, hijastros o hijos adoptivos entre 0 y 5 años de edad que conviven según estrato socio-económico y zona.

En porcentaje de hogares de la C.A.B.A.

	ESTRATO SOCIO-ECONÓMICO					ZONA			
	Villas	Bajo	Medio	Medio-Alto	Alto	Norte	Centro	Sur	Total
TIENE HIJOS, HIJASTROS O HIJOS ADOPTIVOS ENTRE 0 Y 5 AÑOS DE EDAD QUE CONVIVEN									
Sí	43,2%	7,3%	7,8%	12,9%	13,4%	12,1%	11,7%	13,8%	12,3%
No	56,8%	92,7%	92,2%	87,1%	86,6%	87,9%	88,3%	86,2%	87,7%

 Base: total de hogares de la C.A.B.A.
 Fuente: Observatorio de la Deuda Social Argentina (UCA), 2017

FIGURA 51.1
Tiene hijos, hijastros o hijos adoptivos entre 6 y 11 años de edad que conviven según tipo de hogar.

En porcentaje de hogares de la C.A.B.A.

	HOGARES CONYUGALES			TIPO DE HOGAR POR EXTENSIÓN		
	Completos con hijos	Completos con hijos ensamblados	Incompletos con hijos	Hogares extensos	Hogares no extensos	Total
TIENE HIJOS, HIJASTROS O HIJOS ADOPTIVOS ENTRE 6 Y 11 AÑOS DE EDAD QUE CONVIVEN						
Sí	25,6%	33,4%	11,4%	17,9%	13,8%	14,6%
No	74,4%	66,6%	88,6%	82,1%	86,2%	85,4%

 Base: total de hogares de la C.A.B.A.
 Fuente: Observatorio de la Deuda Social Argentina (UCA), 2017

FIGURA 52.1
Relación con hijos en edad escolar (6 a 11 años) según tipo de hogar.

En porcentaje de encuestados que viven con hijos en edad escolar (6 a 11 años) de la C.A.B.A.

	HOGARES CONYUGALES			TIPO DE HOGAR POR EXTENSIÓN		
	Completos con hijos	Completos con hijos ensamblados	Incompletos con hijos	Hogares extensos	Hogares no extensos	Total
CUANDO SUS HIJOS NO ESTÁN EN CASA, ¿SABE USTED DÓNDE SE ENCUENTRAN?						
Siempre	58,3%	45,0%	47,3%	65,9%	52,6%	55,0%
Casi siempre	35,7%	41,8%	50,9%	29,0%	41,1%	38,9%
Pocas veces o nunca	6,0%	13,2%	1,8%	5,1%	6,3%	6,1%
CUANDO SUS HIJOS HACEN LAS COSAS BIEN, ¿USTED LOS FELICITA?						
Siempre	52,7%	39,6%	47,1%	57,1%	48,9%	50,4%
Casi siempre	37,5%	43,2%	48,1%	32,0%	41,7%	39,9%
Pocas veces o nunca	9,7%	17,1%	4,8%	10,9%	9,4%	9,7%
¿ESTÁ USTED PENDIENTE DE QUE SUS HIJOS HAGAN LAS TAREAS DE LA ESCUELA?						
Siempre	50,0%	39,2%	35,0%	53,3%	44,8%	46,3%
Casi siempre	39,3%	36,3%	53,8%	38,6%	42,0%	41,4%
Pocas veces o nunca	10,8%	24,5%	11,3%	8,2%	13,3%	12,3%
¿EN LOS ÚLTIMOS SIETE DÍAS, LES DIO A SUS HIJOS UN BESO, UN ABRAZO O UNA CARICIA?						
Siempre	53,1%	36,8%	43,7%	56,3%	48,3%	49,8%
Casi siempre	38,5%	50,2%	52,0%	38,8%	42,7%	42,0%
Pocas veces o nunca	8,4%	13,0%	4,3%	5,0%	9,0%	8,2%
¿CUÁNTAS VECES EN LA SEMANA PASADA TUVO QUE CASTIGAR A ALGUNO DE SUS HIJOS?						
Siempre	1,4%	4,5%	1,5%	0,0%	2,1%	1,7%
Casi siempre	12,3%	9,8%	7,5%	0,0%	13,8%	11,3%
Pocas veces o nunca	80,3%	72,8%	89,2%	95,0%	77,8%	81,0%
No responde	6,0%	13,0%	1,8%	5,0%	6,3%	6,0%

 Base: total de encuestados que viven con hijos en edad escolar (6 a 11 años) de la C.A.B.A.
 Fuente: Observatorio de la Deuda Social Argentina (UCA), 2017

FIGURA 53.1
Tiene hijos, hijastros o hijos adoptivos entre 0 y 5 años de edad que conviven según tipo de hogar.

En porcentaje de hogares de la C.A.B.A.

	HOGARES CONYUGALES			TIPO DE HOGAR POR EXTENSIÓN		
	Completos con hijos	Completos con hijos ensamblados	Incompletos con hijos	Hogares extensos	Hogares no extensos	Total
TIENE HIJOS, HIJASTROS O HIJOS ADOPTIVOS ENTRE 0 Y 5 AÑOS DE EDAD QUE CONVIVEN						
Sí	22,9%	20,7%	8,4%	12,8%	12,0%	12,3%
No	77,1%	79,3%	91,6%	87,2%	88,0%	87,7%

 Base: total de hogares de la C.A.B.A.
 Fuente: Observatorio de la Deuda Social Argentina (UCA), 2017

FIGURA 54

Relación con hijos pequeños (0 a 5 años) según estrato socio-económico y zona.

En porcentaje de encuestados que viven con hijos pequeños (0 a 5 años) de la C.A.B.A.

	ESTRATO SOCIO-ECONÓMICO					ZONA			
	Villas	Bajo	Medio	Medio-Alto	Alto	Norte	Centro	Sur	Total
LEER O CONTAR CUENTOS									
Sí	59,9%	48,4%	62,7%	74,1%	88,1%	76,5%	69,8%	67,9%	71,5%
No	40,1%	51,6%	37,3%	25,9%	11,9%	23,5%	30,2%	32,1%	28,5%
¿CON QUIÉN LO HACE MÁS FRECUENTEMENTE? (LEER O CONTAR CUENTOS)									
Madre	89,7%	95,7%	80,3%	88,2%	78,4%	83,1%	84,6%	85,1%	84,2%
Padre	6,9%	4,3%	13,6%	10,9%	13,0%	12,3%	8,7%	13,5%	11,0%
Otro	3,4%	0,0%	6,0%	,9%	6,9%	2,7%	6,7%	1,4%	4,1%
Ns / Nc	0,0%	0,0%	0,0%	0,0%	1,8%	1,9%	0,0%	0,0%	,7%
CANTARON CANCIONES									
Sí	77,7%	75,5%	91,8%	78,7%	79,1%	82,5%	75,1%	86,9%	80,4%
No	22,3%	24,5%	8,2%	21,3%	20,9%	17,5%	24,9%	13,1%	19,6%
¿CON QUIÉN LO HACE MÁS FRECUENTEMENTE? (CANTARON CANCIONES)									
Madre	81,6%	86,5%	94,2%	71,5%	86,6%	82,3%	86,0%	79,6%	83,1%
Padre	16,3%	2,7%	1,7%	20,1%	10,4%	13,4%	9,1%	13,4%	11,7%
Otro	2,1%	10,7%	4,1%	6,1%	1,0%	2,6%	3,8%	6,3%	4,0%
Nadie	0,0%	0,0%	0,0%	2,2%	0,0%	0,0%	1,0%	,7%	,6%
Ns / Nc	0,0%	0,0%	0,0%	0,0%	2,0%	1,7%	0,0%	0,0%	,6%
SALIERON FUERA DE LA CASA A PASEAR									
Sí	83,1%	84,5%	91,8%	85,7%	89,9%	92,4%	82,2%	89,7%	87,4%
No	16,9%	15,5%	8,2%	14,3%	10,1%	7,6%	17,8%	10,3%	12,6%
¿CON QUIÉN LO HACE MÁS FRECUENTEMENTE? (SALIERON FUERA DE LA CASA A PASEAR)									
Madre	87,5%	85,2%	79,2%	75,0%	71,7%	71,0%	80,0%	83,2%	77,7%
Padre	8,3%	14,8%	11,6%	14,6%	20,0%	18,9%	13,0%	12,1%	14,8%
Otro	4,2%	0,0%	4,7%	2,9%	1,3%	,1%	3,4%	4,7%	2,6%
Nadie	0,0%	0,0%	4,5%	0,0%	0,0%	0,0%	1,8%	0,0%	,7%
Ns / Nc	0,0%	0,0%	0,0%	7,5%	7,0%	10,1%	1,7%	0,0%	4,2%
PASARON TIEMPO JUNTOS JUGANDO O DIBUJANDO									
Sí	82,1%	77,1%	83,7%	83,3%	87,4%	86,0%	79,6%	88,3%	83,7%
No	17,9%	22,9%	16,3%	16,7%	12,6%	14,0%	20,4%	11,7%	16,3%
¿CON QUIÉN LO HACE MÁS FRECUENTEMENTE? (PASARON TIEMPO JUNTOS JUGANDO O DIBUJANDO)									
Madre	80,5%	86,5%	60,5%	74,7%	79,8%	71,9%	78,4%	78,1%	76,2%
Padre	14,8%	10,5%	22,4%	19,0%	12,5%	18,1%	15,0%	14,7%	16,0%
Otro	4,7%	3,0%	12,2%	4,1%	5,9%	6,6%	4,7%	7,2%	5,9%
Nadie	0,0%	0,0%	4,9%	0,0%	0,0%	0,0%	1,9%	0,0%	,8%
Ns / Nc	0,0%	0,0%	0,0%	2,2%	1,8%	3,5%	0,0%	0,0%	1,2%

Base: total de encuestados que viven con hijos pequeños (0 a 5 años) de la C.A.B.A.
Fuente: Observatorio de la Deuda Social Argentina (UCA), 2017

FIGURA 55

Hogares con niños de 0 a 3 años que no asisten a la escuela y la madre trabaja según estrato socio-económico y zona.

En porcentaje de hogares de la C.A.B.A.

	ESTRATO SOCIO-ECONÓMICO					ZONA			
	Villas	Bajo	Medio	Medio-Alto	Alto	Norte	Centro	Sur	Total
HOGARES CON NIÑOS DE 0 A 3 AÑOS									
Hogares con niños de 0 a 3 años que no asisten a la escuela y cuya madre trabaja	28,9%	33,7%	23,5%	40,3%	21,7%	30,7%	30,3%	29,7%	30,3%
Resto de de hogares con niños de 0 a 3 años	71,1%	66,3%	76,5%	59,7%	78,3%	69,3%	69,7%	70,3%	69,7%

Base: total de hogares de la C.A.B.A.
Fuente: Observatorio de la Deuda Social Argentina (UCA), 2017

FIGURA 54.1

Relación con hijos pequeños (0 a 5 años) según tipo de hogar.

En porcentaje de encuestados que viven con hijos pequeños (0 a 5 años) de la C.A.B.A.

	HOGARES CONYUGALES			TIPO DE HOGAR POR EXTENSIÓN		
	Completos con hijos	Completos con hijos ensamblados	Incompletos con hijos	Hogares extensos	Hogares no extensos	Total
LEER O CONTAR CUENTOS						
Sí	72,0%	62,4%	73,7%	65,0%	72,7%	71,5%
No	28,0%	37,6%	26,3%	35,0%	27,3%	28,5%
¿CON QUIÉN LO HACE MÁS FRECUENTEMENTE? (LEER O CONTAR CUENTOS)						
Madre	82,9%	86,9%	89,5%	79,0%	85,0%	84,2%
Padre	12,4%	13,1%	3,3%	5,8%	11,9%	11,0%
Otro	3,9%	0,0%	7,2%	15,1%	2,3%	4,1%
Ns / Nc	,8%	0,0%	0,0%	0,0%	,8%	,7%
CANTARON CANCIONES						
Sí	78,9%	85,5%	84,9%	69,4%	82,3%	80,4%
No	21,1%	14,5%	15,1%	30,6%	17,7%	19,6%
¿CON QUIÉN LO HACE MÁS FRECUENTEMENTE? (CANTARON CANCIONES)						
Madre	81,4%	96,1%	84,2%	86,5%	82,6%	83,1%
Padre	14,3%	3,9%	2,9%	5,7%	12,6%	11,7%
Otro	3,5%	0,0%	9,0%	7,8%	3,5%	4,0%
Nadie	0,0%	0,0%	3,9%	0,0%	,7%	,6%
Ns / Nc	,8%	0,0%	0,0%	0,0%	,7%	,6%
SALIERON FUERA DE LA CASA A PASEAR						
Sí	89,1%	77,2%	83,4%	88,8%	87,1%	87,4%
No	10,9%	22,8%	16,6%	11,2%	12,9%	12,6%
¿CON QUIÉN LO HACE MÁS FRECUENTEMENTE? (SALIERON FUERA DE LA CASA A PASEAR)						
Madre	75,4%	78,2%	90,2%	98,2%	73,7%	77,7%
Padre	15,4%	21,8%	7,7%	0,0%	17,6%	14,8%
Otro	2,9%	0,0%	2,0%	1,8%	2,8%	2,6%
Nadie	,9%	0,0%	0,0%	0,0%	,9%	,7%
Ns / Nc	5,3%	0,0%	0,0%	0,0%	5,0%	4,2%
PASARON TIEMPO JUNTOS JUGANDO O DIBUJANDO						
Sí	83,4%	92,1%	80,4%	81,7%	84,1%	83,7%
No	16,6%	7,9%	19,6%	18,3%	15,9%	16,3%
¿CON QUIÉN LO HACE MÁS FRECUENTEMENTE? (PASARON TIEMPO JUNTOS JUGANDO O DIBUJANDO)						
Madre	73,8%	77,7%	87,9%	76,4%	76,0%	76,2%
Padre	17,8%	15,9%	6,0%	13,0%	16,5%	16,0%
Otro	5,9%	6,4%	6,1%	10,5%	5,1%	5,9%
Nadie	1,0%	0,0%	0,0%	0,0%	,9%	,8%
Ns / Nc	1,5%	0,0%	0,0%	0,0%	1,4%	1,2%

Base: total de encuestados que viven con hijos pequeños (0 a 5 años) de la C.A.B.A.
Fuente: Observatorio de la Deuda Social Argentina (UCA), 2017

FIGURA 55.1

Hogares con niños de 0 a 3 años que no asisten a la escuela y la madre trabaja según tipo de hogar.

En porcentaje de hogares de la C.A.B.A.

	HOGARES CONYUGALES			TIPO DE HOGAR POR EXTENSIÓN		
	Completos con hijos	Completos con hijos ensamblados	Incompletos con hijos	Hogares extensos	Hogares no extensos	Total
HOGARES CON NIÑOS DE 0 A 3 AÑOS						
Hogares con niños de 0 a 3 años que no asisten a la escuela y cuya madre trabaja	30,1%	38,6%	24,9%	29,4%	30,6%	30,3%
Resto de de hogares con niños de 0 a 3 años	69,9%	61,4%	75,1%	70,6%	69,4%	69,7%

Base: total de hogares de la C.A.B.A.
Fuente: Observatorio de la Deuda Social Argentina (UCA), 2017

VALORES FAMILIARES

FIGURA 56

Valores familiares según estrato socio-económico y zona.

En porcentaje de hogares de la C.A.B.A.

	ESTRATO SOCIO-ECONÓMICO					ZONA			
	Villas	Bajo	Medio	Medio-Alto	Alto	Norte	Centro	Sur	Total
EN MI FAMILIA ESTIMULAMOS LA COOPERACIÓN Y EL AYUDARNOS UNOS A OTROS DENTRO DEL HOGAR									
Siempre	8,6%	11,4%	8,0%	8,5%	5,3%	7,1%	8,2%	9,3%	8,1%
Muchas veces	69,1%	67,4%	74,1%	74,3%	82,1%	74,6%	75,5%	74,0%	74,9%
Pocas veces o nunca	21,3%	19,5%	17,0%	15,5%	11,6%	15,3%	16,0%	16,2%	15,8%
No responde	1,0%	1,7%	,9%	1,7%	1,0%	3,0%	,3%	,6%	1,3%
EN MI FAMILIA EXPLICAMOS LA IMPORTANCIA DE TENER MOMENTOS JUNTOS PARA COMPARTIR									
Siempre	14,2%	9,5%	7,1%	6,3%	5,8%	6,4%	7,6%	8,2%	7,3%
Muchas veces	70,1%	65,9%	72,5%	75,6%	78,2%	72,2%	73,6%	75,5%	73,5%
Pocas veces o nunca	14,8%	21,6%	18,5%	15,9%	14,2%	16,6%	18,1%	15,5%	17,1%
No responde	1,0%	3,0%	1,9%	2,3%	1,8%	4,8%	,7%	,9%	2,1%
ENSEÑAMOS A NUESTROS HIJOS A VALORAR Y RESPETAR A LOS ABUELOS (% SOBRE HOGARES CON HIJOS MENORES DE 18 AÑOS)									
Siempre	14,4%	13,6%	15,6%	13,7%	7,3%	11,0%	12,6%	14,2%	12,5%
Muchas veces	69,0%	83,1%	79,3%	80,8%	88,5%	82,6%	83,2%	77,1%	81,6%
Pocas veces o nunca	11,5%	0,5%	3,4%	2,8%	3,2%	3,4%	2,9%	5,3%	3,6%
No responde	5,0%	2,8%	1,6%	2,7%	1,0%	3,0%	1,3%	3,4%	2,3%
ALMORZAMOS O CENAMOS CON LA TELEVISIÓN APAGADA PARA FOMENTAR EL DIÁLOGO FAMILIAR									
Siempre	10,8%	11,1%	6,5%	11,8%	11,8%	13,0%	10,1%	6,8%	10,4%
Muchas veces	36,7%	23,5%	21,8%	26,2%	35,1%	33,8%	24,1%	25,3%	27,6%
Pocas veces o nunca	50,9%	63,9%	69,9%	59,9%	51,7%	50,6%	64,7%	66,7%	60,4%
No responde	1,7%	1,4%	1,8%	2,0%	1,4%	2,6%	1,2%	1,1%	1,7%

Base: total de hogares de la C.A.B.A.

Fuente: Observatorio de la Deuda Social Argentina (UCA), 2017

PROPENSIÓN A LA DISCRIMINACIÓN DE LAS PERSONAS HOMOSEXUALES Y HOGARES HOMOPARENTALES

FIGURA 57

Propensión a la discriminación de hogares homoparentales según estrato socio-económico y zona.

En porcentaje de hogares no homoparentales de la C.A.B.A.

	ESTRATO SOCIO-ECONÓMICO					ZONA			
	Villas	Bajo	Medio	Medio-Alto	Alto	Norte	Centro	Sur	Total
EN MI FAMILIA, ENCONTRAMOS ACEPTABLE TENER VECINOS HOMOSEXUALES									
De acuerdo	78,9%	81,3%	86,3%	88,1%	90,5%	86,1%	88,0%	84,4%	86,6%
En desacuerdo	19,8%	14,0%	12,2%	8,9%	7,8%	11,2%	9,6%	13,1%	10,9%
Ns / Nc	1,3%	4,8%	1,5%	3,0%	1,7%	2,7%	2,4%	2,4%	2,5%
NO CREO QUE AFECTE NEGATIVAMENTE NUESTRA RELACIÓN FAMILIAR QUE ALGÚN MIEMBRO REVELASE SU HOMOSEXUALIDAD									
De acuerdo	72,6%	77,0%	81,5%	83,6%	85,7%	82,3%	83,3%	78,4%	81,9%
En desacuerdo	24,8%	19,0%	14,9%	13,3%	11,6%	14,1%	14,3%	17,2%	14,8%
Ns / Nc	2,6%	4,0%	3,5%	3,0%	2,7%	3,6%	2,4%	4,4%	3,2%
SI TUVIERA HIJOS O HIJA Y ME ENTERASE QUE SU MAESTRO O PROFESOR ES HOMOSEXUAL LO SACARÍA DE LA ESCUELA O ME QUEJARIA CON LAS AUTORIDADES									
De acuerdo	18,4%	16,8%	15,8%	11,5%	8,5%	11,9%	12,4%	16,2%	13,0%
En desacuerdo	78,6%	75,7%	79,3%	83,8%	87,6%	83,6%	82,1%	79,4%	82,0%
Ns / Nc	3,0%	7,6%	4,9%	4,7%	3,8%	4,6%	5,5%	4,4%	5,0%
SI TUVIERA HIJOS O HIJAS NO LOS DEJARÍA VISITAR LA CASA DE COMPAÑEROS CON FAMILIAS HOMOPARENTALES									
De acuerdo	30,0%	24,7%	21,0%	16,9%	13,0%	16,4%	17,7%	25,5%	18,9%
En desacuerdo	67,1%	66,1%	71,6%	75,9%	81,0%	76,6%	75,1%	67,6%	74,0%
Ns / Nc	2,9%	9,1%	7,4%	7,2%	6,1%	7,0%	7,2%	6,9%	7,1%

Base: total de hogares no homoparentales de la C.A.B.A.

Fuente: Observatorio de la Deuda Social Argentina (UCA), 2017

VALORES FAMILIARES

FIGURA 56.1

Valores familiares según tipo de hogar.

En porcentaje de hogares de la C.A.B.A.

	HOGARES CONYUGALES				TIPO DE HOGAR POR EXTENSIÓN			
	Completos sin hijos	Completos con hijos	Completos con hijos ensamblados	Incompletos con hijos	No conyugales	Hogares extensos	Hogares no extensos	Total
EN MI FAMILIA ESTIMULAMOS LA COOPERACIÓN Y EL AYUDARNOS UNOS A OTROS DENTRO DEL HOGAR								
Siempre	10,1%	6,9%	10,9%	6,2%	7,9%	8,6%	7,9%	8,1%
Muchas veces	72,3%	77,8%	73,4%	74,2%	72,4%	73,1%	75,3%	74,9%
Pocas veces o nunca	15,6%	15,0%	15,1%	18,3%	15,4%	16,5%	15,7%	15,8%
No responde	2,0%	,3%	,6%	1,3%	4,3%	1,8%	1,1%	1,3%
EN MI FAMILIA EXPLICAMOS LA IMPORTANCIA DE TENER MOMENTOS JUNTOS PARA COMPARTIR								
Siempre	8,6%	6,3%	8,8%	6,7%	7,6%	7,7%	7,2%	7,3%
Muchas veces	73,9%	76,8%	80,5%	69,6%	59,1%	69,1%	74,6%	73,5%
Pocas veces o nunca	13,8%	16,5%	10,7%	21,4%	27,8%	20,8%	16,1%	17,1%
No responde	3,7%	,4%	0,0%	2,3%	5,5%	2,4%	2,0%	2,1%
ENSEÑAMOS A NUESTROS HIJOS A VALORAR Y RESPETAR A LOS ABUELOS (% SOBRE HOGARES CON HIJOS MENORES DE 18 AÑOS)								
Siempre	0,0%	12,3%	19,8%	11,0%	5,1%	17,6%	10,6%	12,5%
Muchas veces	42,0%	83,2%	73,8%	82,8%	56,3%	73,2%	84,7%	81,6%
Pocas veces o nunca	19,5%	2,9%	5,6%	3,6%	18,0%	4,4%	3,3%	3,6%
No responde	38,6%	1,7%	,7%	2,6%	20,7%	4,9%	1,3%	2,3%
ALMORZAMOS O CENAMOS CON LA TELEVISIÓN APAGADA PARA FOMENTAR EL DIÁLOGO FAMILIAR								
Siempre	11,1%	10,5%	13,2%	8,5%	10,0%	9,6%	10,6%	10,4%
Muchas veces	28,2%	28,5%	30,8%	26,2%	20,7%	21,8%	29,0%	27,6%
Pocas veces o nunca	59,1%	60,0%	54,2%	63,7%	63,9%	65,8%	59,1%	60,4%
No responde	1,6%	1,0%	1,8%	1,6%	5,4%	2,8%	1,3%	1,7%

Base: total de hogares de la C.A.B.A.

Fuente: Observatorio de la Deuda Social Argentina (UCA), 2017

PROPENSIÓN A LA DISCRIMINACIÓN DE LAS PERSONAS HOMOSEXUALES Y HOGARES HOMOPARENTALES

FIGURA 57.1

Propensión a la discriminación de hogares homoparentales según tipo de hogar.

En porcentaje de hogares no homoparentales de la C.A.B.A.

	HOGARES CONYUGALES				TIPO DE HOGAR POR EXTENSIÓN			
	Completos sin hijos	Completos con hijos	Completos con hijos ensamblados	Incompletos con hijos	No conyugales	Hogares extensos	Hogares no extensos	Total
EN MI FAMILIA, ENCONTRAMOS ACEPTABLE TENER VECINOS HOMOSEXUALES								
De acuerdo	83,4%	88,2%	92,3%	86,4%	89,3%	88,6%	86,1%	86,6%
En desacuerdo	13,5%	9,3%	7,7%	11,7%	7,2%	8,3%	11,5%	10,9%
Ns / Nc	3,1%	2,5%	0,0%	1,9%	3,5%	3,1%	2,4%	2,5%
NO CREO QUE AFECTE NEGATIVAMENTE NUESTRA RELACIÓN FAMILIAR QUE ALGÚN MIEMBRO REVELASE SU HOMOSEXUALIDAD								
De acuerdo	78,9%	83,4%	85,1%	82,8%	82,9%	83,1%	81,6%	81,9%
En desacuerdo	17,1%	13,8%	12,7%	14,4%	13,1%	13,4%	15,2%	14,8%
Ns / Nc	4,0%	2,8%	2,2%	2,8%	3,9%	3,5%	3,2%	3,2%
SI TUVIERA HIJOS O HIJA Y ME ENTERASE QUE SU MAESTRO O PROFESOR ES HOMOSEXUAL LO SACARÍA DE LA ESCUELA O ME QUEJARIA CON LAS AUTORIDADES								
De acuerdo	17,1%	10,1%	12,9%	12,8%	11,3%	12,1%	13,2%	13,0%
En desacuerdo	75,6%	87,0%	81,4%	82,6%	81,9%	83,1%	81,8%	82,0%
Ns / Nc	7,3%	2,9%	5,7%	4,6%	6,8%	4,8%	5,0%	5,0%
SI TUVIERA HIJOS O HIJAS NO LOS DEJARÍA VISITAR LA CASA DE COMPAÑEROS CON FAMILIAS HOMOPARENTALES								
De acuerdo	21,7%	16,4%	13,7%	19,9%	20,6%	17,4%	19,3%	18,9%
En desacuerdo	68,8%	77,5%	82,3%	74,3%	72,6%	76,1%	73,5%	74,0%
Ns / Nc	9,6%	6,1%	3,9%	5,8%	6,8%	6,4%	7,3%	7,1%

Base: total de hogares no homoparentales de la C.A.B.A.

Fuente: Observatorio de la Deuda Social Argentina (UCA), 2017

REPRODUCCIÓN DE LO DOMÉSTICO

FIGURA 58

En este hogar trabaja alguna persona de servicio doméstico según estrato socio-económico y zona.

En porcentaje de hogares de la C.A.B.A.

	ESTRATO SOCIO-ECONÓMICO					ZONA			
	Villas	Bajo	Medio	Medio-Alto	Alto	Norte	Centro	Sur	Total
EN ESTE HOGAR TRABAJA ALGUNA PERSONA DE SERVICIO DOMÉSTICO									
Si	,2%	7,6%	17,9%	21,8%	48,3%	36,4%	21,0%	12,8%	24,4%
No	99,8%	92,4%	81,7%	77,8%	51,7%	63,5%	78,8%	87,0%	75,4%
Ns / Nc	0,0%	0,0%	,4%	,3%	0,0%	,1%	,2%	,3%	,2%

Base: total de hogares de la C.A.B.A.
Fuente: Observatorio de la Deuda Social Argentina (UCA), 2017

FIGURA 59

Actividades que realiza el/la empleado/a doméstico/a según estrato socio-económico y zona.

En porcentaje de hogares con empleo doméstico de la C.A.B.A. Respuestas Múltiples.

	ESTRATO SOCIO-ECONÓMICO					ZONA			
	Villas	Bajo	Medio	Medio-Alto	Alto	Norte	Centro	Sur	Total
ACTIVIDADES QUE REALIZA EL/LA EMPLEADO/A DOMÉSTICO/A									
Actividades de cocina (cocinar, servir alimentos, lavar la loza, limpiar la cocina)	100,0%	25,8%	34,4%	14,3%	34,3%	34,9%	22,6%	27,7%	29,3%
Limpieza del hogar	66,7%	83,1%	89,0%	91,0%	92,9%	90,2%	93,7%	87,4%	91,2%
Actividades de lavandería /planchado	33,3%	25,4%	29,0%	24,4%	46,8%	45,2%	30,5%	25,8%	37,3%
Otras actividades como compras del hogar, trámites, cuidado de mascotas y plantas, mantenimiento y reparaciones, etc.	33,3%	13,4%	17,9%	3,1%	8,3%	7,5%	10,9%	10,1%	9,1%
Cuidado de niñas y niños de 0 a 4 años	33,3%	0,0%	2,1%	4,9%	1,9%	4,5%	,1%	2,2%	2,5%
Cuidado de niñas y niños de 5 a 14 años	66,7%	0,0%	1,9%	1,0%	2,2%	1,7%	1,7%	2,6%	1,8%
Cuidado de personas de 66 años y más	0,0%	6,6%	,6%	3,1%	,8%	,6%	3,1%	1,0%	1,6%
Cuidado de personas que requieren cuidados permanentes de salud	0,0%	2,0%	1,2%	3,4%	,6%	1,2%	1,6%	1,8%	1,4%
Ns/Nc	0,0%	0,0%	,1%	0,0%	0,0%	,0%	0,0%	0,0%	,0%

Base: total de hogares con empleo doméstico de la C.A.B.A.
Fuente: Observatorio de la Deuda Social Argentina (UCA), 2017

FIGURA 60

Persona que no integra el hogar y ayuda en actividades de cocina según estrato socio-económico y zona.

En porcentaje de hogares que reciben ayuda doméstica de personas que no viven en el hogar para actividades de cocina de la C.A.B.A. Respuestas múltiples.

	ESTRATO SOCIO-ECONÓMICO					ZONA			
	Villas	Bajo	Medio	Medio-Alto	Alto	Norte	Centro	Sur	Total
PERSONA QUE NO INTEGRA EL HOGAR Y AYUDA EN ACTIVIDADES DE COCINA									
Abuelos	11,9%	28,3%	69,5%	77,2%	41,5%	76,9%	22,0%	50,3%	52,8%
Vecinos/Amigos	16,3%	11,9%	4,4%	0,0%	16,4%	5,0%	7,6%	14,5%	8,0%
Otros familiares	56,6%	41,2%	18,9%	22,8%	47,3%	11,0%	58,7%	40,2%	33,3%
Otros NO familiares	15,2%	18,5%	9,7%	3,2%	0,0%	7,1%	11,7%	6,0%	8,4%

Base: total de hogares que reciben ayuda doméstica de personas que no viven en el hogar para actividades de cocina de la C.A.B.A.
Fuente: Observatorio de la Deuda Social Argentina (UCA), 2017

REPRODUCCIÓN DE LO DOMÉSTICO

FIGURA 58.1

En este hogar trabaja alguna persona de servicio doméstico según tipo de hogar.

En porcentaje de hogares de la C.A.B.A.

	HOGARES CONYUGALES				No conyugales	TIPO DE HOGAR POR EXTENSIÓN		
	Completos sin hijos	Completos con hijos	Completos con hijos ensamblados	Incompletos con hijos		Hogares extensos	Hogares no extensos	Total
EN ESTE HOGAR TRABAJA ALGUNA PERSONA DE SERVICIO DOMÉSTICO								
Si	33,1%	23,4%	12,8%	17,7%	16,9%	13,1%	27,3%	24,4%
No	66,8%	76,4%	87,2%	82,1%	82,7%	86,8%	72,5%	75,4%
Ns / Nc	,1%	,3%	0,0%	,2%	,3%	,1%	,2%	,2%

Base: total de hogares de la C.A.B.A.
Fuente: Observatorio de la Deuda Social Argentina (UCA), 2017

FIGURA 59.1

Actividades que realiza el/la empleado/a doméstico/a según tipo de hogar.

En porcentaje de hogares con empleo doméstico de la C.A.B.A. Respuestas Múltiples.

	HOGARES CONYUGALES				No conyugales	TIPO DE HOGAR POR EXTENSIÓN		
	Completos sin hijos	Completos con hijos	Completos con hijos ensamblados	Incompletos con hijos		Hogares extensos	Hogares no extensos	Total
ACTIVIDADES QUE REALIZA EL/LA EMPLEADO/A DOMÉSTICO/A								
Actividades de cocina (cocinar, servir alimentos, lavar la loza, limpiar la cocina)	28,0%	30,9%	25,2%	28,6%	32,3%	25,5%	29,7%	29,3%
Limpieza del hogar	90,6%	93,0%	95,6%	88,5%	88,9%	90,1%	91,4%	91,2%
Actividades de lavandería /planchado	34,7%	38,8%	44,9%	38,5%	40,4%	33,9%	37,6%	37,3%
Otras actividades como compras del hogar, trámites, cuidado de mascotas y plantas, mantenimiento y reparaciones, etc.	10,7%	8,4%	0,0%	6,4%	12,1%	9,7%	9,0%	9,1%
Cuidado de niñas y niños de 0 a 4 años	0,0%	5,4%	0,0%	3,5%	0,0%	0,0%	2,8%	2,5%
Cuidado de niñas y niños de 5 a 14 años	0,0%	1,8%	0,0%	7,5%	0,0%	0,0%	2,0%	1,8%
Cuidado de personas de 66 años y más	1,5%	1,7%	0,0%	1,7%	2,6%	10,5%	,5%	1,6%
Cuidado de personas que requieren cuidados permanentes de salud	,5%	2,3%	0,0%	1,2%	4,4%	7,9%	,6%	1,4%

Base: total de hogares con empleo doméstico de la C.A.B.A.
Fuente: Observatorio de la Deuda Social Argentina (UCA), 2017

FIGURA 60.1

Persona que no integra el hogar y ayuda en actividades de cocina según tipo de hogar.

En porcentaje de hogares que reciben ayuda doméstica de personas que no viven en el hogar para actividades de cocina de la C.A.B.A. Respuestas múltiples.

	HOGARES CONYUGALES				No conyugales	TIPO DE HOGAR POR EXTENSIÓN		
	Completos sin hijos	Completos con hijos	Completos con hijos ensamblados	Incompletos con hijos		Hogares extensos	Hogares no extensos	Total
PERSONA QUE NO INTEGRA EL HOGAR Y AYUDA EN ACTIVIDADES DE COCINA								
Abuelos	0,0%	77,0%	60,6%	36,4%	26,4%	53,2%	52,6%	52,8%
Vecinos/amigos	8,2%	1,9%	39,4%	18,9%	16,1%	5,8%	8,5%	8,0%
Otros familiares	86,0%	17,7%	0,0%	35,3%	39,1%	29,4%	34,3%	33,3%
Otros no familiares	5,8%	6,9%	0,0%	12,5%	18,4%	11,5%	7,6%	8,4%

Base: total de hogares que reciben ayuda doméstica de personas que no viven en el hogar para actividades de cocina de la C.A.B.A.
Fuente: Observatorio de la Deuda Social Argentina (UCA), 2017

FIGURA 61
Persona que no integra el hogar y ayuda en limpieza del hogar según estrato socio-económico y zona.

En porcentaje de hogares que reciben ayuda doméstica de personas que no viven en el hogar para limpieza del hogar de la C.A.B.A. Respuestas múltiples

	ESTRATO SOCIO-ECONÓMICO					ZONA			
	Villas	Bajo	Medio	Medio-Alto	Alto	Norte	Centro	Sur	Total
PERSONA QUE NO INTEGRA EL HOGAR Y AYUDA EN LIMPIEZA DEL HOGAR									
Abuelos	0,0%	19,7%	56,9%	55,9%	0,0%	51,1%	15,8%	50,4%	34,9%
Vecinos/Amigos	1,7%	5,6%	7,4%	0,0%	23,7%	10,0%	4,3%	5,3%	6,2%
Otros familiares	98,3%	59,7%	26,4%	26,1%	75,1%	16,0%	67,5%	46,7%	47,2%
Otros NO familiares	0,0%	15,0%	9,3%	21,9%	1,1%	22,9%	12,4%	3,0%	13,0%

Base: total de hogares que reciben ayuda doméstica de personas que no viven en el hogar para limpieza del hogar de la C.A.B.A.
Fuente: Observatorio de la Deuda Social Argentina (UCA), 2017

FIGURA 62
Persona que no integra el hogar y ayuda en actividades de lavandería/planchado según estrato socio-económico y zona.

En porcentaje de hogares que reciben ayuda doméstica de personas que no viven en el hogar para actividades de lavandería/planchado de la C.A.B.A. Respuestas Múltiples.

	ESTRATO SOCIO-ECONÓMICO					ZONA			
	Villas	Bajo	Medio	Medio-Alto	Alto	Norte	Centro	Sur	Total
PERSONA QUE NO INTEGRA EL HOGAR Y AYUDA EN ACTIVIDADES DE LAVANDERÍA/PLANCHADO									
Abuelos	0,0%	23,7%	60,0%	51,6%	58,4%	51,2%	36,5%	62,5%	48,8%
Otros familiares	100,0%	74,6%	40,0%	8,7%	30,7%	19,0%	62,9%	18,6%	34,0%
Otros NO familiares	0,0%	1,7%	0,0%	48,4%	10,9%	29,9%	,6%	32,0%	20,3%

Base: total de hogares que reciben ayuda doméstica de personas que no viven en el hogar para actividades de lavandería/planchado de la C.A.B.A.
Fuente: Observatorio de la Deuda Social Argentina (UCA), 2017

FIGURA 63
Persona que no integra el hogar y ayuda en cuidado de niñas y niños de 0 a 4 años según estrato socio-económico y zona.

En porcentaje de hogares que reciben ayuda doméstica de personas que no viven en el hogar para cuidado de niñas y niños de 0 a 4 años de la C.A.B.A. Respuestas Múltiples.

	ESTRATO SOCIO-ECONÓMICO					ZONA			
	Villas	Bajo	Medio	Medio-Alto	Alto	Norte	Centro	Sur	Total
PERSONA QUE NO INTEGRA EL HOGAR Y AYUDA EN CUIDADO DE NIÑAS Y NIÑOS DE 0 A 4 AÑOS									
Abuelos	3,9%	49,5%	81,3%	86,5%	70,5%	80,3%	57,0%	85,7%	71,3%
Vecinos/Amigos	0,0%	17,6%	0,0%	3,2%	6,2%	2,3%	6,3%	13,2%	5,6%
Otros familiares	65,9%	39,2%	18,7%	13,0%	44,4%	24,1%	39,9%	19,6%	30,1%
Otros NO familiares	30,2%	,4%	0,0%	4,5%	0,0%	0,0%	6,9%	1,2%	3,1%

Base: total de hogares que reciben ayuda doméstica de personas que no viven en el hogar para CUIDADO DE NIÑAS Y NIÑOS DE 0 A 4 AÑOS de la C.A.B.A.
Fuente: Observatorio de la Deuda Social Argentina (UCA), 2017

FIGURA 64
A alguna de estas personas que le brindaron ayuda le dio algo a cambio según estrato socio-económico y zona.

En porcentaje de hogares que reciben ayuda doméstica de personas que no viven en el hogar de la C.A.B.A.

	ESTRATO SOCIO-ECONÓMICO					ZONA			
	Villas	Bajo	Medio	Medio-Alto	Alto	Norte	Centro	Sur	Total
A ALGUNA DE ESTAS PERSONAS QUE LE BRINDARON AYUDA LE DIO ALGO A CAMBIO									
Sí, dinero	29,7%	8,2%	13,3%	6,9%	15,0%	13,3%	7,7%	17,5%	11,8%
Sí, especies	11,7%	3,2%	2,5%	1,0%	5,7%	1,8%	4,4%	5,2%	3,5%
No	58,6%	86,9%	84,2%	92,0%	70,0%	84,2%	81,1%	77,3%	81,6%
Ns / Nc	0,0%	1,7%	0,0%	,1%	9,3%	,7%	6,7%	0,0%	3,0%

Base: total de hogares que reciben ayuda doméstica de personas que no viven en el hogar de la C.A.B.A.
Fuente: Observatorio de la Deuda Social Argentina (UCA), 2017

FIGURA 61.1
Persona que no integra el hogar y ayuda en limpieza del hogar según tipo de hogar.

En porcentaje de hogares que reciben ayuda doméstica de personas que no viven en el hogar para limpieza del hogar de la C.A.B.A. Respuestas Múltiples.

	HOGARES CONYUGALES				TIPO DE HOGAR POR EXTENSIÓN			
	Completos sin hijos	Completos con hijos	Completos con hijos ensamblados	Incompletos con hijos	No conyugales	Hogares extensos	Hogares no extensos	Total
PERSONA QUE NO INTEGRA EL HOGAR Y AYUDA EN LIMPIEZA DEL HOGAR								
Abuelos	0,0%	72,6%	58,9%	8,1%	0,0%	51,1%	32,2%	34,9%
Vecinos/amigos	0,0%	3,5%	0,0%	23,8%	0,0%	0,0%	7,3%	6,2%
Otros familiares	100,0%	12,9%	41,1%	34,5%	100,0%	43,8%	47,9%	47,2%
Otros no familiares	0,0%	14,2%	0,0%	33,6%	0,0%	5,1%	14,2%	13,0%

Base: total de hogares que reciben ayuda doméstica de personas que no viven en el hogar para limpieza del hogar de la C.A.B.A.
Fuente: Observatorio de la Deuda Social Argentina (UCA), 2017

FIGURA 62.1
Persona que no integra el hogar y ayuda en actividades de lavandería/planchado según tipo de hogar.

En porcentaje de hogares que reciben ayuda doméstica de personas que no viven en el hogar para actividades de lavandería/planchado de la C.A.B.A. Respuestas Múltiples.

	HOGARES CONYUGALES				TIPO DE HOGAR POR EXTENSIÓN			
	Completos sin hijos	Completos con hijos	Completos con hijos ensamblados	Incompletos con hijos	No conyugales	Hogares extensos	Hogares no extensos	Total
PERSONA QUE NO INTEGRA EL HOGAR Y AYUDA EN ACTIVIDADES DE LAVANDERÍA/PLANCHADO								
Abuelos	0,0%	66,9%	58,9%	26,5%	0,0%	0,0%	49,6%	48,8%
Otros familiares	100,0%	21,0%	0,0%	32,0%	100,0%	100,0%	33,0%	34,0%
Otros no familiares	0,0%	17,3%	41,1%	41,5%	0,0%	0,0%	20,4%	20,3%

Base: total de hogares que reciben ayuda doméstica de personas que no viven en el hogar para actividades de lavandería/planchado de la C.A.B.A.
Fuente: Observatorio de la Deuda Social Argentina (UCA), 2017

FIGURA 63.1
Persona que no integra el hogar y ayuda en cuidado de niñas y niños de 0 a 4 años según tipo de hogar.

En porcentaje de hogares que reciben ayuda doméstica de personas que no viven en el hogar para cuidado de niñas y niños de 0 a 4 años de la C.A.B.A. Respuestas Múltiples.

	HOGARES CONYUGALES				TIPO DE HOGAR POR EXTENSIÓN		
	Completos con hijos	Completos con hijos ensamblados	Incompletos con hijos	No conyugales	Hogares extensos	Hogares no extensos	Total
PERSONA QUE NO INTEGRA EL HOGAR Y AYUDA EN CUIDADO DE NIÑAS Y NIÑOS DE 0 A 4 AÑOS							
Abuelos	79,8%	0,0%	52,1%	0,0%	61,4%	72,5%	71,3%
Vecinos/amigos	4,5%	23,4%	6,5%	0,0%	0,0%	6,2%	5,6%
Otros familiares	24,1%	76,6%	44,6%	100,0%	38,6%	29,4%	30,1%
Otros no familiares	0,0%	0,0%	19,0%	0,0%	0,0%	3,2%	3,1%

Base: total de hogares que reciben ayuda doméstica de personas que no viven en el hogar para cuidado de niñas y niños de 0 a 4 años de la C.A.B.A.
Fuente: Observatorio de la Deuda Social Argentina (UCA), 2017

FIGURA 64.1
A alguna de estas personas que le brindaron ayuda le dio algo a cambio según tipo de hogar.

En porcentaje de hogares que reciben ayuda doméstica de personas que no viven en el hogar de la C.A.B.A. Respuestas Múltiples.

	HOGARES CONYUGALES				TIPO DE HOGAR POR EXTENSIÓN			
	Completos sin hijos	Completos con hijos	Completos con hijos ensamblados	Incompletos con hijos	No conyugales	Hogares extensos	Hogares no extensos	Total
A ALGUNA DE ESTAS PERSONAS QUE LE BRINDARON AYUDA LE DIO ALGO A CAMBIO								
Sí, dinero	15,9%	9,6%	8,8%	11,9%	23,4%	22,5%	9,8%	11,8%
Sí, especies	5,0%	2,2%	0,0%	8,0%	2,2%	3,5%	3,6%	3,5%
No	79,1%	85,0%	68,8%	80,1%	69,5%	72,2%	83,4%	81,6%
Ns / Nc	0,0%	3,1%	22,4%	0,0%	4,9%	1,8%	3,2%	3,0%

Base: total de hogares que reciben ayuda doméstica de personas que no viven en el hogar de la C.A.B.A.
Fuente: Observatorio de la Deuda Social Argentina (UCA), 2017

FIGURA 65

En este hogar reciben algún tipo de ayuda para tareas domésticas según estrato socio-económico y zona.

En porcentaje de hogares de la C.A.B.A.

	ESTRATO SOCIO-ECONÓMICO					ZONA			
	Villas	Bajo	Medio	Medio-Alto	Alto	Norte	Centro	Sur	Total
EN ESTE HOGAR RECIBEN ALGÚN TIPO DE AYUDA PARA TAREAS DOMÉSTICAS									
No recibe ningún tipo de ayuda	92,1%	85,3%	76,4%	70,3%	46,5%	57,2%	72,4%	80,8%	69,1%
Sólo recibe ayuda de empleada doméstica	,1%	7,4%	17,1%	20,2%	44,7%	33,0%	20,3%	12,0%	22,8%
Sólo recibe ayuda de otros (familiares, amigos, vecinos, etc.)	7,7%	7,2%	5,8%	7,9%	5,1%	6,4%	6,6%	6,4%	6,5%
Recibe ayuda de empleada doméstica y de otros	,1%	,2%	,8%	1,6%	3,6%	3,4%	,7%	,7%	1,6%

Base: total de hogares de la C.A.B.A.
Fuente: Observatorio de la Deuda Social Argentina (UCA), 2017

FIGURA 66

En este hogar reciben algún tipo de ayuda para tareas domésticas según condición de actividad de los cónyuges.

En porcentaje de hogares de la C.A.B.A.

	CONDICIÓN DE ACTIVIDAD DE LOS CÓNYUGES			
	Ambos cónyuges (o jefe) ocupados	Al menos un cónyuge ocupado	Ninguno de los cónyuges (o jefe) está ocupado	Total
EN ESTE HOGAR RECIBEN ALGÚN TIPO DE AYUDA PARA TAREAS DOMÉSTICAS				
No recibe ningún tipo de ayuda	62,8%	71,9%	72,9%	69,1%
Sólo recibe ayuda de empleada doméstica	25,5%	21,1%	22,2%	22,8%
Sólo recibe ayuda de otros (familiares, amigos, vecinos, etc.)	8,6%	6,1%	4,2%	6,5%
Recibe ayuda de empleada doméstica y de otros	3,1%	1,0%	,7%	1,6%

Base: total de hogares de la C.A.B.A.
Fuente: Observatorio de la Deuda Social Argentina (UCA), 2017

FIGURA 67

Qué miembro del hogar habitualmente se ocupa de actividades de cocina según estrato socio-económico y zona.

En porcentaje de hogares de la C.A.B.A. Respuestas Múltiples.

	ESTRATO SOCIO-ECONÓMICO					ZONA			
	Villas	Bajo	Medio	Medio-Alto	Alto	Norte	Centro	Sur	Total
QUÉ MIEMBRO DEL HOGAR HABITUALMENTE SE OCUPA DE ACTIVIDADES DE COCINA									
Jefa/Cónyuge mujer	87,1%	87,1%	87,3%	86,6%	84,1%	83,6%	87,3%	88,0%	86,2%
Jefe/Cónyuge varón	30,3%	38,7%	41,2%	43,3%	48,3%	45,9%	41,4%	40,5%	42,7%
Hijas mujeres	20,9%	8,2%	11,9%	11,6%	6,6%	8,8%	9,6%	13,2%	10,1%
Hijos varones	5,5%	6,3%	5,5%	5,1%	5,1%	4,6%	5,6%	6,3%	5,4%
Otros familiares mujeres	4,8%	7,8%	5,7%	8,0%	3,6%	5,5%	6,2%	6,8%	6,1%
Otros familiares varones	2,0%	1,5%	2,1%	1,4%	2,3%	1,7%	2,2%	1,4%	1,9%
Ninguno	0,0%	1,8%	2,2%	1,3%	4,3%	4,4%	1,6%	,7%	2,4%
Ns / Nc	0,0%	,1%	,1%	,0%	,2%	,1%	,1%	,1%	,1%

Base: total de hogares de la C.A.B.A.
Fuente: Observatorio de la Deuda Social Argentina (UCA), 2017

FIGURA 65.1

En este hogar reciben algún tipo de ayuda para tareas domésticas según tipo de hogar.

En porcentaje de hogares de la C.A.B.A. Respuestas Múltiples.

	HOGARES CONYUGALES				TIPO DE HOGAR POR EXTENSIÓN			
	Completos sin hijos	Completos con hijos	Completos con hijos ensamblados	Incompletos con hijos	No conyugales	Hogares extensos	Hogares no extensos	Total
EN ESTE HOGAR RECIBEN ALGÚN TIPO DE AYUDA PARA TAREAS DOMÉSTICAS								
No recibe ningún tipo de ayuda	63,9%	67,2%	79,4%	75,9%	77,6%	81,5%	65,9%	69,1%
Sólo recibe ayuda de empleada doméstica	32,2%	20,6%	12,8%	17,0%	15,3%	12,4%	25,5%	22,8%
Sólo recibe ayuda de otros (familiares, amigos, vecinos, etc.)	2,9%	9,4%	7,9%	6,4%	5,5%	5,3%	6,8%	6,5%
Recibe ayuda de empleada doméstica y de otros	,9%	2,8%	0,0%	,7%	1,6%	,7%	1,8%	1,6%

Base: total de hogares de la C.A.B.A.
Fuente: Observatorio de la Deuda Social Argentina (UCA), 2017



FIGURA 67.1

Qué miembro del hogar habitualmente se ocupa de actividades de cocina según tipo de hogar.

En porcentaje de hogares de la C.A.B.A. Respuestas Múltiples.

	HOGARES CONYUGALES				TIPO DE HOGAR POR EXTENSIÓN			
	Completos sin hijos	Completos con hijos	Completos con hijos ensamblados	Incompletos con hijos	No conyugales	Hogares extensos	Hogares no extensos	Total
QUÉ MIEMBRO DEL HOGAR HABITUALMENTE SE OCUPA DE ACTIVIDADES DE COCINA								
Jefa/Cónyuge mujer	88,5%	90,0%	95,7%	82,0%	62,3%	76,7%	88,9%	86,2%
Jefe/Cónyuge varón	56,9%	51,5%	38,8%	10,0%	23,6%	21,2%	48,1%	42,7%
Hijas mujeres	0,0%	8,8%	14,7%	31,1%	0,0%	17,6%	8,3%	10,1%
Hijos varones	0,0%	3,7%	1,2%	20,0%	,2%	1,8%	6,4%	5,4%
Otros familiares mujeres	,5%	5,2%	6,3%	4,6%	43,3%	29,6%	,1%	6,1%
Otros familiares varones	,1%	,8%	0,0%	,6%	22,1%	8,8%	,1%	1,9%
Ninguno	3,3%	1,6%	2,6%	2,5%	2,5%	1,3%	2,7%	2,4%
Ns / Nc	,1%	0,0%	0,0%	,2%	,3%	,1%	,1%	,1%

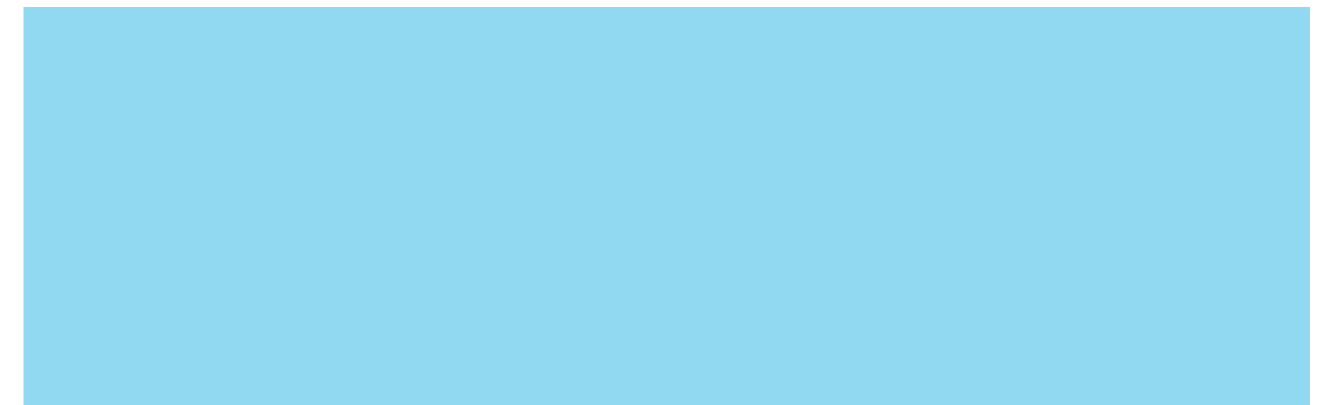
Base: total de hogares de la C.A.B.A.
Fuente: Observatorio de la Deuda Social Argentina (UCA), 2017

FIGURA 68

Qué miembro del hogar habitualmente se ocupa de limpieza del hogar según estrato socio-económico y zona.

En porcentaje de hogares de la C.A.B.A. Respuestas Múltiples.

	ESTRATO SOCIO-ECONÓMICO					ZONA			
	Villas	Bajo	Medio	Medio-Alto	Alto	Norte	Centro	Sur	Total
QUÉ MIEMBRO DEL HOGAR HABITUALMENTE SE OCUPA DE LIMPIEZA DEL HOGAR									
Jefa/Cónyuge mujer	90,1%	88,1%	82,6%	82,1%	72,5%	74,3%	83,5%	86,8%	81,1%
Jefe/Cónyuge varón	31,3%	32,7%	34,7%	33,8%	33,6%	33,1%	33,1%	35,6%	33,6%
Hijas mujeres	23,3%	9,3%	14,0%	11,5%	7,5%	8,8%	11,0%	15,4%	11,2%
Hijos varones	8,2%	6,6%	5,4%	4,2%	3,2%	4,6%	4,4%	6,3%	4,9%
Otros familiares mujeres	2,5%	8,4%	5,8%	8,6%	2,3%	5,4%	6,1%	6,2%	5,9%
Otros familiares varones	1,7%	1,9%	1,9%	,9%	1,5%	1,6%	1,8%	,8%	1,5%
Ninguno	0,0%	2,7%	6,1%	8,3%	19,3%	16,0%	6,9%	3,9%	9,3%
Ns / Nc	0,0%	,3%	1,4%	,8%	1,5%	1,1%	,9%	,9%	1,0%

Base: total de hogares de la C.A.B.A.
Fuente: Observatorio de la Deuda Social Argentina (UCA), 2017

FIGURA 69

Qué miembro del hogar habitualmente se ocupa de actividades de lavandería /planchado según estrato socio-económico y zona.

En porcentaje de hogares de la C.A.B.A. Respuestas Múltiples.

	ESTRATO SOCIO-ECONÓMICO					ZONA			
	Villas	Bajo	Medio	Medio-Alto	Alto	Norte	Centro	Sur	Total
QUÉ MIEMBRO DEL HOGAR HABITUALMENTE SE OCUPA DE ACTIVIDADES DE LAVANDERÍA /PLANCHADO									
Jefa/Cónyuge mujer	88,6%	84,6%	80,8%	80,2%	72,4%	73,6%	81,2%	84,8%	79,4%
Jefe/Cónyuge varón	25,5%	22,0%	25,7%	25,2%	24,6%	24,9%	24,0%	25,1%	24,6%
Hijas mujeres	13,2%	7,6%	9,0%	8,3%	6,0%	5,7%	7,6%	12,1%	7,9%
Hijos varones	6,3%	3,2%	2,7%	2,3%	3,8%	2,4%	3,7%	3,2%	3,2%
Otros familiares mujeres	3,4%	6,3%	6,0%	6,5%	2,9%	4,1%	5,5%	6,5%	5,2%
Otros familiares varones	1,1%	1,7%	1,3%	,9%	1,6%	1,2%	1,7%	,6%	1,3%
Ninguno	0,0%	4,4%	8,2%	9,3%	19,3%	17,2%	8,3%	4,3%	10,4%
Ns / Nc	0,0%	,9%	,5%	,6%	,8%	,7%	,8%	,4%	,7%

Base: total de hogares de la C.A.B.A.
Fuente: Observatorio de la Deuda Social Argentina (UCA), 2017

FIGURA 70

Qué miembro del hogar habitualmente se ocupa de compras del hogar como alimentos según estrato socio-económico y zona.

En porcentaje de hogares de la C.A.B.A. Respuestas Múltiples.

	ESTRATO SOCIO-ECONÓMICO					ZONA			
	Villas	Bajo	Medio	Medio-Alto	Alto	Norte	Centro	Sur	Total
QUÉ MIEMBRO DEL HOGAR HABITUALMENTE SE OCUPA DE COMPRAS DEL HOGAR COMO ALIMENTOS									
Jefa/Cónyuge mujer	83,3%	82,5%	82,3%	83,3%	84,9%	83,8%	83,5%	82,4%	83,3%
Jefe/Cónyuge varón	41,2%	52,9%	56,2%	59,6%	63,6%	57,9%	58,4%	56,2%	57,8%
Hijas mujeres	12,3%	6,3%	9,5%	7,5%	5,1%	6,8%	6,8%	9,5%	7,4%
Hijos varones	4,4%	7,0%	7,4%	6,6%	4,0%	5,1%	6,2%	7,2%	6,0%
Otros familiares mujeres	3,0%	5,8%	5,3%	5,0%	2,6%	3,6%	5,2%	4,0%	4,4%
Otros familiares varones	1,7%	2,3%	2,3%	2,1%	2,5%	2,5%	2,5%	1,3%	2,3%
Ninguno	0,0%	,9%	2,1%	1,8%	1,7%	2,0%	1,5%	1,1%	1,6%
Ns / Nc	0,0%	,1%	0,0%	,4%	,3%	,3%	,2%	0,0%	,2%

Base: total de hogares de la C.A.B.A.
Fuente: Observatorio de la Deuda Social Argentina (UCA), 2017

FIGURA 68.1

Qué miembro del hogar habitualmente se ocupa de limpieza del hogar según tipo de hogar.

En porcentaje de hogares de la C.A.B.A. Respuestas Múltiples.

	HOGARES CONYUGALES				No conyugales	TIPO DE HOGAR POR EXTENSIÓN		Total
	Completos sin hijos	Completos con hijos	Completos con hijos ensamblados	Incompletos con hijos		Hogares extensos	Hogares no extensos	
QUÉ MIEMBRO DEL HOGAR HABITUALMENTE SE OCUPA DE LIMPIEZA DEL HOGAR								
Jefa/Cónyuge mujer	81,5%	86,4%	87,8%	77,0%	58,4%	73,9%	83,2%	81,1%
Jefe/Cónyuge varón	47,6%	36,7%	35,0%	8,7%	22,4%	17,1%	37,7%	33,6%
Hijas mujeres	0,0%	12,6%	17,3%	28,4%	,7%	18,8%	9,3%	11,2%
Hijos varones	0,0%	3,7%	1,7%	17,1%	0,0%	3,0%	5,3%	4,9%
Otros familiares mujeres	,6%	5,0%	4,7%	4,2%	43,0%	28,7%	,1%	5,9%
Otros familiares varones	,1%	,1%	1,7%	,9%	18,8%	7,0%	,1%	1,5%
Ninguno	12,2%	8,3%	9,3%	7,0%	8,3%	5,7%	10,2%	9,3%
Ns / Nc	,9%	,8%	0,0%	1,5%	1,4%	1,8%	,8%	1,0%

Base: total de hogares de la C.A.B.A.
Fuente: Observatorio de la Deuda Social Argentina (UCA), 2017

FIGURA 69.1

Qué miembro del hogar habitualmente se ocupa de actividades de lavandería /planchado según tipo de hogar.

En porcentaje de hogares de la C.A.B.A. Respuestas Múltiples.

	HOGARES CONYUGALES				No conyugales	TIPO DE HOGAR POR EXTENSIÓN		Total
	Completos sin hijos	Completos con hijos	Completos con hijos ensamblados	Incompletos con hijos		Hogares extensos	Hogares no extensos	
QUÉ MIEMBRO DEL HOGAR HABITUALMENTE SE OCUPA DE ACTIVIDADES DE LAVANDERÍA /PLANCHADO								
Jefa/Cónyuge mujer	78,3%	84,9%	91,6%	77,2%	54,5%	69,0%	82,3%	79,4%
Jefe/Cónyuge varón	33,4%	25,7%	26,4%	8,6%	21,0%	11,5%	27,8%	24,6%
Hijas mujeres	0,0%	7,5%	11,8%	23,2%	0,0%	15,5%	6,1%	7,9%
Hijos varones	0,0%	2,0%	,6%	12,1%	0,0%	1,7%	3,6%	3,2%
Otros familiares mujeres	,4%	4,5%	4,7%	3,8%	38,0%	25,4%	,1%	5,2%
Otros familiares varones	,1%	0,0%	0,0%	,6%	18,3%	6,6%	0,0%	1,3%
Ninguno	13,5%	9,4%	7,0%	7,9%	11,9%	9,7%	10,6%	10,4%
Ns / Nc	,8%	,3%	0,0%	,8%	1,7%	1,3%	,5%	,7%

Base: total de hogares de la C.A.B.A.
Fuente: Observatorio de la Deuda Social Argentina (UCA), 2017

FIGURA 70.1

Qué miembro del hogar habitualmente se ocupa de compras del hogar como alimentos según tipo de hogar.

En porcentaje de hogares de la C.A.B.A. Respuestas Múltiples.

	HOGARES CONYUGALES				No conyugales	TIPO DE HOGAR POR EXTENSIÓN		Total
	Completos sin hijos	Completos con hijos	Completos con hijos ensamblados	Incompletos con hijos		Hogares extensos	Hogares no extensos	
QUÉ MIEMBRO DEL HOGAR HABITUALMENTE SE OCUPA DE COMPRAS DEL HOGAR COMO ALIMENTOS								
Jefa/Cónyuge mujer	84,6%	86,9%	89,2%	81,8%	59,7%	74,2%	85,9%	83,3%
Jefe/Cónyuge varón	78,7%	70,2%	62,6%	10,1%	26,3%	37,2%	63,1%	57,8%
Hijas mujeres	0,0%	5,2%	2,9%	26,6%	0,0%	12,9%	6,0%	7,4%
Hijos varones	0,0%	3,3%	,8%	24,0%	0,0%	3,7%	6,7%	6,0%
Otros familiares mujeres	,3%	2,8%	3,6%	3,2%	38,9%	21,6%	,1%	4,4%
Otros familiares varones	,2%	1,0%	0,0%	1,3%	24,9%	11,2%	,0%	2,3%
Ninguno	1,7%	1,2%	5,2%	,9%	2,7%	2,1%	1,4%	1,6%
Ns / Nc	,2%	,2%	0,0%	0,0%	,9%	,3%	,2%	,2%

Base: total de hogares de la C.A.B.A.
Fuente: Observatorio de la Deuda Social Argentina (UCA), 2017

FIGURA 71
Qué miembro del hogar habitualmente se ocupa de mantenimiento y reparaciones de la casa según estrato socio-económico y zona.

En porcentaje de hogares de la C.A.B.A. Respuestas Múltiples.

	ESTRATO SOCIO-ECONÓMICO					ZONA			
	Villas	Bajo	Medio	Medio-Alto	Alto	Norte	Centro	Sur	Total
QUÉ MIEMBRO DEL HOGAR HABITUALMENTE SE OCUPA DE LLEVAR NIÑOS/AS A LA ESCUELA									
Jefa/Cónyuge mujer	35,5%	26,7%	27,2%	29,2%	29,9%	29,3%	27,9%	29,6%	28,8%
Jefe/Cónyuge varón	60,0%	48,5%	54,4%	52,6%	58,9%	52,8%	53,9%	57,7%	54,3%
Hijas mujeres	6,2%	1,6%	1,4%	1,3%	1,0%	,8%	1,8%	2,2%	1,5%
Hijos varones	13,1%	6,9%	7,6%	7,5%	6,2%	4,9%	7,5%	11,0%	7,3%
Otros familiares mujeres	,9%	2,9%	1,1%	1,3%	,5%	1,3%	1,1%	1,8%	1,3%
Otros familiares varones	3,5%	3,9%	4,6%	3,4%	2,7%	4,0%	3,7%	2,7%	3,6%
Ninguno	5,4%	23,2%	21,6%	23,4%	20,0%	24,4%	21,8%	14,5%	21,1%
Ns / Nc	5,4%	4,2%	4,0%	5,4%	1,6%	3,1%	4,2%	4,1%	3,8%

 Base: total de hogares de la C.A.B.A.
 Fuente: Observatorio de la Deuda Social Argentina (UCA), 2017

FIGURA 72
Qué miembro del hogar habitualmente se ocupa de llevar niños/as a la escuela según estrato socio-económico y zona.

En porcentaje de hogares con menores de 18 años de la C.A.B.A. Respuestas Múltiples.

	ESTRATO SOCIO-ECONÓMICO					ZONA			
	Villas	Bajo	Medio	Medio-Alto	Alto	Norte	Centro	Sur	Total
QUÉ MIEMBRO DEL HOGAR HABITUALMENTE SE OCUPA DE LLEVAR NIÑOS/AS A LA ESCUELA									
Jefa/Cónyuge mujer	60,6%	54,8%	46,8%	52,4%	61,1%	55,8%	53,2%	56,0%	54,7%
Jefe/Cónyuge varón	28,7%	28,6%	37,3%	36,8%	49,0%	37,9%	38,7%	36,9%	38,0%
Hijas mujeres	12,3%	13,1%	14,0%	7,7%	4,6%	6,6%	9,3%	13,4%	9,5%
Hijos varones	4,1%	7,1%	3,6%	1,6%	,3%	1,7%	3,2%	3,1%	2,7%
Otros familiares mujeres	3,1%	7,5%	1,7%	5,4%	,0%	2,5%	3,3%	4,2%	3,3%
Otros familiares varones	0,0%	3,0%	1,2%	3,1%	1,6%	1,1%	3,2%	,7%	2,0%
Ninguno	15,8%	21,0%	29,8%	26,4%	23,0%	29,3%	22,9%	21,5%	24,4%
Ns / Nc	2,4%	,5%	1,1%	3,8%	1,0%	1,8%	2,1%	1,6%	1,9%

 Base: total de hogares con menores de 18 años de la C.A.B.A.
 Fuente: Observatorio de la Deuda Social Argentina (UCA), 2017

FIGURA 73
Qué miembro del hogar habitualmente se ocupa de llevar niños/as al médico según estrato socio-económico y zona.

En porcentaje de hogares con menores de 18 años de la C.A.B.A. Respuestas Múltiples.

	ESTRATO SOCIO-ECONÓMICO					ZONA			
	Villas	Bajo	Medio	Medio-Alto	Alto	Norte	Centro	Sur	Total
QUÉ MIEMBRO DEL HOGAR HABITUALMENTE SE OCUPA DE LLEVAR NIÑOS/AS AL MÉDICO									
Jefa/Cónyuge mujer	73,4%	71,6%	71,6%	75,5%	79,1%	75,3%	76,9%	70,2%	74,8%
Jefe/Cónyuge varón	36,0%	30,4%	34,7%	44,6%	49,4%	41,1%	39,5%	43,0%	40,8%
Hijas mujeres	11,9%	13,3%	15,8%	10,4%	5,3%	9,0%	11,0%	12,8%	10,8%
Hijos varones	1,9%	3,1%	2,3%	2,4%	0,0%	,7%	2,0%	2,7%	1,8%
Otros familiares mujeres	3,0%	3,7%	3,3%	5,6%	2,6%	3,8%	3,4%	4,6%	3,8%
Otros familiares varones	0,0%	1,6%	,8%	4,1%	1,6%	1,4%	3,0%	,5%	2,0%
Ninguno	7,8%	7,3%	11,3%	8,2%	12,8%	14,6%	7,6%	8,7%	9,9%
Ns / Nc	1,2%	0,0%	,3%	0,0%	0,0%	,0%	0,0%	,8%	,2%

 Base: total de hogares con menores de 18 años de la C.A.B.A.
 Fuente: Observatorio de la Deuda Social Argentina (UCA), 2017

FIGURA 71.1
Qué miembro del hogar habitualmente se ocupa de mantenimiento y reparaciones de la casa según tipo de hogar.

En porcentaje de hogares de la C.A.B.A. Respuestas Múltiples.

	HOGARES CONYUGALES				No conyugales	TIPO DE HOGAR POR EXTENSIÓN		
	Completos sin hijos	Completos con hijos	Completos con hijos ensamblados	Incompletos con hijos		Hogares extensos	Hogares no extensos	Total
QUÉ MIEMBRO DEL HOGAR HABITUALMENTE SE OCUPA DE MANTENIMIENTO Y REPARACIONES DE LA CASA								
Jefa/Cónyuge mujer	21,6%	27,7%	32,4%	40,6%	30,3%	27,1%	29,2%	28,8%
Jefe/Cónyuge varón	64,4%	73,7%	69,6%	8,7%	20,9%	36,9%	58,8%	54,3%
Hijas mujeres	0,0%	,6%	0,0%	6,7%	0,0%	2,7%	1,3%	1,5%
Hijos varones	0,0%	7,5%	4,6%	21,7%	,2%	6,7%	7,5%	7,3%
Otros familiares mujeres	0,0%	,5%	0,0%	1,4%	13,4%	6,4%	,0%	1,3%
Otros familiares varones	,4%	2,7%	6,2%	4,0%	21,2%	15,4%	,6%	3,6%
Ninguno	25,5%	13,4%	10,4%	28,7%	30,3%	23,1%	20,7%	21,1%
Ns / Nc	4,5%	2,0%	5,3%	5,6%	5,0%	5,8%	3,3%	3,8%

 Base: total de hogares de la C.A.B.A.
 Fuente: Observatorio de la Deuda Social Argentina (UCA), 2017

FIGURA 72.1
Qué miembro del hogar habitualmente se ocupa de llevar niños/as a la escuela según tipo de hogar.

En porcentaje de hogares con menores de 18 años de la C.A.B.A. Respuestas Múltiples.

	HOGARES CONYUGALES				No conyugales	TIPO DE HOGAR POR EXTENSIÓN		
	Completos sin hijos	Completos con hijos	Completos con hijos ensamblados	Incompletos con hijos		Hogares extensos	Hogares no extensos	Total
QUÉ MIEMBRO DEL HOGAR HABITUALMENTE SE OCUPA DE LLEVAR NIÑOS/AS A LA ESCUELA								
Jefa/Cónyuge mujer	4,9%	58,4%	53,8%	46,2%	32,9%	35,5%	61,8%	54,7%
Jefe/Cónyuge varón	4,9%	49,0%	41,9%	5,8%	5,8%	13,9%	47,1%	38,0%
Hijas mujeres	0,0%	6,7%	18,4%	15,5%	0,0%	29,6%	2,0%	9,5%
Hijos varones	0,0%	1,6%	3,9%	6,1%	0,0%	4,8%	2,0%	2,7%
Otros familiares mujeres	7,0%	2,4%	2,2%	4,9%	23,4%	11,9%	,0%	3,3%
Otros familiares varones	0,0%	1,4%	5,7%	1,3%	14,9%	6,5%	,3%	2,0%
Ninguno	70,0%	22,2%	17,8%	32,3%	29,5%	28,9%	22,6%	24,4%
Ns / Nc	18,0%	2,1%	0,0%	1,5%	2,2%	2,9%	1,5%	1,9%

 Base: total de hogares con menores de 18 años de la C.A.B.A.
 Fuente: Observatorio de la Deuda Social Argentina (UCA), 2017

FIGURA 73.1
Qué miembro del hogar habitualmente se ocupa de llevar niños/as al médico según tipo de hogar.

En porcentaje de hogares con menores de 18 años de la C.A.B.A. Respuestas Múltiples.

	HOGARES CONYUGALES				No conyugales	TIPO DE HOGAR POR EXTENSIÓN		
	Completos sin hijos	Completos con hijos	Completos con hijos ensamblados	Incompletos con hijos		Hogares extensos	Hogares no extensos	Total
QUÉ MIEMBRO DEL HOGAR HABITUALMENTE SE OCUPA DE LLEVAR NIÑOS/AS AL MÉDICO								
Jefa/Cónyuge mujer	4,9%	82,2%	63,5%	60,5%	44,5%	45,9%	85,6%	74,8%
Jefe/Cónyuge varón	0,0%	52,1%	46,3%	6,6%	12,6%	17,8%	49,4%	40,8%
Hijas mujeres	0,0%	6,5%	22,1%	20,5%	0,0%	37,4%	,9%	10,8%
Hijos varones	0,0%	1,1%	,8%	4,6%	0,0%	5,3%	,5%	1,8%
Otros familiares mujeres	7,0%	3,9%	2,2%	3,0%	16,6%	13,9%	,0%	3,8%
Otros familiares varones	0,0%	1,4%	8,1%	,4%	12,9%	7,2%	0,0%	2,0%
Ninguno	70,0%	8,1%	4,3%	15,6%	20,0%	11,5%	9,3%	9,9%
Ns / Nc	18,0%	,1%	0,0%	,0%	0,0%	,4%	,1%	,2%

 Base: total de hogares con menores de 18 años de la C.A.B.A.
 Fuente: Observatorio de la Deuda Social Argentina (UCA), 2017

FIGURA 74
Qué miembro del hogar habitualmente se ocupa de cuidar mascotas según estrato socio-económico y zona.

En porcentaje de hogares con mascotas de la C.A.B.A. Respuestas Múltiples.

	ESTRATO SOCIO-ECONÓMICO					ZONA			
	Villas	Bajo	Medio	Medio-Alto	Alto	Norte	Centro	Sur	Total
QUÉ MIEMBRO DEL HOGAR HABITUALMENTE SE OCUPA DE CUIDAR MASCOTAS									
Jefa/Cónyuge mujer	62,7%	74,4%	80,7%	79,0%	78,6%	74,0%	80,0%	77,8%	77,8%
Jefe/Cónyuge varón	35,2%	41,1%	43,9%	46,7%	48,6%	48,2%	43,3%	44,8%	45,0%
Hijas mujeres	28,6%	12,9%	19,1%	14,9%	14,3%	15,8%	14,7%	19,6%	16,2%
Hijos varones	5,1%	11,7%	15,0%	13,6%	13,1%	11,3%	14,7%	12,1%	13,1%
Otros familiares mujeres	,1%	4,3%	4,9%	6,4%	3,4%	4,3%	4,2%	5,5%	4,6%
Otros familiares varones	0,0%	1,4%	3,7%	2,5%	2,0%	3,1%	2,5%	1,4%	2,4%
Ns / Nc	7,7%	4,3%	2,5%	3,0%	3,8%	6,2%	2,1%	3,2%	3,5%

Base: total de hogares con mascotas de la C.A.B.A.
Fuente: Observatorio de la Deuda Social Argentina (UCA), 2017

FIGURA 75
Qué miembro del hogar habitualmente se ocupa de cuidado de niñas y niños de 0 a 4 años según estrato socio-económico y zona.

En porcentaje de hogares con niños de 0 a 4 años de la C.A.B.A. Respuestas Múltiples.

	ESTRATO SOCIO-ECONÓMICO					ZONA			
	Villas	Bajo	Medio	Medio-Alto	Alto	Norte	Centro	Sur	Total
QUÉ MIEMBRO DEL HOGAR HABITUALMENTE SE OCUPA DE CUIDADO DE NIÑAS Y NIÑOS DE 0 A 4 AÑOS									
Jefa/Cónyuge mujer	65,7%	81,9%	71,6%	71,5%	82,4%	83,7%	66,9%	76,6%	74,5%
Jefe/Cónyuge varón	31,1%	40,0%	38,8%	48,6%	54,3%	56,8%	39,2%	39,0%	44,6%
Hijas mujeres	8,7%	21,3%	19,3%	14,0%	9,3%	13,4%	14,8%	11,3%	13,5%
Hijos varones	0,0%	10,9%	3,1%	0,0%	,8%	1,4%	2,6%	1,1%	1,9%
Otros familiares mujeres	4,6%	4,9%	4,4%	13,1%	,0%	5,2%	6,3%	6,1%	5,9%
Otros familiares varones	0,0%	0,0%	2,3%	9,8%	1,4%	2,6%	6,4%	0,0%	3,6%
Ninguno	14,4%	7,8%	11,5%	15,1%	15,4%	11,4%	17,2%	10,4%	13,7%
Ns / Nc	2,8%	0,0%	1,8%	0,0%	0,0%	,1%	,6%	1,8%	,8%

Base: total de hogares con niños de 0 a 4 años de la C.A.B.A.
Fuente: Observatorio de la Deuda Social Argentina (UCA), 2017

FIGURA 74.1
Qué miembro del hogar habitualmente se ocupa de cuidar mascotas según tipo de hogar.

En porcentaje de hogares de la C.A.B.A. Respuestas Múltiples.

	HOGARES CONYUGALES				No conyugales	TIPO DE HOGAR POR EXTENSIÓN		Total
	Completos sin hijos	Completos con hijos	Completos con hijos ensamblados	Incompletos con hijos		Hogares extensos	Hogares no extensos	
QUÉ MIEMBRO DEL HOGAR HABITUALMENTE SE OCUPA DE CUIDAR MASCOTAS								
Jefa/Cónyuge mujer	84,8%	79,4%	83,2%	71,4%	56,0%	68,2%	80,6%	77,8%
Jefe/Cónyuge varón	72,1%	52,1%	50,6%	8,6%	14,1%	25,4%	50,4%	45,0%
Hijas mujeres	0,0%	15,5%	29,5%	35,6%	0,0%	20,3%	15,1%	16,2%
Hijos varones	0,0%	14,4%	6,5%	29,6%	0,0%	9,6%	14,2%	13,1%
Otros familiares mujeres	,4%	3,8%	1,6%	3,2%	38,6%	20,9%	,1%	4,6%
Otros familiares varones	,3%	1,5%	0,0%	2,9%	19,9%	10,4%	,2%	2,4%
Ns / Nc	4,5%	2,0%	3,7%	2,3%	16,0%	5,1%	3,1%	3,5%

Base: total de hogares de la C.A.B.A.
Fuente: Observatorio de la Deuda Social Argentina (UCA), 2017

FIGURA 75.1
Qué miembro del hogar habitualmente se ocupa de cuidado de niñas y niños de 0 a 4 años según tipo de hogar.

En porcentaje de hogares con niños de 0 a 4 años de la C.A.B.A. Respuestas Múltiples.

	HOGARES CONYUGALES				No conyugales	TIPO DE HOGAR POR EXTENSIÓN		Total
	Completos sin hijos	Completos con hijos	Completos con hijos ensamblados	Incompletos con hijos		Hogares extensos	Hogares no extensos	
QUÉ MIEMBRO DEL HOGAR HABITUALMENTE SE OCUPA DE CUIDADO DE NIÑAS Y NIÑOS DE 0 A 4 AÑOS								
Jefa/Cónyuge mujer	100,0%	80,7%	74,3%	53,6%	0,0%	57,8%	82,0%	74,5%
Jefe/Cónyuge varón	100,0%	56,6%	36,5%	5,8%	0,0%	14,4%	58,4%	44,6%
Hijas mujeres	0,0%	8,0%	31,5%	23,4%	0,0%	43,5%	0,0%	13,5%
Hijos varones	0,0%	,7%	0,0%	7,7%	0,0%	3,5%	1,2%	1,9%
Otros familiares mujeres	0,0%	5,1%	4,2%	8,9%	36,7%	19,0%	0,0%	5,9%
Otros familiares varones	0,0%	3,1%	6,7%	4,1%	0,0%	11,7%	0,0%	3,6%
Ninguno	0,0%	12,9%	6,0%	20,3%	63,3%	9,1%	15,8%	13,7%
Ns / Nc	0,0%	,0%	0,0%	4,2%	0,0%	0,0%	1,1%	,8%

Base: total de hogares con niños de 0 a 4 años de la C.A.B.A.
Fuente: Observatorio de la Deuda Social Argentina (UCA), 2017

DECISORES
FIGURA 76
Decisores y autoridad según estrato socio-económico y zona.

En porcentaje de hogares de la C.A.B.A.

	ESTRATO SOCIO-ECONÓMICO				ZONA				
	Villas	Bajo	Medio	Medio-Alto	Alto	Norte	Centro	Sur	Total
QUIÉN DECIDE HABITUALMENTE CÓMO SE GASTA EL DINERO EN ESTE HOGAR									
Jefe/Cónyuge varón	10,5%	13,3%	14,4%	12,8%	14,8%	13,5%	13,3%	14,9%	13,7%
Jefa/Cónyuge mujer	52,9%	39,9%	31,3%	30,5%	27,0%	29,6%	33,6%	34,7%	32,5%
Hijo/a	0,0%	,7%	1,5%	,6%	,2%	,9%	,7%	,4%	,7%
Otros familiares / NO familiares	2,1%	,4%	,4%	,6%	,2%	,7%	,3%	,6%	,5%
Ambos cónyuges/todos	34,6%	45,7%	52,1%	55,3%	56,4%	54,4%	51,8%	49,2%	52,1%
Ns / Nc	0,0%	0,0%	,4%	,2%	1,2%	,9%	,3%	,2%	,5%
QUIÉN DECIDE HABITUALMENTE LA COMPRA DE LA COMIDA									
Jefe/Cónyuge varón	13,2%	13,7%	10,6%	8,8%	13,2%	13,0%	10,1%	12,4%	11,6%
Jefa/Cónyuge mujer	66,2%	51,9%	50,4%	47,8%	47,7%	52,3%	48,4%	50,1%	50,0%
Hijo/a	1,0%	1,2%	1,6%	1,0%	1,5%	1,0%	1,2%	2,0%	1,3%
Otros familiares / NO familiares	,6%	1,1%	,5%	,8%	,8%	,4%	1,0%	,9%	,8%
Ambos cónyuges/todos	19,0%	32,1%	36,2%	41,0%	36,1%	32,9%	38,7%	34,4%	35,8%
Ns / Nc	0,0%	0,0%	,7%	,5%	,7%	,5%	,6%	,1%	,5%
QUIÉN DECIDE HABITUALMENTE DÓNDE VIVIR O CUÁNDO MUDARSE									
Jefe/Cónyuge varón	10,1%	9,8%	8,8%	6,6%	9,0%	9,0%	8,2%	8,6%	8,6%
Jefa/Cónyuge mujer	39,5%	23,9%	19,0%	18,6%	16,6%	18,2%	21,1%	21,1%	20,1%
Hijo/a	0,0%	1,0%	1,1%	,3%	,1%	,4%	,5%	,8%	,5%
Otros familiares / NO familiares	,1%	,6%	,7%	,7%	,9%	,7%	,8%	,6%	,7%
Ambos cónyuges/todos	46,8%	44,3%	53,0%	63,1%	64,9%	58,0%	57,9%	53,0%	56,9%
Ns / Nc	3,5%	20,4%	17,5%	10,7%	8,6%	13,6%	11,6%	16,0%	13,2%
QUIÉN DECIDE HABITUALMENTE SI SE SALE DE PASEO									
Jefe/Cónyuge varón	8,6%	6,4%	6,6%	4,5%	4,9%	5,7%	5,4%	6,0%	5,7%
Jefa/Cónyuge mujer	44,3%	20,2%	17,2%	13,6%	15,6%	16,7%	17,2%	20,4%	17,7%
Hijo/a	4,1%	2,8%	3,6%	3,0%	1,5%	2,5%	2,6%	3,5%	2,7%
Otros familiares / NO familiares	,6%	1,1%	,8%	1,1%	,6%	,7%	1,1%	,8%	,9%
Ambos cónyuges/todos	40,7%	60,8%	65,9%	74,2%	73,7%	70,5%	68,1%	63,7%	68,0%
Ns / Nc	1,7%	8,8%	5,8%	3,6%	3,7%	3,8%	5,7%	5,6%	5,0%
QUÉ PERSONA FUE LA QUE MÁS APORTÓ AL PRESUPUESTO DE ESTE HOGAR DURANTE LOS ÚLTIMOS 6 MESES									
Jefe/Cónyuge varón	48,4%	42,3%	46,3%	50,2%	54,2%	51,4%	47,9%	46,7%	48,8%
Jefa/Cónyuge mujer	34,2%	27,4%	25,1%	28,4%	28,2%	26,0%	29,3%	26,5%	27,6%
Hijo/a	,7%	3,0%	4,2%	3,3%	,8%	2,6%	2,3%	3,5%	2,6%
Otros familiares / NO familiares	2,4%	1,8%	2,3%	1,2%	,5%	1,4%	1,6%	1,3%	1,4%
Ambos cónyuges/todos	13,3%	24,2%	21,5%	16,3%	15,0%	17,9%	18,0%	20,7%	18,5%
Ns / Nc	1,0%	1,3%	,6%	,7%	1,3%	,7%	1,0%	1,3%	1,0%

Base: total de hogares de la C.A.B.A.

Fuente: Observatorio de la Deuda Social Argentina (UCA), 2017

DECISORES
FIGURA 76.1
Decisores y autoridad según tipo de hogar.

En porcentaje de hogares de la C.A.B.A.

	HOGARES CONYUGALES				TIPO DE HOGAR POR EXTENSIÓN		Total	
	Completos sin hijos	Completos con hijos	Completos con hijos ensamblados	Incompletos con hijos	No conyugales	Hogares extensos		Hogares no extensos
QUIÉN DECIDE HABITUALMENTE CÓMO SE GASTA EL DINERO EN ESTE HOGAR								
Jefe/Cónyuge varón	13,1%	17,2%	15,7%	7,5%	13,3%	12,0%	14,1%	13,7%
Jefa/Cónyuge mujer	20,9%	24,5%	30,1%	66,6%	35,1%	34,9%	32,0%	32,5%
Hijo/a	0,0%	,4%	0,0%	2,7%	0,0%	2,0%	,4%	,7%
Otros familiares / NO familiares	,1%	,6%	0,0%	,1%	3,6%	2,5%	0,0%	,5%
Ambos cónyuges/todos	65,5%	57,0%	54,3%	22,5%	46,9%	47,8%	53,1%	52,1%
Ns / Nc	,5%	,4%	0,0%	,7%	1,0%	,8%	,4%	,5%
QUIÉN DECIDE HABITUALMENTE LA COMPRA DE LA COMIDA								
Jefe/Cónyuge varón	13,5%	13,2%	4,7%	6,1%	13,2%	7,5%	12,5%	11,6%
Jefa/Cónyuge mujer	43,2%	48,7%	52,6%	67,9%	37,2%	50,5%	50,1%	50,0%
Hijo/a	0,0%	,6%	0,0%	5,5%	0,0%	2,0%	1,2%	1,3%
Otros familiares / NO familiares	,1%	,7%	0,0%	,2%	6,6%	3,6%	,0%	,8%
Ambos cónyuges/todos	42,2%	36,7%	42,7%	19,8%	42,6%	35,8%	35,7%	35,8%
Ns / Nc	1,0%	,2%	0,0%	,5%	,3%	,5%	,5%	,5%
QUIÉN DECIDE HABITUALMENTE DÓNDE VIVIR O CUÁNDO MUDARSE								
Jefe/Cónyuge varón	8,5%	8,8%	11,1%	7,2%	9,8%	7,6%	8,8%	8,6%
Jefa/Cónyuge mujer	10,0%	9,1%	17,8%	56,0%	26,7%	25,5%	18,8%	20,1%
Hijo/a	0,0%	,1%	0,0%	2,6%	0,0%	1,1%	,4%	,5%
Otros familiares / NO familiares	,1%	,4%	0,0%	,4%	7,0%	3,5%	0,0%	,7%
Ambos cónyuges/todos	67,6%	69,9%	61,8%	19,7%	37,6%	43,0%	60,3%	56,9%
Ns / Nc	13,8%	11,8%	9,3%	14,1%	18,9%	19,3%	11,7%	13,2%
QUIÉN DECIDE HABITUALMENTE SI SE SALE DE PASEO								
Jefe/Cónyuge varón	6,5%	5,8%	4,9%	3,1%	8,8%	4,6%	5,9%	5,7%
Jefa/Cónyuge mujer	15,7%	14,1%	18,3%	28,1%	17,6%	20,9%	17,0%	17,7%
Hijo/a	0,0%	2,6%	0,0%	8,9%	0,0%	4,0%	2,4%	2,7%
Otros familiares / NO familiares	,2%	,5%	0,0%	,8%	7,1%	4,2%	0,0%	,9%
Ambos cónyuges/todos	74,7%	74,3%	74,5%	47,9%	54,7%	58,0%	70,5%	68,0%
Ns / Nc	3,0%	2,7%	2,3%	11,3%	11,7%	8,2%	4,2%	5,0%
QUÉ PERSONA FUE LA QUE MÁS APORTÓ AL PRESUPUESTO DE ESTE HOGAR DURANTE LOS ÚLTIMOS 6 MESES								
Jefe/Cónyuge varón	57,1%	66,9%	51,9%	9,7%	19,7%	34,3%	52,6%	48,8%
Jefa/Cónyuge mujer	17,1%	15,5%	15,2%	66,9%	38,1%	31,5%	26,6%	27,6%
Hijo/a	0,0%	1,0%	6,9%	9,9%	0,0%	4,9%	2,1%	2,6%
Otros familiares / NO familiares	,4%	0,0%	0,0%	2,4%	13,3%	7,1%	0,0%	1,4%
Ambos cónyuges/todos	24,7%	15,6%	26,0%	9,8%	27,2%	20,6%	18,0%	18,5%
Ns / Nc	,7%	1,0%	0,0%	1,2%	1,8%	1,7%	,8%	1,0%

Base: total de hogares de la C.A.B.A.

Fuente: Observatorio de la Deuda Social Argentina (UCA), 2017

FIGURA 77

Decisores y autoridad según estrato socio-económico y zona.

En porcentaje de hogares con hijos menores de 18 años de la C.A.B.A.

	ESTRATO SOCIO-ECONÓMICO					ZONA			
	Villas	Bajo	Medio	Medio-Alto	Alto	Norte	Centro	Sur	Total
QUIÉN DECIDE HABITUALMENTE SOBRE LA EDUCACIÓN DE LOS HIJOS									
Jefe/Cónyuge varón	11,2%	5,3%	6,4%	2,3%	8,8%	6,2%	6,3%	6,4%	6,3%
Jefa/Cónyuge mujer	43,5%	39,3%	28,1%	21,2%	20,3%	25,3%	27,2%	29,2%	27,2%
Hijo/a	0,0%	2,7%	3,3%	4,3%	0,0%	,7%	3,0%	2,5%	2,2%
Otros familiares / NO familiares	0,0%	0,0%	,8%	1,7%	0,0%	0,0%	1,3%	0,0%	,6%
Ambos cónyuges/todos	45,2%	48,6%	61,1%	69,8%	69,5%	66,3%	60,9%	61,2%	62,5%
Ns / Nc	0,0%	4,1%	,3%	,7%	1,4%	1,5%	1,3%	,6%	1,2%
QUIÉN DECIDE HABITUALMENTE SOBRE LA DISCIPLINA EN LA FAMILIA									
Jefe/Cónyuge varón	13,4%	13,1%	14,2%	7,9%	7,9%	7,3%	11,5%	12,1%	10,4%
Jefa/Cónyuge mujer	48,0%	44,4%	29,9%	16,5%	21,3%	22,6%	29,8%	29,4%	27,7%
Hijo/a	0,0%	0,0%	,6%	0,0%	0,0%	,4%	0,0%	0,0%	,1%
Otros familiares / NO familiares	0,0%	0,0%	0,0%	1,8%	0,0%	1,7%	0,0%	0,0%	,5%
Ambos cónyuges/todos	38,6%	42,0%	54,2%	72,4%	68,6%	64,5%	58,4%	58,0%	60,0%
Ns / Nc	0,0%	,6%	1,2%	1,3%	2,1%	3,5%	,3%	,6%	1,3%
QUIÉN DECIDE HABITUALMENTE SOBRE LOS PERMISOS PARA LOS HIJOS									
Jefe/Cónyuge varón	12,8%	7,7%	6,4%	3,7%	9,1%	8,1%	6,5%	7,8%	7,3%
Jefa/Cónyuge mujer	52,8%	44,0%	29,9%	18,5%	17,8%	21,9%	28,8%	32,3%	27,7%
Hijo/a	0,0%	3,3%	2,1%	3,7%	1,7%	,9%	2,7%	3,4%	2,4%
Otros familiares / NO familiares	,1%	0,0%	,8%	1,7%	0,0%	,0%	1,3%	0,0%	,6%
Ambos cónyuges/todos	34,4%	39,9%	58,2%	68,8%	67,1%	63,2%	57,5%	55,3%	58,6%
Ns / Nc	0,0%	5,0%	2,5%	3,6%	4,3%	5,7%	3,1%	1,1%	3,4%
QUIÉN DECIDE HABITUALMENTE SOBRE LA REALIZACIÓN DE ACTIVIDAD FÍSICA O DEPORTES DE LOS HIJOS									
Jefe/Cónyuge varón	6,6%	3,0%	5,9%	3,5%	7,7%	5,8%	4,5%	6,8%	5,4%
Jefa/Cónyuge mujer	47,6%	42,1%	25,2%	18,6%	18,4%	23,4%	26,5%	28,7%	26,1%
Hijo/a	1,3%	7,1%	12,7%	9,8%	8,9%	9,2%	9,6%	6,9%	8,8%
Otros familiares / NO familiares	0,0%	0,0%	,8%	1,8%	0,0%	0,0%	1,3%	0,0%	,7%
Ambos cónyuges/todos	34,1%	32,8%	51,5%	58,7%	57,7%	53,2%	51,8%	46,0%	50,8%
Ns / Nc	10,4%	15,0%	3,9%	7,6%	7,3%	8,4%	6,2%	11,5%	8,1%

Base: total de hogares con hijos menores de 18 años de la C.A.B.A.
Fuente: Observatorio de la Deuda Social Argentina (UCA), 2017

VIOLENCIA INTRAFAMILIAR

FIGURA 78

Episodios de violencia en el hogar en los últimos 6 meses según estrato socio-económico y zona.

En porcentaje de hogares de la C.A.B.A.

	ESTRATO SOCIO-ECONÓMICO					ZONA			
	Villas	Bajo	Medio	Medio-Alto	Alto	Norte	Centro	Sur	Total
EPISODIOS DE VIOLENCIA EN EL HOGAR EN LOS ÚLTIMOS 6 MESES									
Ninguno	45,7%	44,9%	45,0%	44,7%	39,2%	42,8%	42,4%	46,2%	43,3%
Al menos un episodio de violencia moderada	50,1%	49,7%	50,8%	52,3%	57,4%	54,7%	52,8%	49,5%	52,8%
Al menos un episodio de violencia grave (incluye violencia sexual)	4,2%	5,4%	4,2%	3,0%	3,4%	2,4%	4,8%	4,3%	3,9%

Base: total de hogares que buscaron ayuda para tratar de resolver las situaciones por las que ha pasado de la C.A.B.A.
Fuente: Observatorio de la Deuda Social Argentina (UCA), 2017

FIGURA 77.1

Decisores y autoridad según tipo de hogar.

En porcentaje de hogares con hijos menores de 18 años de la C.A.B.A.

	HOGARES CONYUGALES			TIPO DE HOGAR POR EXTENSIÓN		
	Completos con hijos	Completos con hijos ensamblados	Incompletos con hijos	Hogares extensos	Hogares no extensos	Total
QUIÉN DECIDE HABITUALMENTE SOBRE LA EDUCACIÓN DE LOS HIJOS						
Jefe/Cónyuge varón	6,0%	5,1%	8,1%	7,0%	6,2%	6,3%
Jefa/Cónyuge mujer	13,6%	33,9%	75,6%	23,3%	27,9%	27,2%
Hijo/a	1,0%	6,0%	5,4%	9,8%	,7%	2,2%
Otros familiares / NO familiares	,7%	0,0%	,8%	3,9%	0,0%	,6%
Ambos cónyuges/todos	77,4%	54,9%	8,9%	52,2%	64,5%	62,5%
Ns / Nc	1,3%	0,0%	1,2%	3,9%	,7%	1,2%
QUIÉN DECIDE HABITUALMENTE SOBRE LA DISCIPLINA EN LA FAMILIA						
Jefe/Cónyuge varón	10,6%	10,9%	9,6%	10,3%	10,5%	10,4%
Jefa/Cónyuge mujer	14,2%	26,5%	79,2%	22,2%	28,7%	27,7%
Hijo/a	0,0%	0,0%	,6%	,7%	0,0%	,1%
Otros familiares / NO familiares	,7%	0,0%	0,0%	3,0%	0,0%	,5%
Ambos cónyuges/todos	73,3%	60,1%	9,4%	62,7%	59,4%	60,0%
Ns / Nc	1,2%	2,5%	1,2%	1,0%	1,3%	1,3%
QUIÉN DECIDE HABITUALMENTE SOBRE LOS PERMISOS PARA LOS HIJOS						
Jefe/Cónyuge varón	7,2%	5,1%	8,4%	4,4%	7,8%	7,3%
Jefa/Cónyuge mujer	14,4%	29,4%	77,3%	27,0%	27,8%	27,7%
Hijo/a	1,2%	6,0%	5,5%	14,5%	0,0%	2,4%
Otros familiares / NO familiares	,7%	0,0%	,9%	3,9%	0,0%	,6%
Ambos cónyuges/todos	72,7%	57,8%	5,7%	43,3%	61,7%	58,6%
Ns / Nc	3,9%	1,7%	2,3%	6,9%	2,7%	3,4%
QUIÉN DECIDE HABITUALMENTE SOBRE LA REALIZACIÓN DE ACTIVIDAD FÍSICA O DEPORTES DE LOS HIJOS						
Jefe/Cónyuge varón	4,9%	8,0%	6,4%	1,7%	6,1%	5,4%
Jefa/Cónyuge mujer	16,0%	35,0%	60,8%	28,5%	25,6%	26,1%
Hijo/a	8,0%	0,0%	15,9%	21,5%	6,4%	8,8%
Otros familiares / NO familiares	0,0%	6,0%	,8%	4,0%	0,0%	,7%
Ambos cónyuges/todos	62,1%	46,3%	9,8%	32,9%	54,4%	50,8%
Ns / Nc	9,0%	4,7%	6,2%	11,5%	7,4%	8,1%

BASE: En porcentaje de hogares con hijos menores de 18 años de la C.A.B.A.
Fuente: Observatorio de la Deuda Social Argentina (UCA), 2017

VIOLENCIA INTRAFAMILIAR

FIGURA 78.1

Episodios de violencia en el hogar en los últimos 6 meses según tipo de hogar.

En porcentaje de hogares de la C.A.B.A.

	HOGARES CONYUGALES				TIPO DE HOGAR POR EXTENSIÓN			
	Completos sin hijos	Completos con hijos	Completos con hijos ensamblados	Incompletos con hijos	No conyugales	Hogares extensos	Hogares no extensos	Total
EPISODIOS DE VIOLENCIA EN EL HOGAR EN LOS ÚLTIMOS 6 MESES								
Ninguno	50,8%	37,8%	29,0%	41,6%	54,2%	46,0%	42,6%	43,3%
Al menos un episodio de violencia moderada	45,8%	58,5%	65,2%	53,3%	42,4%	49,7%	53,6%	52,8%
Al menos un episodio de violencia grave (incluye violencia sexual)	3,3%	3,7%	5,8%	5,1%	3,4%	4,3%	3,8%	3,9%

Base: total de hogares de la C.A.B.A.
Fuente: Observatorio de la Deuda Social Argentina (UCA), 2017

FIGURA 79

Persona o institución a la que recurrió para buscar ayuda según estrato socio-económico y zona.

En porcentaje de hogares que buscaron ayuda para tratar de resolver las situaciones por las que ha pasado de la C.A.B.A. Respuestas Múltiples.

	ESTRATO SOCIO-ECONÓMICO					ZONA			
	Villas	Bajo	Medio	Medio-Alto	Alto	Norte	Centro	Sur	Total
PERSONA O INSTITUCIÓN A LA QUE RECURRIÓ PARA BUSCAR AYUDA									
Policía	34,3%	1,5%	3,3%	4,8%	0,0%	2,7%	1,6%	9,4%	3,5%
Psicólogo. Psiquiatra	64,6%	54,2%	62,7%	73,2%	83,6%	77,1%	66,0%	67,8%	69,9%
Algún área del Estado	36,7%	8,1%	0,0%	1,9%	,6%	1,1%	4,0%	6,5%	3,6%
Médico	35,2%	4,5%	3,4%	1,9%	3,0%	2,7%	3,5%	9,2%	4,4%
La iglesia / templo	24,3%	8,6%	8,5%	5,0%	6,5%	4,5%	9,2%	9,4%	7,7%
Un familiar	4,9%	16,2%	19,2%	15,2%	12,0%	12,0%	18,3%	11,7%	15,0%
Un amigo / conocido	0,0%	24,0%	19,8%	12,0%	12,7%	18,2%	15,8%	12,5%	15,9%
Otros	,9%	5,5%	5,5%	2,5%	2,5%	4,6%	3,0%	4,0%	3,7%
Ns / Nc	0,0%	,4%	0,0%	0,0%	0,0%	0,0%	0,0%	,4%	,1%

Base: total de hogares que buscaron ayuda para tratar de resolver las situaciones por las que ha pasado de la C.A.B.A.
Fuente: Observatorio de la Deuda Social Argentina (UCA), 2017

CONOCIMIENTO Y ACCESO A PROGRAMAS RELACIONADOS CON LA FAMILIA DEL GCABA

FIGURA 8o

Conoce el Programa Orientación Familia según estrato socio-económico y zona.

En porcentaje de hogares de la C.A.B.A.

	ESTRATO SOCIO-ECONÓMICO					ZONA			
	Villas	Bajo	Medio	Medio-Alto	Alto	Norte	Centro	Sur	Total
CONOCE EL PROGRAMA ORIENTACIÓN FAMILIA									
Sí	12,2%	24,3%	29,3%	28,8%	23,7%	23,1%	28,4%	24,9%	25,9%
No	87,8%	75,7%	70,7%	71,2%	76,3%	76,9%	71,6%	75,1%	74,1%

Base: total de hogares de la C.A.B.A.
Fuente: Observatorio de la Deuda Social Argentina (UCA), 2017

FIGURA 81

Algún miembro de la familia participó del Programa Orientación Familia según estrato socio-económico y zona.

En porcentaje de hogares que conocen el Programa Orientación Familia de la C.A.B.A.

	ESTRATO SOCIO-ECONÓMICO					ZONA			
	Villas	Bajo	Medio	Medio-Alto	Alto	Norte	Centro	Sur	Total
ALGÚN MIEMBRO DE LA FAMILIA PARTICIPÓ DEL PROGRAMA ORIENTACIÓN FAMILIA									
Sí	19,2%	3,9%	2,4%	1,0%	4,4%	1,9%	4,3%	2,2%	3,1%
No	80,8%	96,1%	97,6%	99,0%	95,6%	98,1%	95,7%	97,8%	96,9%

Base: total de hogares que conocen el Programa Orientación Familia de la C.A.B.A.
Fuente: Observatorio de la Deuda Social Argentina (UCA), 2017

FIGURA 79.1

Persona o institución a la que recurrió para buscar ayuda según tipo de hogar.

En porcentaje de hogares que buscaron ayuda para tratar de resolver las situaciones por las que ha pasado de la C.A.B.A.

	HOGARES CONYUGALES				No conyugales	TIPO DE HOGAR POR EXTENSIÓN		
	Completos sin hijos	Completos con hijos	Completos con hijos ensamblados	Incompletos con hijos		Hogares extensos	Hogares no extensos	Total
PERSONA O INSTITUCIÓN A LA QUE RECURRIÓ PARA BUSCAR AYUDA								
Policía	2,2%	1,1%	2,9%	8,3%	1,6%	5,6%	2,9%	3,5%
Psicólogo. Psiquiatra	69,8%	68,6%	58,9%	76,6%	54,9%	59,8%	72,7%	69,9%
Algún área del Estado	0,0%	4,0%	7,5%	5,2%	5,9%	5,0%	3,2%	3,6%
Médico	2,0%	4,7%	4,5%	5,8%	6,7%	5,1%	4,2%	4,4%
La iglesia / templo	10,3%	6,4%	15,1%	4,5%	14,2%	11,3%	6,7%	7,7%
Un familiar	15,8%	15,7%	15,7%	10,5%	30,0%	22,0%	13,0%	15,0%
Un amigo / conocido	18,6%	12,9%	26,2%	12,1%	31,8%	13,4%	16,5%	15,9%
Otros	2,4%	1,6%	0,0%	8,1%	6,1%	6,8%	2,9%	3,7%
Ns / Nc	0,0%	0,0%	0,0%	0,0%	1,6%	,3%	0,0%	,1%

Base: total de hogares que buscaron ayuda para tratar de resolver las situaciones por las que ha pasado de la C.A.B.A.
Fuente: Observatorio de la Deuda Social Argentina (UCA), 2017

CONOCIMIENTO Y ACCESO A PROGRAMAS RELACIONADOS CON LA FAMILIA DEL GCABA

FIGURA 8o.1

Conoce el Programa Orientación Familia según tipo de hogar.

En porcentaje de hogares de la C.A.B.A.

	HOGARES CONYUGALES				No conyugales	TIPO DE HOGAR POR EXTENSIÓN		
	Completos sin hijos	Completos con hijos	Completos con hijos ensamblados	Incompletos con hijos		Hogares extensos	Hogares no extensos	Total
CONOCE EL PROGRAMA ORIENTACIÓN FAMILIA								
Sí	24,2%	27,5%	26,7%	26,1%	24,3%	31,2%	24,7%	25,9%
No	75,8%	72,5%	73,3%	73,9%	75,7%	68,8%	75,3%	74,1%

Base: total de hogares de la C.A.B.A.
Fuente: Observatorio de la Deuda Social Argentina (UCA), 2017

FIGURA 81.1

Algún miembro de la familia participó del Programa Orientación Familia según tipo de hogar.

En porcentaje de hogares que conocen el Programa Orientación Familia de la C.A.B.A.

	HOGARES CONYUGALES				No conyugales	TIPO DE HOGAR POR EXTENSIÓN		
	Completos sin hijos	Completos con hijos	Completos con hijos ensamblados	Incompletos con hijos		Hogares extensos	Hogares no extensos	Total
ALGÚN MIEMBRO DE LA FAMILIA PARTICIPÓ DEL PROGRAMA ORIENTACIÓN FAMILIA								
Sí	4,3%	1,1%	2,6%	6,5%	,7%	3,0%	3,2%	3,1%
No	95,7%	98,9%	97,4%	93,5%	99,3%	97,0%	96,8%	96,9%

Base: total de hogares que conocen el Programa Orientación Familia de la C.A.B.A.
Fuente: Observatorio de la Deuda Social Argentina (UCA), 2017

FIGURA 82

Evaluación del Programa Orientación Familia (no conocen o no participaron del programa) según estrato socio-económico y zona.

En porcentaje de hogares que no conocen o no participaron del Programa Orientación Familia de la C.A.B.A.

	ESTRATO SOCIO-ECONÓMICO					ZONA			
	Villas	Bajo	Medio	Medio-Alto	Alto	Norte	Centro	Sur	Total
EVALUACIÓN DEL PROGRAMA ORIENTACIÓN FAMILIA (NO CONOCEN O NO PARTICIPARON DEL PROGRAMA)									
Muy buena	37,4%	53,1%	59,4%	59,9%	58,8%	58,8%	55,8%	57,5%	57,2%
Buena	53,3%	38,6%	30,7%	31,0%	30,8%	30,6%	34,7%	34,7%	33,3%
Regular	5,7%	2,0%	1,9%	1,3%	1,5%	1,9%	1,6%	2,2%	1,8%
Mala	2,0%	,8%	,8%	1,0%	,0%	,9%	,6%	,5%	,7%
Muy mala	,9%	,2%	,3%	,5%	1,2%	1,0%	4,4%	,3%	,6%
Ns / Nc	,8%	5,3%	7,0%	6,3%	7,8%	6,8%	6,8%	4,9%	6,4%

Base: total de hogares que no conocen o no participaron del Programa Orientación Familia de la C.A.B.A.
Fuente: Observatorio de la Deuda Social Argentina (UCA), 2017

FIGURA 83

Grado de importancia que el GCBA implemente servicios y programas para ayudar a las familias como estrategia para prevenir diferentes problemáticas según estrato socio-económico y zona.

En porcentaje de hogares de la C.A.B.A.

	ESTRATO SOCIO-ECONÓMICO					ZONA			
	Villas	Bajo	Medio	Medio-Alto	Alto	Norte	Centro	Sur	Total
QUÉ TAN IMPORTANTE LE PARECE QUE EL GCBA IMPLEMENTE SERVICIOS Y PROGRAMAS PARA AYUDAR A LAS FAMILIAS COMO ESTRATEGIA PARA PREVENIR DIFERENTES PROBLEMATICAS									
Muy importante	53,9%	58,3%	71,1%	71,7%	72,8%	70,5%	67,3%	67,9%	68,5%
Importante	42,0%	37,1%	23,4%	23,7%	22,6%	24,0%	28,6%	26,6%	26,7%
Poco importante	1,9%	2,2%	1,7%	1,1%	1,2%	1,3%	1,6%	1,6%	1,5%
Nada importante	1,4%	,4%	1,1%	2,4%	,8%	1,7%	,9%	1,4%	1,2%
Ns / Nc	,9%	2,0%	2,6%	1,1%	2,6%	2,4%	1,5%	2,5%	2,0%

Base: total de hogares de la C.A.B.A.
Fuente: Observatorio de la Deuda Social Argentina (UCA), 2017

FIGURA 84

Principales problemas de las familias de la C.A.B.A. según estrato socio-económico y zona.

En porcentaje de hogares de la C.A.B.A.

	ESTRATO SOCIO-ECONÓMICO					ZONA			
	Villas	Bajo	Medio	Medio-Alto	Alto	Norte	Centro	Sur	Total
PRINCIPALES PROBLEMAS DE LAS FAMILIAS DE LA C.A.B.A.									
Educación	6,6%	6,5%	10,1%	10,8%	13,4%	11,8%	9,3%	10,2%	10,3%
Economía	20,9%	37,4%	36,3%	43,4%	38,0%	35,4%	39,9%	38,0%	38,0%
Trabajo y desocupación	15,1%	19,9%	13,9%	14,4%	14,0%	13,0%	16,4%	16,2%	15,2%
Violencia y agresividad	8,7%	7,2%	8,3%	8,8%	11,9%	7,9%	10,3%	8,9%	9,2%
Adicciones	41,7%	8,2%	11,1%	6,6%	9,0%	6,9%	10,8%	14,6%	10,3%
Inseguridad	24,2%	25,0%	22,0%	19,7%	24,3%	21,4%	23,7%	22,7%	22,7%
Violencia intrafamiliar y de género	8,0%	2,2%	4,0%	5,3%	4,5%	4,7%	3,2%	6,4%	4,4%
Pobreza e indigencia	5,6%	4,8%	5,5%	3,9%	4,2%	4,5%	4,2%	5,6%	4,6%
Acceso a la vivienda	11,7%	10,0%	7,1%	10,4%	7,4%	8,1%	9,2%	8,8%	8,8%
Problemas sanitarios y acceso a la salud	5,7%	4,7%	4,6%	5,7%	5,1%	6,7%	3,3%	6,4%	5,1%
Falta de comunicación	1,6%	17,4%	26,6%	28,3%	24,3%	23,7%	26,2%	17,6%	23,5%
Descuido de la familia	0,0%	3,9%	5,5%	6,9%	6,3%	7,4%	4,8%	4,0%	5,5%

Base: total de hogares de la C.A.B.A.
Fuente: Observatorio de la Deuda Social Argentina (UCA), 2017

FIGURA 82.1

Evaluación del Programa Orientación Familia (no conocen o no participaron del programa) según tipo de hogar.

En porcentaje de hogares que no conocen o no participaron del Programa Orientación Familia de la C.A.B.A.

	HOGARES CONYUGALES				No conyugales	TIPO DE HOGAR POR EXTENSIÓN		
	Completos sin hijos	Completos con hijos	Completos con hijos ensamblados	Incompletos con hijos		Hogares extensos	Hogares no extensos	Total
EVALUACIÓN DEL PROGRAMA ORIENTACIÓN FAMILIA (NO CONOCEN O NO PARTICIPARON DEL PROGRAMA)								
Muy buena	58,8%	59,5%	53,3%	52,6%	53,5%	57,2%	57,3%	57,2%
Buena	29,5%	32,0%	41,9%	38,4%	37,6%	36,2%	32,5%	33,3%
Regular	2,5%	1,2%	1,5%	2,1%	1,3%	,9%	2,0%	1,8%
Mala	,6%	,9%	0,0%	,5%	,2%	,2%	,8%	,7%
Muy mala	,7%	,4%	1,5%	,6%	0,0%	0,0%	,7%	,6%
Ns / Nc	7,9%	6,0%	1,8%	5,8%	7,4%	5,5%	6,7%	6,4%

Base: total de hogares que no conocen o no participaron del Programa Orientación Familia de la C.A.B.A.
Fuente: Observatorio de la Deuda Social Argentina (UCA), 2017

FIGURA 83.1

Grado de importancia que el GCBA implemente servicios y programas para ayudar a las familias como estrategia para prevenir diferentes problemáticas según tipo de hogar

En porcentaje de hogares de la C.A.B.A.

	HOGARES CONYUGALES				No conyugales	TIPO DE HOGAR POR EXTENSIÓN		
	Completos sin hijos	Completos con hijos	Completos con hijos ensamblados	Incompletos con hijos		Hogares extensos	Hogares no extensos	Total
QUÉ TAN IMPORTANTE LE PARECE QUE EL GCBA IMPLEMENTE SERVICIOS Y PROGRAMAS PARA AYUDAR A LAS FAMILIAS COMO ESTRATEGIA PARA PREVENIR DIFERENTES PROBLEMATICAS								
Muy importante	68,3%	70,5%	71,7%	66,8%	61,6%	64,1%	69,7%	68,5%
Importante	25,5%	25,8%	28,3%	27,8%	32,8%	31,4%	25,4%	26,7%
Poco importante	2,2%	1,2%	0,0%	1,5%	1,7%	1,4%	1,6%	1,5%
Nada importante	1,5%	1,1%	0,0%	1,6%	,4%	,2%	1,5%	1,2%
Ns / Nc	2,5%	1,4%	0,0%	2,3%	3,4%	2,9%	1,8%	2,0%

Base: total de hogares de la C.A.B.A.
Fuente: Observatorio de la Deuda Social Argentina (UCA), 2017

FIGURA 84.1

Principales problemas de las familias de la C.A.B.A. según tipo de hogar.

En porcentaje de hogares de la C.A.B.A.

	HOGARES CONYUGALES				No conyugales	TIPO DE HOGAR POR EXTENSIÓN		
	Completos sin hijos	Completos con hijos	Completos con hijos ensamblados	Incompletos con hijos		Hogares extensos	Hogares no extensos	Total
PRINCIPALES PROBLEMAS DE LAS FAMILIAS DE LA C.A.B.A.								
Educación	9,8%	10,4%	7,1%	11,9%	9,8%	9,7%	10,5%	10,3%
Economía	36,5%	37,7%	51,6%	37,4%	40,1%	41,4%	37,2%	38,0%
Trabajo y desocupación	14,2%	14,8%	8,1%	18,1%	18,0%	15,9%	15,0%	15,2%
Violencia y agresividad	8,5%	9,2%	8,2%	11,0%	8,0%	9,0%	9,3%	9,2%
Adicciones	8,2%	10,7%	16,8%	12,7%	7,2%	10,9%	10,2%	10,3%
Inseguridad	29,4%	21,3%	18,2%	18,5%	15,1%	18,2%	23,9%	22,7%
Violencia intrafamiliar y de género	3,6%	4,8%	1,9%	4,8%	5,4%	4,8%	4,2%	4,4%
Pobreza e indigencia	6,1%	3,1%	5,6%	5,3%	3,7%	3,7%	4,8%	4,6%
Acceso a la vivienda	8,1%	10,2%	2,9%	8,3%	8,0%	8,0%	8,9%	8,8%
Problemas sanitarios y acceso a la salud	5,4%	4,6%	7,8%	4,3%	6,6%	5,7%	4,9%	5,1%
Falta de comunicación	18,0%	25,7%	28,1%	24,7%	30,6%	23,5%	23,6%	23,5%
Descuido de la familia	5,4%	6,6%	1,3%	4,3%	6,2%	3,5%	6,0%	5,5%

Base: total de hogares de la C.A.B.A.
Fuente: Observatorio de la Deuda Social Argentina (UCA), 2017