







## **ANEXO 15**

**Documentación de Proyecto:**

**Iluminación Pública.**

1. La grilla tiene un tamaño de 50 m x 50 m

TODAS LAS DIMENSIONES, COTAS Y NIVELES SERAN VERIFICADAS POR EL CONTRATISTA, POR LO TANTO NINGUNA DIFERENCIA CON RESPECTO A ESTOS PLANOS, DARAN LUGAR A ADICIONALES NI PRORROGAS DE LOS PLAZOS DE OBRA.

	Tablero de Comando Iluminación Pública	Según Pliego
	Columna doble pescante con proyector led	Según Pliego
	Columna simple pescante + brazo apoyo con dos proyector led	Según Pliego
	Cable Subterráneo IRAM 2176 4x16mm2 + PE	Según Pliego

	xx/xx/xx	--	--	--	--
--	xx/xx/xx	--	--	--	--
--	xx/xx/xx	--	--	--	--
--	xx/xx/xx	--	--	--	--
--	xx/xx/xx	--	--	--	--
--	xx/xx/xx	--	--	--	--
--	xx/xx/xx	--	--	--	--
--	xx/xx/xx	--	--	--	--
--	xx/xx/xx	--	--	--	--
--	xx/xx/xx	--	--	--	--
--	xx/xx/xx	--	--	--	--
--	xx/xx/xx	--	--	--	--
REV	FECHA	DESCRIPCIÓN	DIB	REV	AP

PLANO NO APTO PARA CONSTRUCCIÓN





Jefatura de Gabinete de Ministros  
Secretaría de Integración Social y Urbana - GCBA

NOMBRE OBRA: BARRIO YPF PLANO: YP00GEN-IL0101-R00		DESCRIPCIÓN: ILUMINACION 1de3
DIRECCIÓN GENERAL DE OBRAS PROYECTO Y DISEÑO URBANO		REVISIÓN: 00
ÁREA: BARRIO31/31BIS		ESCALA: 1:500
		FECHA:

Diagrama de ubicación de la escalera (sin escala).

1. La grilla tiene un tamaño de 50 m x 50 m

TODAS LAS DIMENSIONES, COTAS Y NIVELES SERAN VERIFICADAS POR EL CONTRATISTA, POR LO TANTO NINGUNA DIFERENCIA CON RESPECTO A ESTOS PLANOS, DARAN LUGAR A ADICIONALES NI PRORROGAS DE LOS PLAZOS DE OBRA.

	Tablero de Comando Iluminación Pública	Según Pliego
	Columna doble pescante con proyector led	Según Pliego
	Columna simple pescante + brazo apoyo con dos proyector led	Según Pliego
	Cable Subterráneo IRAM 2176 4x16mm2 + PE	Según Pliego

	11/11/11	--		--	--	--
--	11/11/11	--		--	--	--
--	11/11/11	--		--	--	--
--	11/11/11	--		--	--	--
--	11/11/11	--		--	--	--
--	11/11/11	--		--	--	--
--	11/11/11	--		--	--	--
--	11/11/11	--		--	--	--
--	11/11/11	--		--	--	--
--	11/11/11	--		--	--	--
REV	FECHA	DESCRIPCIÓN		DIB	REV	AP

PLANO NO APTO PARA CONSTRUCCIÓN

Jefatura de Gabinete de Ministros  
Secretaría de Integración Social y Urbana - GCBA

NOMBRE OBRA: BARRIO YPF PLANO: YP00GEN4L0102-R00		DESCRIPCIÓN: ILUMINACIÓN 2de3
DIRECCIÓN GENERAL DE OBRAS PROYECTO Y DISEÑO URBANO		REVISIÓN: 00
ÁREA: BARRIO31/31BIS		ESCALA: 1:500
		FECHA:







Diagrama de una sección transversal de un edificio. Se muestra una estructura con un techo inclinado y una zona sombreada con líneas diagonales que indica una zona de interés o una modificación propuesta. El dibujo es una línea fina sobre un fondo blanco.

1. La grilla tiene un tamaño de 50 m x 50 m

ESTE PLANO NO ESTA REALIZADO PARA FINES CONSTRUCTIVOS. LA INFORMACION  
AQUI TIENE POR FINALIDAD COMUNICAR UN CRITERIO DE DISEÑO A LAS EMPRESAS  
CONTRATISTAS, QUIENES SERAN LOS DIRECTOS RESPONSABLES DE LA  
PREPARACION DE LA DOCUMENTACION DE OBRA.

TODAS LAS DIMENSIONES, COTAS Y NIVELES SERAN VERIFICADAS POR EL CONTRATISTA, POR LO TANTO NINGUNA DIFERENCIA CON RESPECTO A ESTOS PLANOS, DARAN LUGAR A ADICIONALES NI PRORROGAS DE LOS PLAZOS DE OBRA.

	Tablero de Comando Iluminación Pública	Según Pliego
	Columna doble pescante con proyector led	Según Pliego
	Columna simple pescante + brazo apoyo con dos proyector led	Según Pliego
	Cable Subterráneo IRAM 2176 4x16mm2 + PE	Según Pliego

[illegible]

	xx/xx/xx	--	--	--	--
--	xx/xx/xx	--	--	--	--
--	xx/xx/xx	--	--	--	--
--	xx/xx/xx	--	--	--	--
--	xx/xx/xx	--	--	--	--
--	xx/xx/xx	--	--	--	--
--	xx/xx/xx	--	--	--	--
--	xx/xx/xx	--	--	--	--
--	xx/xx/xx	--	--	--	--
--	xx/xx/xx	--	--	--	--
--	xx/xx/xx	--	--	--	--
--	xx/xx/xx	--	--	--	--
REV	FECHA	DESCRIPCIÓN	DIB	REV	AP

PLANO NO APTO PARA CONSTRUCCIÓN

Jefatura de Gabinete de Ministros  
Secretaría de Integración Social y Urbana - GCBA

NOMBRE OBRA: BARRIO YPF  
PLANO: YP00GEN-IL0103-R00

DESCRIPCIÓN:  
ILUMINACION 3de3

DIRECCIÓN GENERAL DE OBRAS PROYECTO Y DISEÑO URBANO

REVISIÓN: 00

ÁREA: BARRIO31/31BIS

EFFOLIA:

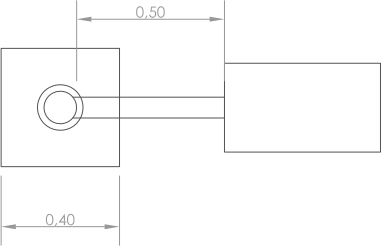
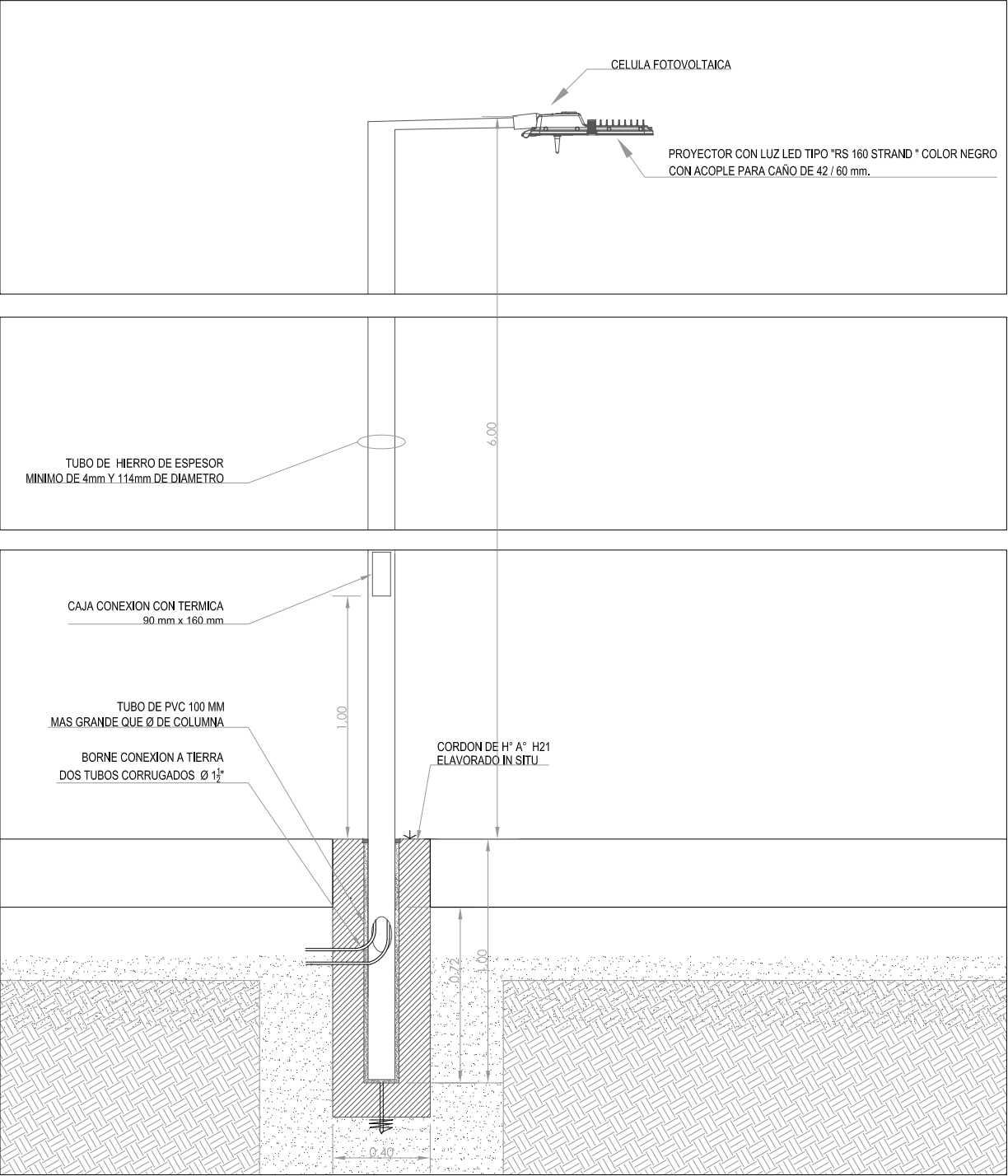

ESTE PLANO NO ESTA REALIZADO PARA FINES CONSTRUCTIVOS. LA INFORMACION AQUI TIENE POR FINALIDAD COMUNICAR UN CRITERIO DE DISEÑO A LAS EMPRESAS CONTRATISTAS, QUIENES SERAN LOS DIRECTOS RESPONSABLES DE LA PREPARACION DE LA DOCUMENTACION DE OBRA.

TODAS LAS DIMENSIONES, COTAS Y NIVELES SERAN VERIFICADAS POR EL CONTRATISTA, POR LO TANTO NINGUNA DIFERENCIA CON RESPECTO A ESTOS PLANOS, DARAN LUGAR A ADICIONALES NI PRORROGAS DE LOS PLAZOS DE OBRA.

NOTAS:

- El acero utilizado respoderá a IRAM 1020
- Para las cargas de cálculo se tomará un viento normal a la columna de 130 km/h equivalente a una presión de 85 kg/m2.
- Espezor del tubo 5mm (mínimo)

TOLERANCIAS:

- Sobre diámetro exterior  $\pm 1.5\%$
- Sobre longitud total  $\pm 50\text{mm}$

EL PROYECTO EJECUTIVO DEBERA DEJAR PREPARADA LA INSTALACION Y LOS ARTEFACTOS PARA PODER INCORPORAR Y PONER EN FUNCIONAMIENTOEL SISTEMA INTELIGENTE DE TELEGESTION, TELESUPERVISION Y CONTROL CENTRALIZADO. EL SISTEMA DE HARDWARE Y SOFTWARE NO FORMA PARTE DEL ALCANCE DE LA PRESENTE LICITACION.



PLANO APTO PARA LICITACIÓN, NO APTO PARA CONSTRUCCIÓN

Jefatura de Gabinete de Ministros  
Secretaría de Integración Social y Urbana - GCBA

NOMBRE OBRA: NUEVA URBANIZACION YPF  
PLANO: YP00GEN-IL0104-R00

DESCRIPCIÓN:  
COLUMNA UN PESCANTE

DIRECCIÓN GENERAL DE OBRA PROYECTO Y DISEÑO URBANO

REVISIÓN: R00

ÁREA: BARRIO 31 CARLOS MUGICA

ESCALA: 1:25

FECHA:

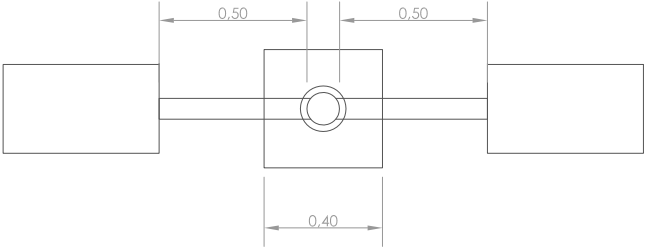
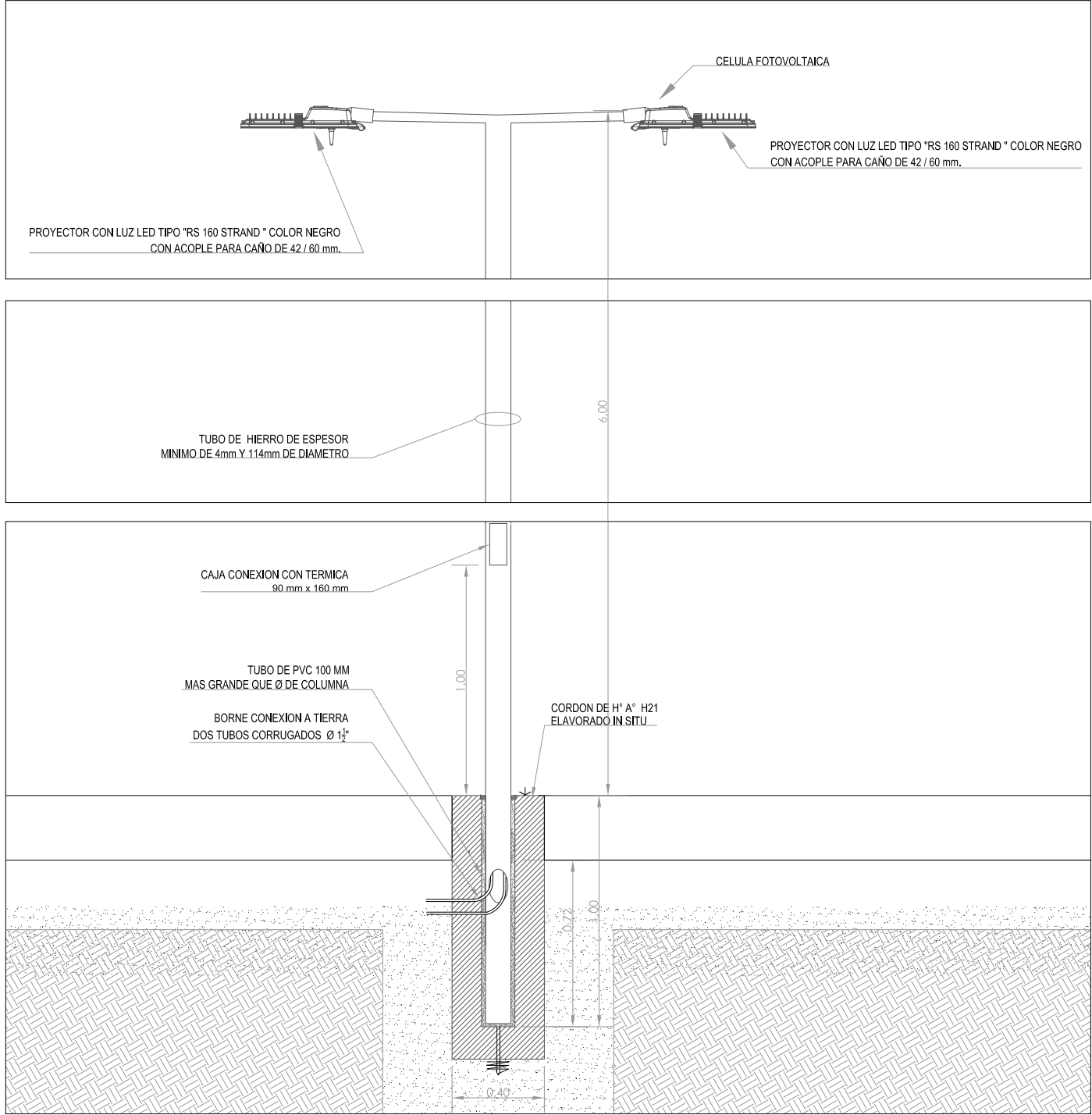

ESTE PLANO NO ESTA REALIZADO PARA FINES CONSTRUCTIVOS. LA INFORMACION AQUI TIENE POR FINALIDAD COMUNICAR UN CRITERIO DE DISEÑO A LAS EMPRESAS CONTRATISTAS, QUIENES SERAN LOS DIRECTOS RESPONSABLES DE LA PREPARACION DE LA DOCUMENTACION DE OBRA.

TODAS LAS DIMENSIONES, COTAS Y NIVELES SERAN VERIFICADAS POR EL CONTRATISTA, POR LO TANTO NINGUNA DIFERENCIA CON RESPECTO A ESTOS PLANOS, DARAN LUGAR A ADICIONALES NI PRORROGAS DE LOS PLAZOS DE OBRA.

NOTAS:

- El acero utilizado respoderá a IRAM 1020
- Para las cargas de cálculo se tomará un viento normal a la columna de 130 km/h equivalente a una presión de 85 kg/m2.
- Espezor del tubo 5mm (mínimo)

TOLERANCIAS:

- Sobre diámetro exterior  $\pm 1.5\%$
- Sobre longitud total  $\pm 50\text{mm}$

EL PROYECTO EJECUTIVO DEBERA DEJAR PREPARADA LA INSTALACION Y LOS ARTEFACTOS PARA PODER INCORPORAR Y PONER EN FUNCIONAMIENTOEL SISTEMA INTELIGENTE DE TELEGESTION, TELESUPERVISION Y CONTROL CENTRALIZADO. EL SISTEMA DE HARDWARE Y SOFTWARE NO FORMA PARTE DEL ALCANCE DE LA PRESENTE LICITACION.



PLANO APTO PARA LICITACIÓN, NO APTO PARA CONSTRUCCIÓN

Jefatura de Gabinete de Ministros  
Secretaría de Integración Social y Urbana - GCBA

NOMBRE OBRA: NUEVA URBANIZACION YPF  
PLANO: YP00GEN-IL0105-R00

DESCRIPCIÓN:  
COLUMNA DOBLE PESCANTE

DIRECCIÓN GENERAL DE OBRA PROYECTO Y DISEÑO URBANO

REVISIÓN: R00

ÁREA: BARRIO 31 CARLOS MUGICA

ESCALA: 1:25

FECHA: