



# INFORME DE GESTIÓN

Segundo semestre 2022



# ÍNDICE

1.

2.

3.

4.

5.

ESPACIOS  
VERDES

ARBOLADO

ESPACIO  
PÚBLICO

CERCANÍA Y  
COMUNICACIÓN

PRESUPUESTO



1.

# ESPACIOS VERDES





# PASEO LARREA

Proyecto integral en la calle Larrea entre Peña y Pacheco de Melo junto con Tránsito, Pluviales y Alumbrado Público.







# PASEO LARREA

Nivelamos la calzada y ampliamos la vereda para favorecer la circulación peatonal.

**Antes**



**Ahora**







# PASEO LARREA

La obra brinda mayor seguridad al peatón y promueve el disfrute al aire libre.

**Antes**



**Ahora**







# PASEO LARREA

Se sumaron canteros, luminarias y nuevo mobiliario, integrando al paseo con la Plaza Paraguay.







# PASEO LARREA

En el marco del proyecto también se generó una nueva vereda en Pacheco de Melo, en una zona muy transitada por estudiantes y vecinos.

**Antes**



**Ahora**

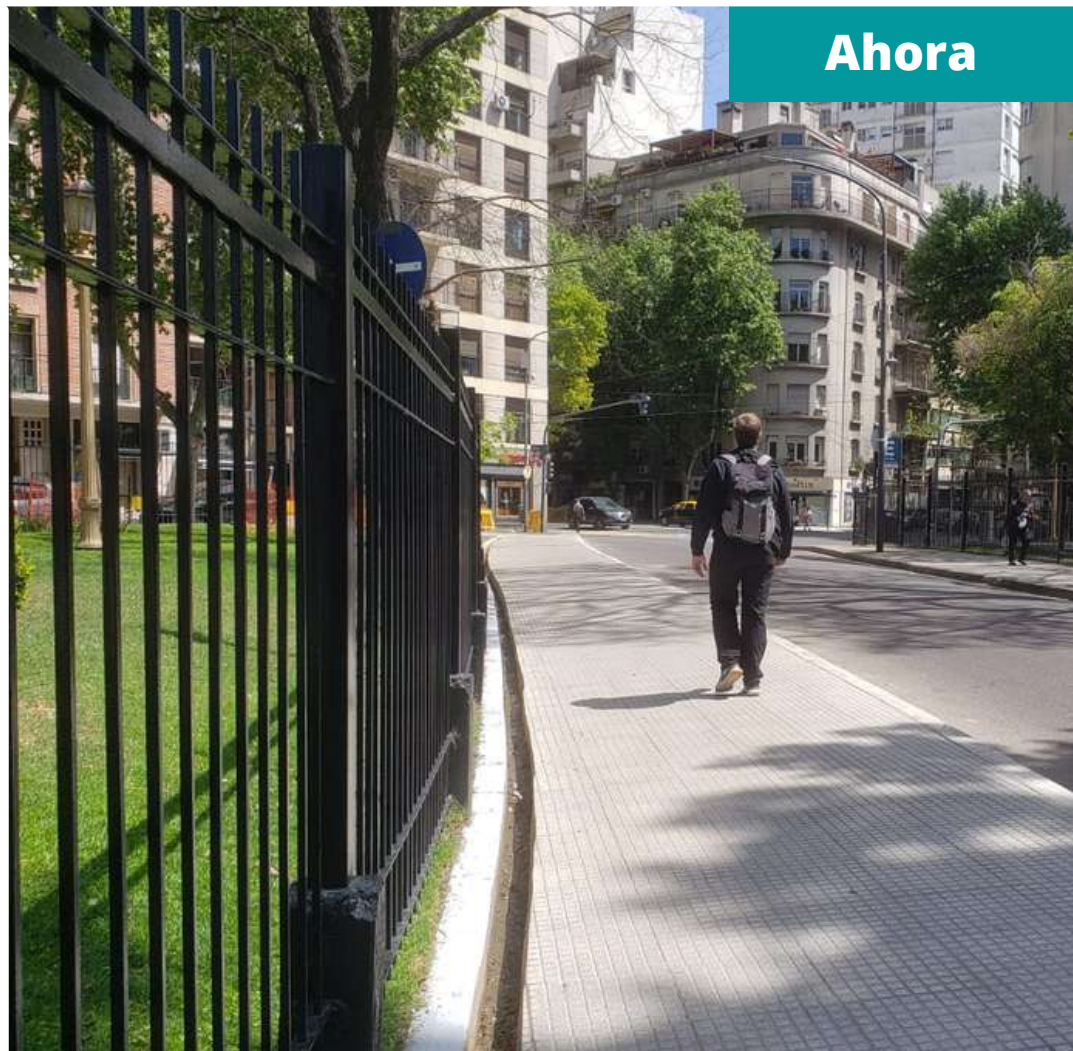





# PLAZA VICENTE LÓPEZ

Renovación integral del patio de juegos de los más chicos, con nuevas atracciones, mobiliario y luminarias.







# PLAZA VICENTE LÓPEZ

Se colocó nuevo piso antigolpes y un mangrullo pensado para la primera infancia, entre otros juegos.

**Antes**



**Ahora**







# PLAZA VICENTE LÓPEZ

También sumamos hamacas para chicos y bebés, con una base de césped sintético para amortiguar y brindar seguridad.

**Antes**



**Ahora**







# PLAZA VICENTE LÓPEZ

Se agregó un sector de arena y pizarrones junto con sectores de estar a la sombra y al sol.

**Antes**



**Ahora**







# PLAZA VICENTE LÓPEZ

Seguimos mejorando el sector deportivo con nuevas carpetas de césped sintético para jugar y entrenar al aire libre.







# PLAZA VICENTE LÓPEZ

Además se incorporaron canchas de fútbol-tenis y bancos.







# PLAZA VICENTE LÓPEZ

Acondicionamos la superficie del sector de la posta de calistenia y sumamos bancos.







# PLAZA RUBÉN DARÍO

Renovación total del patio de juegos con un súper mangrullo y toboganes.







# PLAZA RUBÉN DARÍO

Se sumó también un amplio sector de hamacas y un arenero con trepadores para los más chiquitos.







# PLAZA RUBÉN DARÍO

La obra amplió el espacio en un 43% para mayor disfrute de los vecinos.

**Antes**



**Ahora**







# PASEO DE LA RECOLETA

Proyecto junto al Recoleta Urban Mall en la vereda de Vicente López entre Junín y Uriburu.

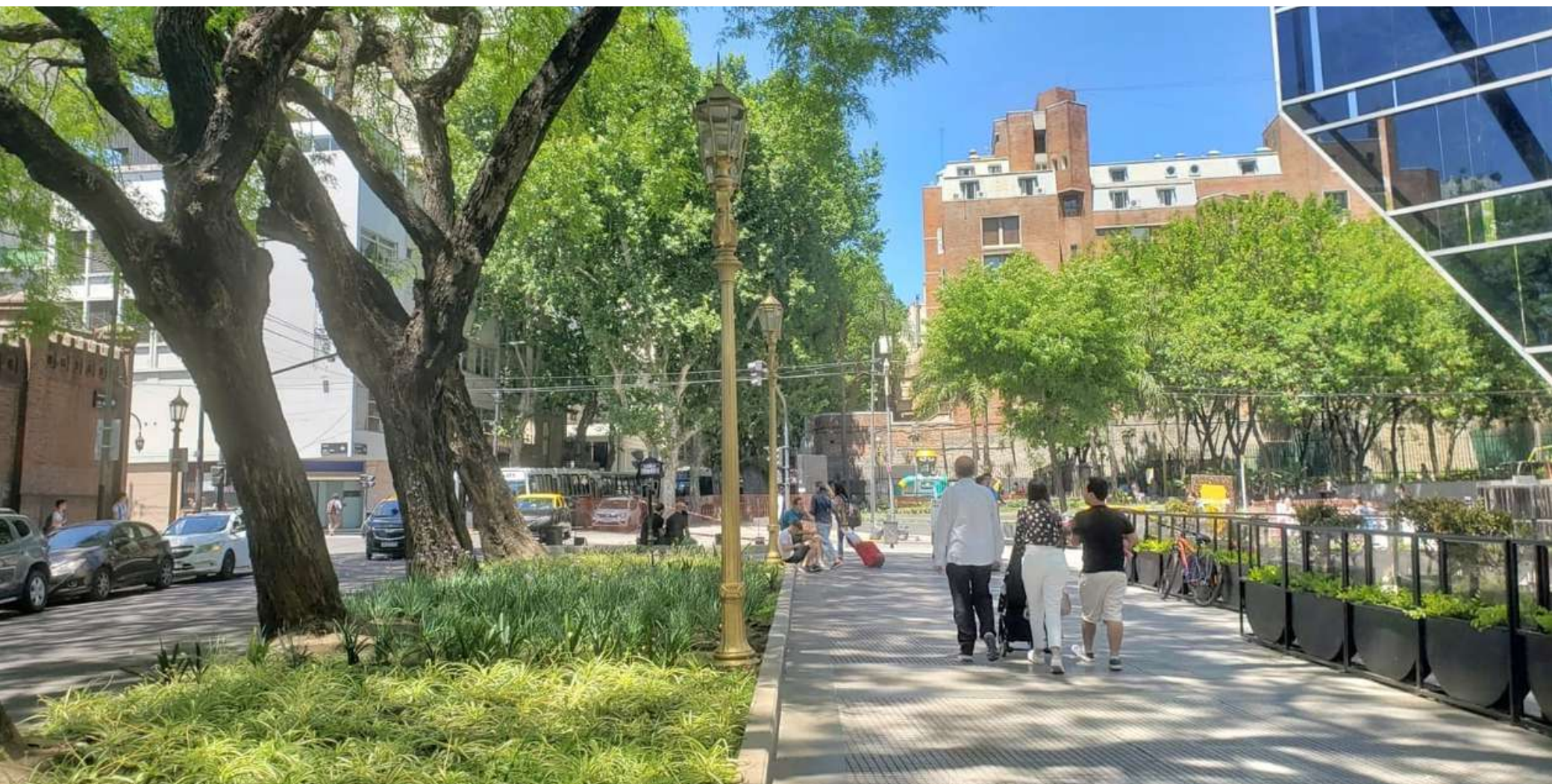





# PASEO DE LA RECOLETA

Se bajó a nivel el cantero, ampliando el paso peatonal y sumando paisajismo con nuevas plantaciones.

**Antes**



**Ahora**

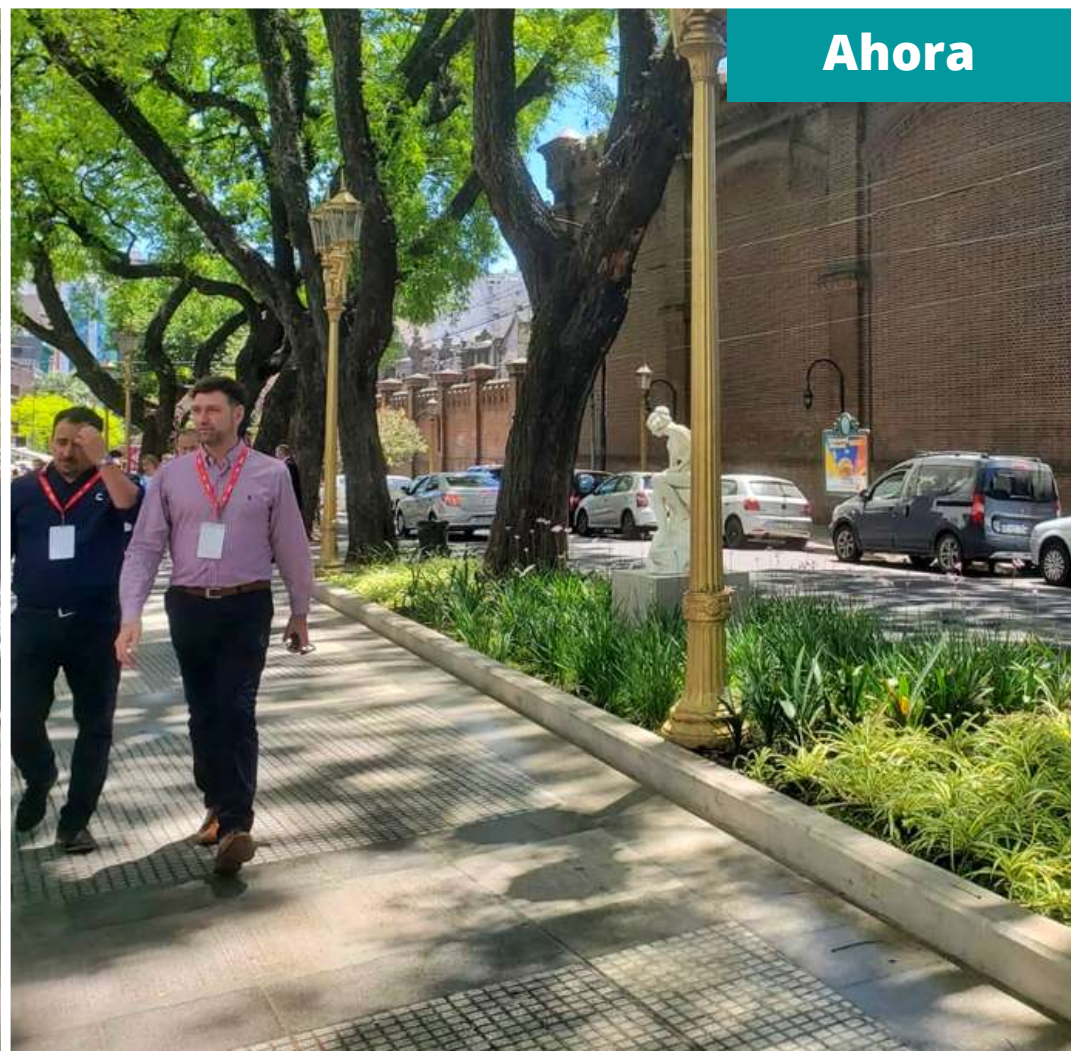





# PASEO DE LA RECOLETA

La obra ordenó también el corredor gastronómico en uno de los puntos de la Comuna más visitados por vecinos y turistas.

**Antes**



**Ahora**







# PLAZA DE LAS NACIONES UNIDAS

Se completó la puesta en valor de los caminos del entorno de la Floralís Genérica, el ícono de Recoleta.







# PLAZA DE LAS NACIONES UNIDAS

Con la colocación de piso intertrabado se favorece la circulación peatonal, en especial de las personas mayores o con movilidad reducida.

**Antes**

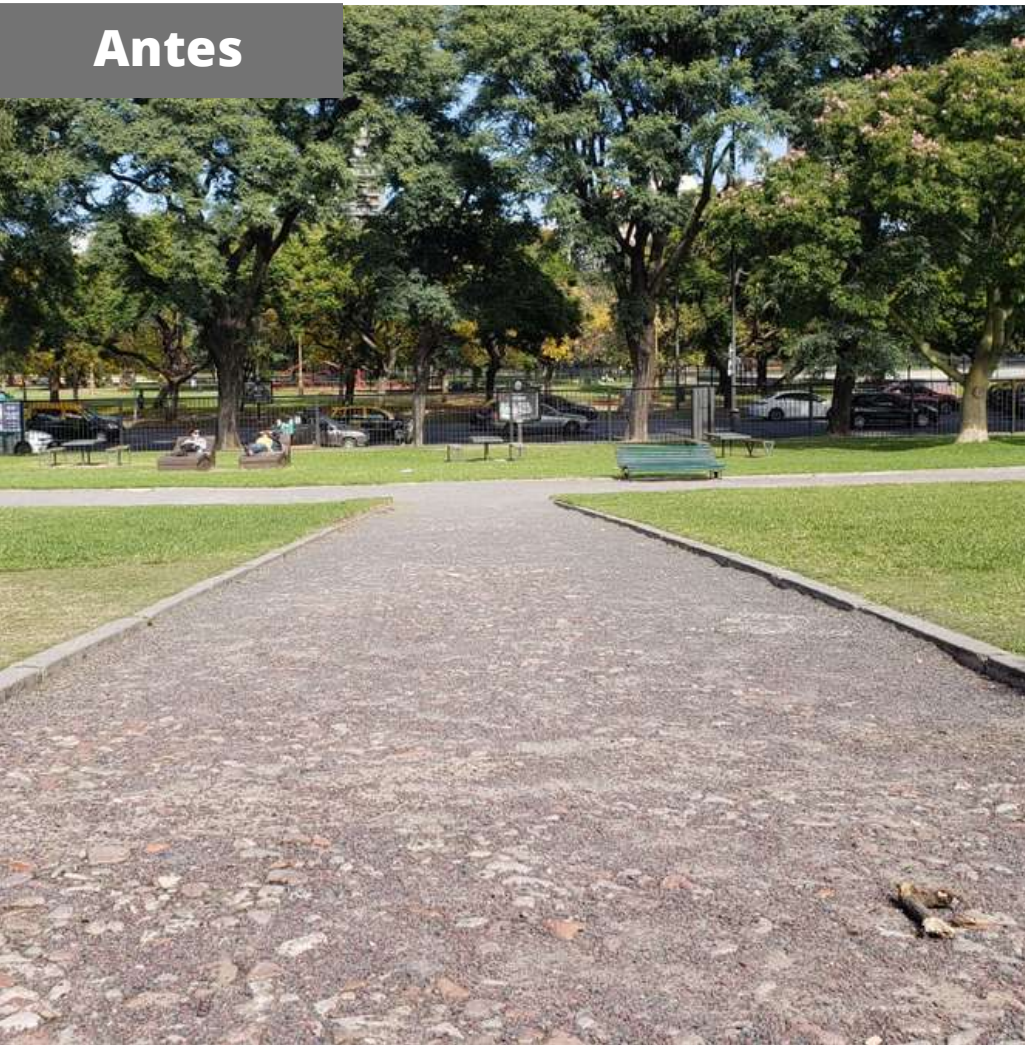

**Ahora**

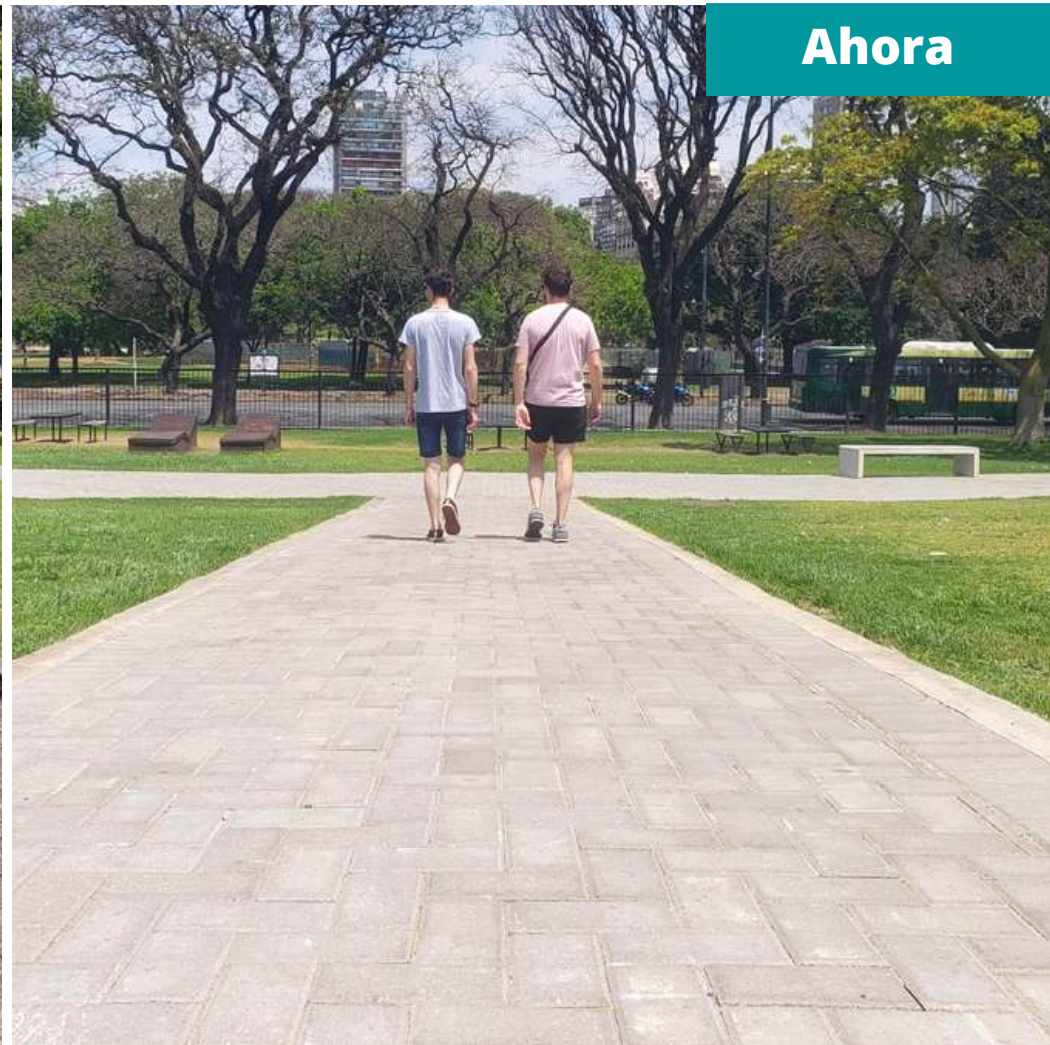





# PLAZA DE LAS NACIONES UNIDAS

La obra contempló los caminos laterales y traseros de una de las plazas más grandes y visitadas de Recoleta.

**Antes**



**Ahora**







# PLAZA DE LAS NACIONES UNIDAS

Además se generó un mirador para sacarse fotos con la Floralís Genérica de fondo.







# PLAZA DE LAS NACIONES UNIDAS

Nueva escalera en el acceso por Av. Figueroa Alcorta para facilitar el ascenso y descenso de pasajeros.

**Antes**



**Ahora**







# PLAZA DE LAS NACIONES UNIDAS

Se colocaron nuevas reposeras y decks con vista a la Floralis Genérica.







# PLAZA RODRIGUEZ PEÑA

Renovación total del canil, con sectores de césped sintético, circuito de juegos para las mascotas, nuevo mobiliario y luminarias.

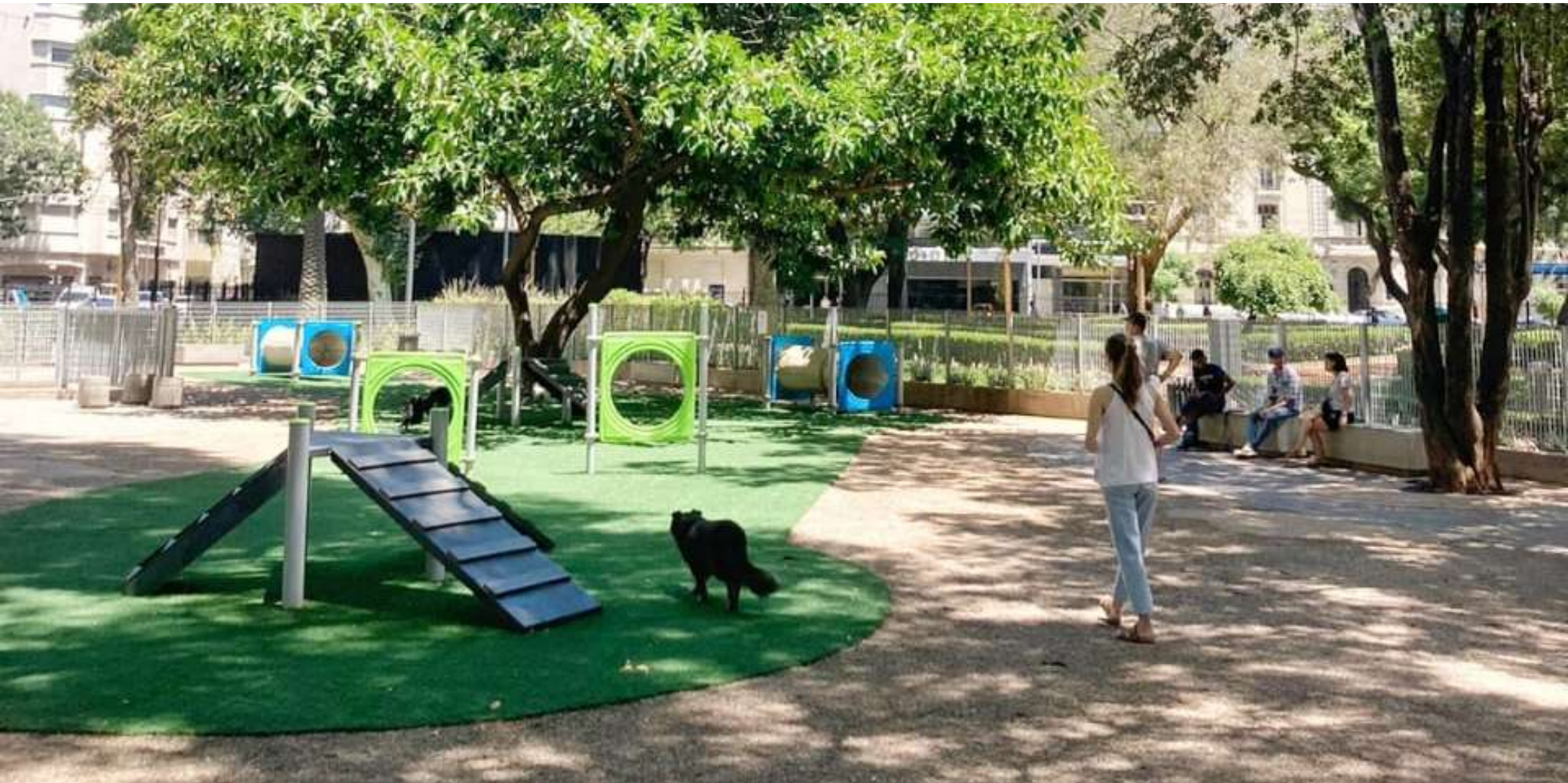





# PLAZA RODRIGUEZ PEÑA

Se amplió la superficie del canil en un 37%, se reforzó la protección perimetral y se sumó un acceso independiente por la calle Paraguay, entre otras mejoras.

**Antes**



**Ahora**







# PLAZA RODRIGUEZ PEÑA

Los vecinos y sus mascotas disfrutando del canil con sus nuevos juegos y bancos.







# PLAZA RODRIGUEZ PEÑA

Se sumó una carpeta sintética en la zona deportiva para jugar y entrenar al aire libre.







# PLAZA PETRONILA RODRIGUEZ

Se renovaron por completo el canil y el sector deportivo, ampliando un 64% la superficie total de la plaza.







# PLAZA PETRONILA RODRIGUEZ

La obra del canil incorporó nuevos juegos, bancos y luminarias, que le dan mayor seguridad e iluminación a la zona.







# PLAZA PETRONILA RODRIGUEZ

También se acondicionó el sector deportivo del entorno de la plaza, con mejor mobiliario para entrenar, bancos y plantaciones.







# PLAZA INT. ALVEAR

Acondicionamos los caminos internos, reemplazando las piedritas por intertrabado, para facilitar la circulación y también mejorar la estética.

**Antes**

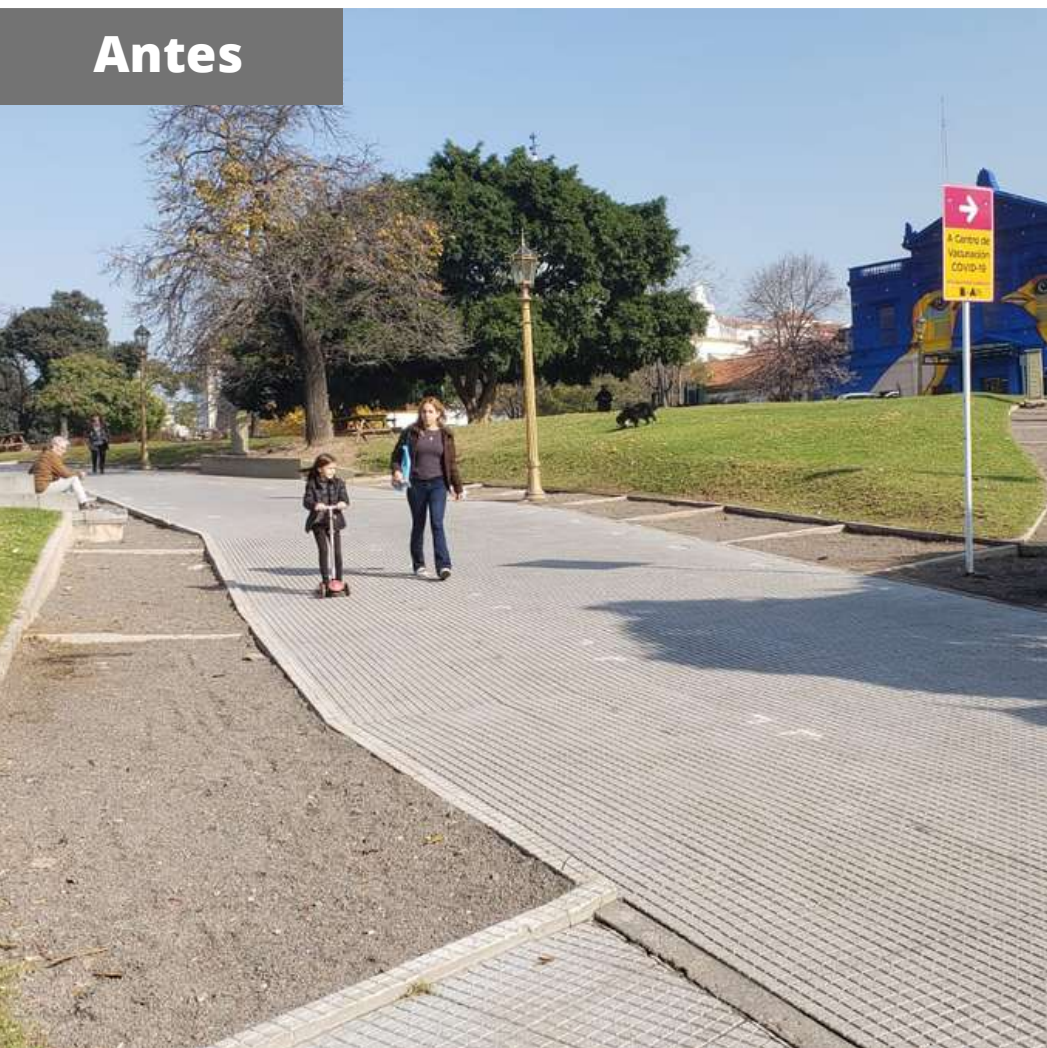

**Ahora**

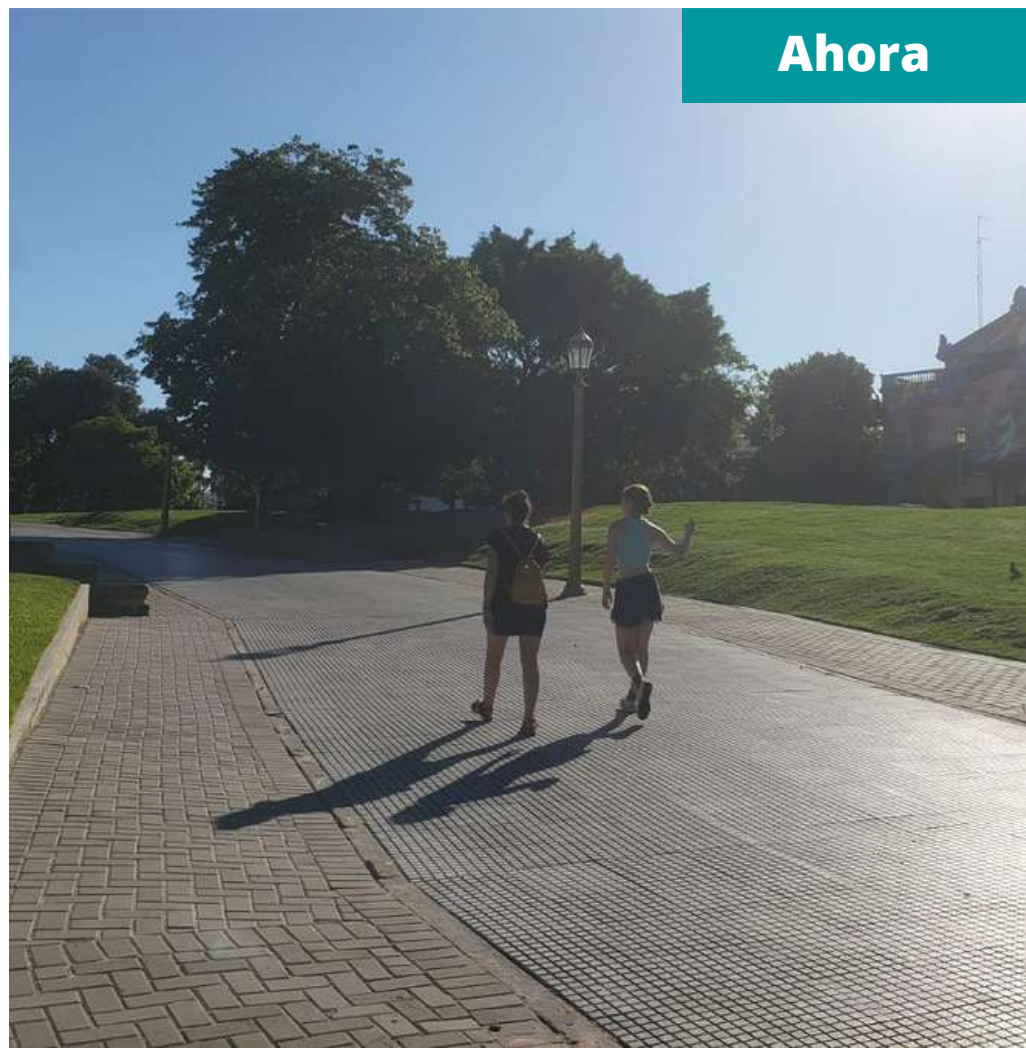





# PLAZA INT. ALVEAR

El corredor es muy transitado por vecinos y turistas por su cercanía con el Cementerio de la Recoleta, la Iglesia del Pilar y el Centro Cultural Recoleta.

**Antes**



**Ahora**







# PLAZA INT. ALVEAR

También se puso en valor el mirador, renovando tanto la superficie como los bancos.

**Antes**



**Ahora**







# PLAZA INT. ALVEAR

Colocamos nuevos cestos de basura en los caminos y en el Paseo Chabuca Granda.







# PARQUE THAYS

Puesta en valor junto a la Dirección General de Vías Peatonales: generamos nuevos caminos, plantamos cerezos, armamos canteros y sumamos mobiliario.







# PARQUE THAYS

Plantamos un corredor de cerezos que fueron donados por la Embajada de Armenia en Argentina.







# PLAZA MONSEÑOR DE ANDREA

Puesta en valor del sector deportivo. Se mejoró el solado y se incorporó nuevo equipamiento para adultos mayores y jóvenes.







# PLAZA MONSEÑOR DE ANDREA

La renovación contempló bancos, luminarias y un bebedero.







# PLAZA DANTE

Se incorporó un sistema de riego para la mejora de la superficie verde.

**Antes**



**Ahora**







# PLAZA JUAN XXIII

Generamos caminos internos en uno de los sectores más turísticos de Recoleta.

**Antes**



**Ahora**







# PLAZA AUSTRALIA

Inauguramos una escultura recibida en donación de la Embajada de Australia en Argentina.







# MÁS EXTENSIONES DE LOS SISTEMAS DE RIEGO

En Plaza Int. Alvear, Francia, Monseñor, Leloir, Emilio Mitre y Australia, con el objetivo de cubrir toda la superficie verde de cada espacio.







# NUEVAS PLANTACIONES

Creamos canteros para seguir embelleciendo cada espacio verde de Recoleta.







# MANTENIMIENTO

Cortes de césped, jardinería, riego manual e hidrolavado periódico de plazas, caniles y patios de juegos.







# VERIFICACIÓN DEL MOBILIARIO

Pintura, refuerzo y acondicionamiento permanente de bancos, rejas y accesorios de las plazas.





## 2. ARBOLADO





# ¡MÁS PLANTACIONES EN PLAZAS Y VEREDAS!

Vecinos, comerciantes, instituciones y encargados de edificio nos ayudan a cuidar los nuevos árboles.







# TAREAS DE ARBOLADO

Trabajos de mantenimiento y despeje de luminarias y señales de tránsito.

**Antes**



**Ahora**







# CORTES DE RAÍZ Y ACONDICIONAMIENTOS DE PLANTERAS

Continuamos mejorando las veredas en el entorno de los árboles para mejorar la accesibilidad de los vecinos.

**Antes**



**Ahora**





# 3. ESPACIO PÚBLICO





# PAVIMENTACIÓN DEL PASAJE PIZZURNO

Puesta en valor realizada en colaboración con el Ente de Mantenimiento Urbano Integral (EMUI) de la Ciudad.

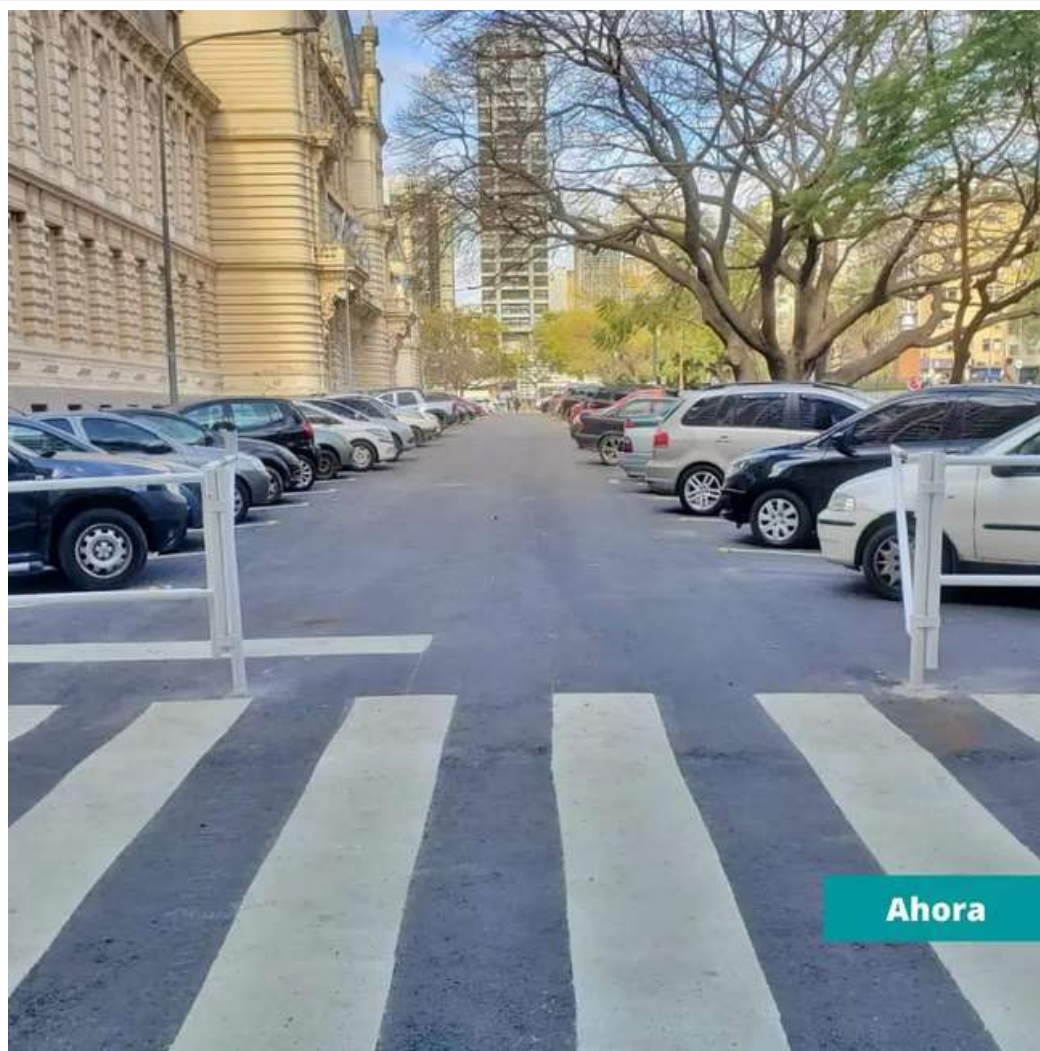
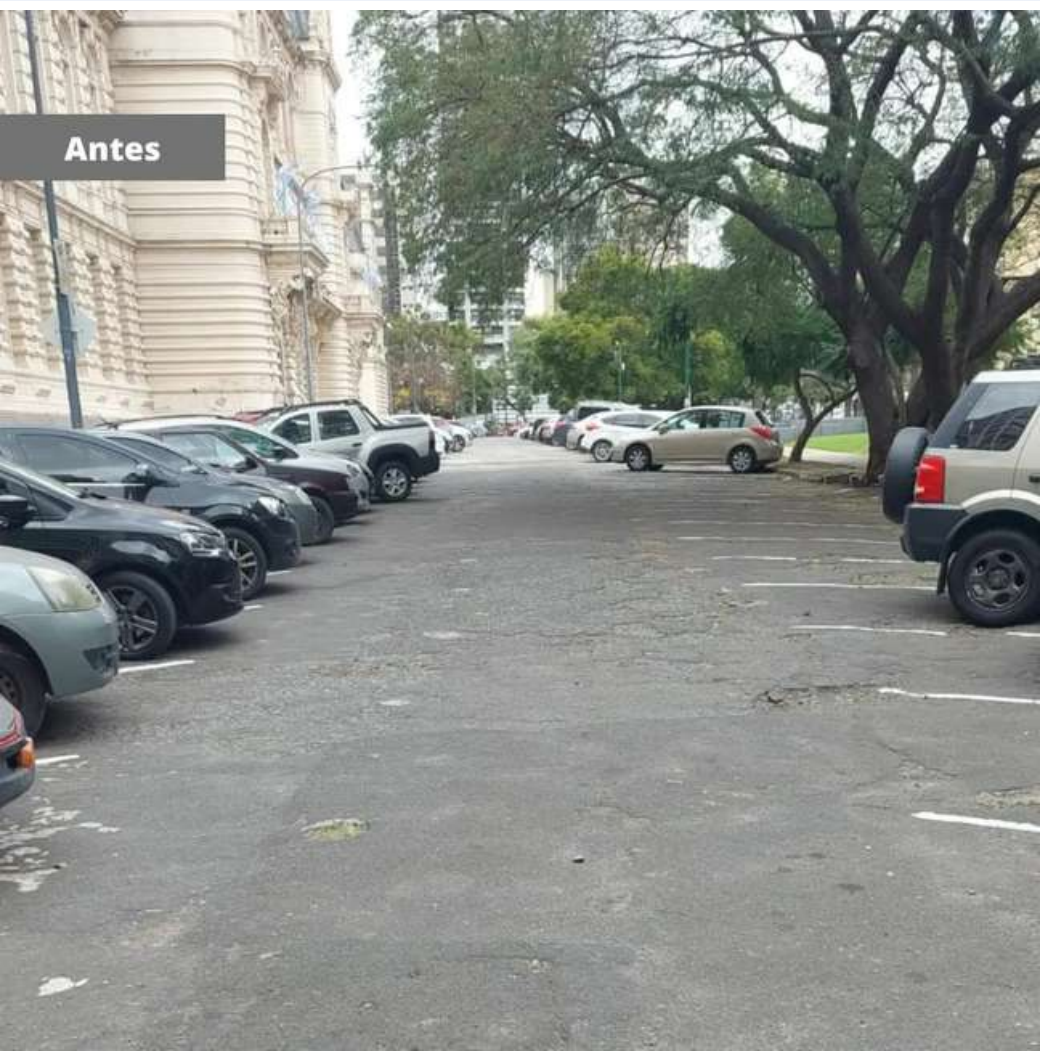





# PINTURA DEL MOBILIARIO URBANO

Mantenimiento periódico de buzones, respiradores y columnas del espacio público.

**Antes**



**Ahora**







# LIMPIEZA DE GRAFITIS

Seguimos emprolijando puestos de diarios y flores, fachadas de edificios, comercios e instituciones.

**Antes**



**Ahora**

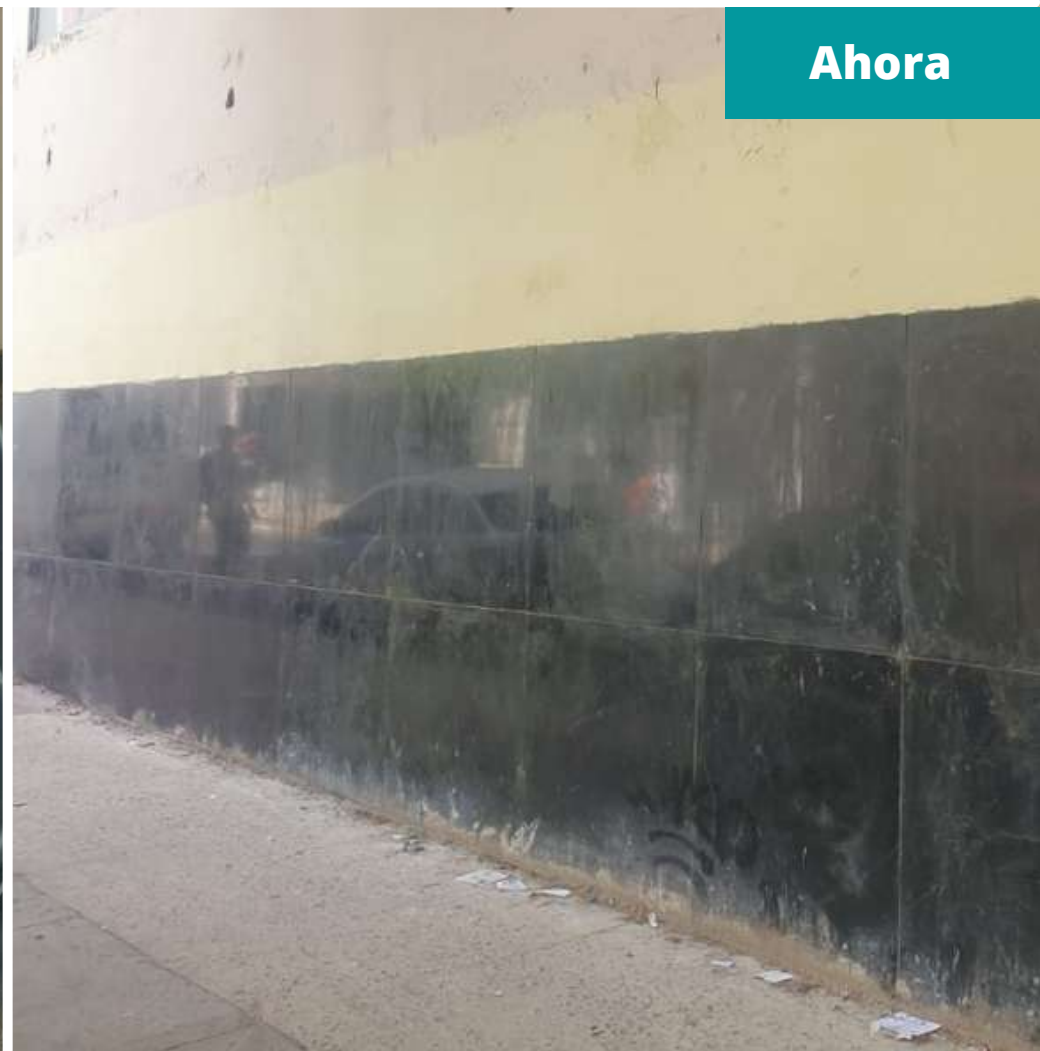



# 4. CERCANÍA Y COMUNICACIÓN





# REUNIONES DE VECINOS

Encuentros semanales en plazas y comercios gastronómicos, para escuchar sugerencias y planificar mejoras.







# APOYO A COMERCIANTES

Contacto permanente con representantes del sector gastronómico y productivo de Recoleta.







# TRABAJO EN EQUIPO CON POLICIAS Y BOMBEROS

Reuniones y actividades en conjunto con las Comisarías 2A y 2B y la Estación IV de Recoleta.







# CERCANIA CON COLEGIOS Y HOSPITALES

Encuentros periódicos con instituciones del ámbito educativo y médico de Recoleta.







# VISITAS A MUSEOS, EMBAJADAS E INSTITUCIONES

Organización de reuniones y actividades con diversas entidades culturales.







# VISITAS DE FUNCIONARIOS

Encuentros y recorridas con autoridades del Gobierno de la Ciudad.







# ANIVERSARIO DE RECOLETA

Festejamos con vecinos, comerciantes y el equipo de la Comuna los 290 años del barrio.







# MUESTRA FOTOGRÁFICA

Actividad organizada junto a José Díaz Diez (@fotos.antiguas.ba) en plazas y lugares emblemáticos de Recoleta.

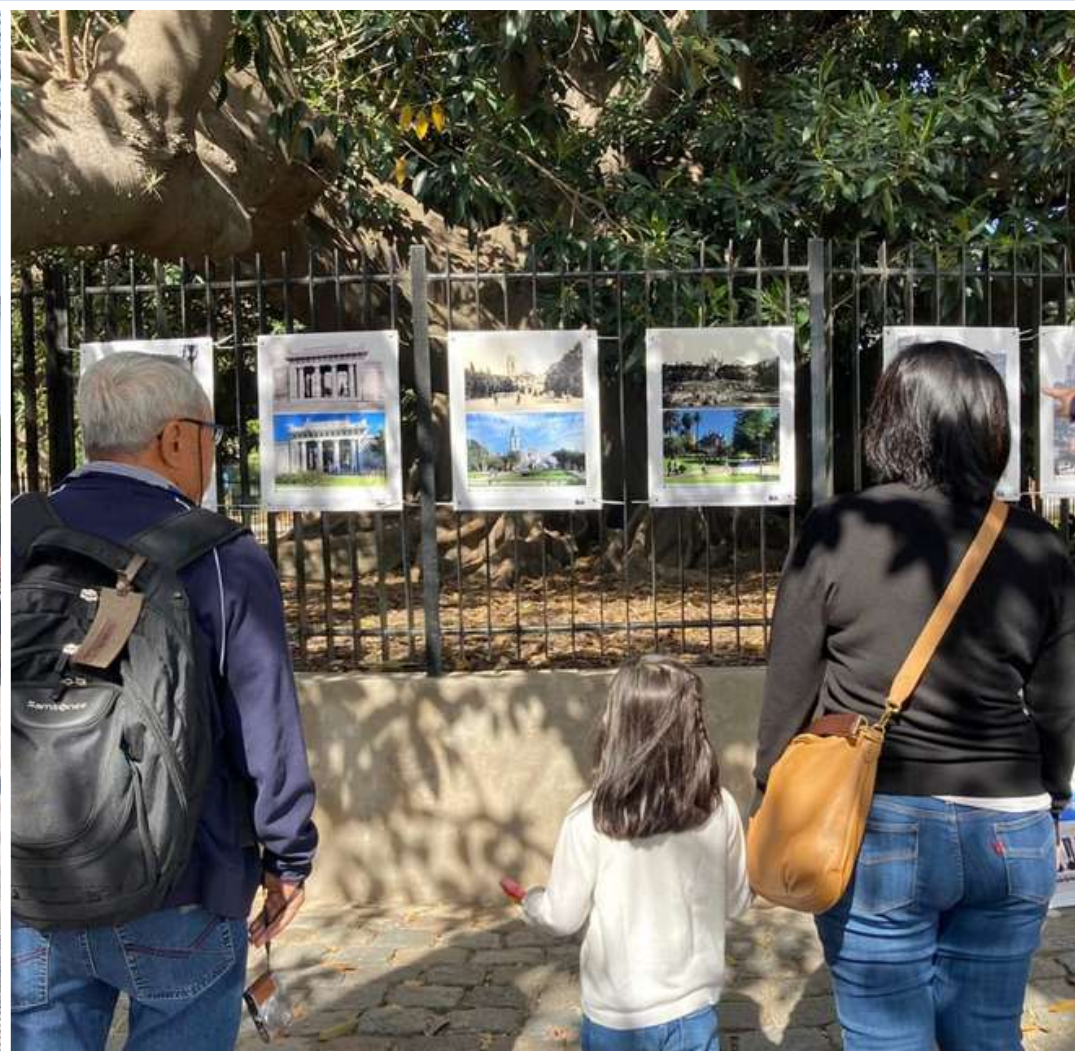





# ACTIVIDADES CON LOS VECINOS

Realizamos diferentes propuestas en las plazas para acercar la Comuna al barrio.







# NUEVA CARTELERÍA

Seguimos sumando señalética para concientizar al vecino sobre las normas de uso y las buenas prácticas en las plazas.







# REDES SOCIALES

Difusión diaria de obras, actividades y fotos en el perfil de Instagram @ramiroyreyno, con crecimiento de seguidores e interacciones.





# 6. PRESUPUESTO





# DISTRIBUCION PRESUPUESTARIA

Descripción	Vigente	Representación Sobre el Total	Devengado	Ejecución
Personal	\$152.263.299	10%	\$152.263.289	100%
Mantenimiento EEVV	\$1.333.195.963	85%	\$1.333.195.958	100%
Mantenimiento Arbolado	\$81.033.093	5%	\$81.033.084	100%
Servicios Básicos	\$6.341.420	0%	\$1.331.701	21%
Otras Contrataciones Caja-Mov-BAC	\$3.245.721	0%	\$2.570.340	79%
<b>TOTALES</b>	<b>\$1.576.079.496</b>	<b>100%</b>	<b>\$1.570.394.372</b>	<b>100%</b>



**¡MUCHAS  
GRACIAS!**