



Gobierno de la Ciudad de Buenos Aires
Secretaría de Educación
Subsecretaría de Educación
Dirección General de Planeamiento
Dirección de Investigación

2000

Serie I Relevamiento Anual

Niveles de Enseñanza

NIVEL PRIMARIO

Educación Común, de Adultos y Especial

Sectores Público y Privado

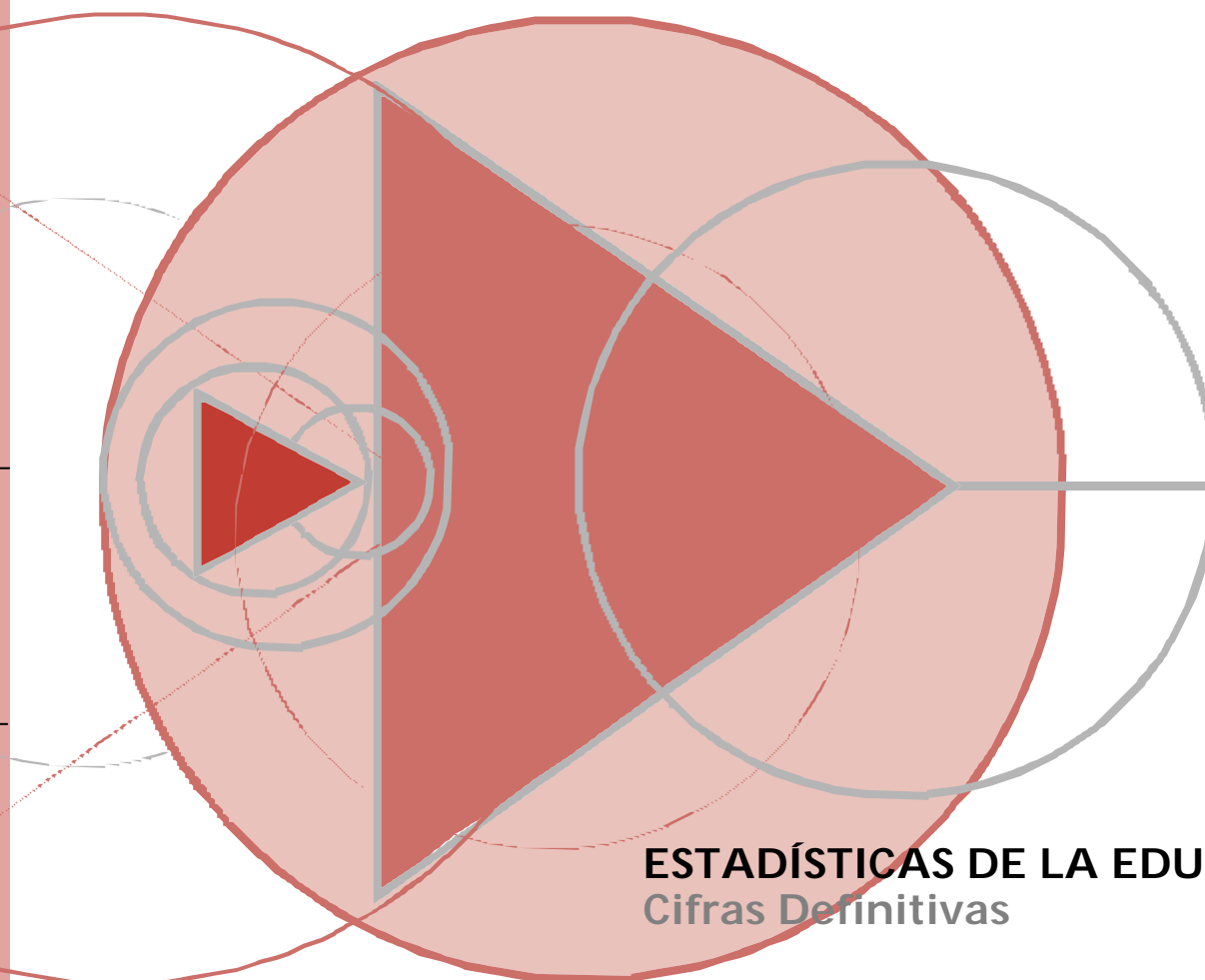

ESTADÍSTICAS DE LA EDUCACIÓN
Cifras Definitivas



Dirección de Investigación
Departamento de Estadística



ÍNDICE

2

Gobierno de la Ciudad de Buenos Aires, Secretaría de Educación, Subsecretaría de Educación,
Dirección General de Planeamiento, Dirección de Investigación, Departamento de Estadística

Estadísticas de la Educación. Cifras definitivas

Serie I: Relevamiento Anual 2000. Niveles de Enseñanza

N° 2: Nivel Primario: Educación Común, de Adultos y Especial. Sectores Público y Privado.

Gobierno de la Ciudad de Buenos Aires, Secretaría de Educación, Subsecretaría de Educación,
Dirección General de Planeamiento, Dirección de Investigación, Departamento de Estadística
Estadísticas de la Educación. Cifras definitivas.

Serie I. : Relevamiento Anual 2000

Niveles de Enseñanza

N° 2: Nivel Primario: Educación Común, de Adultos y Especial. Sectores Público y Privado

Buenos Aires, 2001

© Dirección de Investigación, Dirección General de Planeamiento, Subsecretaría de Educación, Secretaría de Educación, Gobierno de la Ciudad de Buenos Aires, 2000, 2001.

Hecho el depósito que marca la ley 11.723

Se permite la reproducción citando la fuente.

ISBN N° 987-549-022-9 (edición impresa en papel)

Impreso en la Argentina

GOBIERNO DE LA CIUDAD DE BUENOS AIRES

Jefe de Gobierno
Dr. Aníbal Ibarra

Vicejefa de Gobierno
Lic. Cecilia Felgueras

Secretario de Educación
Lic. Daniel F. Filmus

Subsecretaria de Educación
Lic. Roxana Perazza

Directora General de Planeamiento
Lic. Flavia Terigi

Directora de Investigación
Lic. Graciela A. Morgade

DEPARTAMENTO DE ESTADÍSTICA

Jefa del departamento: Nora Biasetti

Áreas:

1. Diseño conceptual y gráfico de cuestionarios

Malena Beer, Norberto Cortellini, Liliana Federico, Esteban Foulkes, Rosana Grazioli, María José Llanos Pozzi, Nancy Montes, Román Mussi, Hilda Tripichio, Federico Vocos.

2. Distribución, recuperación y archivo de cuestionarios; actualización de datos del Registro de Establecimientos

Hilda Tripichio, Jorge Ylla.

3. Control de la coherencia interna de los cuestionarios, carga de datos y consistencia de la información. Actualización de la base Registro de Establecimientos

Sergio Benítez, Norberto Cortellini, Liliana Federico, María Alba González, Rosana Grazioli, Andrea Miérez, Nancy Montes, Susana Rodríguez.

4. Acondicionamiento de bases y procesamiento

Ricardo Donaire, Andrea Miérez, Iván Silvero Salgueiro, María Florencia Sourrouille, Ethel Terreno, Federico Vocos,

5. Diseño conceptual y elaboración de publicaciones

Rosario Austral, Malena Beer, Adriana Fassio, Laura Lentini, María José Llanos Pozzi, Marta Nuza.

Boletines y trípticos: Norberto Cortellini, Nancy Montes.

6. Procesamiento de datos y elaboración de informes.

Luisa Iñigo, María Florencia Sourrouille.

7. Desarrollo de sistemas y apoyo técnico

Leonardo Charamone, Román Mussi.

Colaboraron con

Diseño de tapa: Patricia Ferrari sobre una idea de Gumersindo Serrano Gómez

Elaboración de mapas: Mónica Alustiza y Walter González.

ESTADÍSTICAS DE LA EDUCACIÓN

Listado de Series correspondientes a 2000

♦ ***Serie I. : Relevamiento Anual 2000.***
Niveles de Enseñanza

- N° 1: Nivel Inicial: Educación Común y Especial. Sectores Público y Privado.
- N° 2: Nivel Primario: Educación Común, de Adultos y Especial. Sectores Público y Privado.
- N° 3: Nivel Medio: Educación Común, de Adultos, Artística y Especial. Sectores Público y Privado.
- N° 4: Nivel Superior No Universitario: Educación Común y Artística. Sectores Público y Privado.
- N° 5: Educación Especial: Niveles Inicial, Primario y Medio. Sectores Público y Privado.
- N° 6: Educación de Adultos: Niveles Primario y Medio. Sectores Público y Privado.
- N° 7: Educación Artística: Niveles Medio y Superior No Universitario. Sectores Público y Privado.

Otras Ofertas Educativas

- N° 8: Características Generales de las Otras Ofertas Educativas dependientes de la Secretaría de Educación del Gobierno de la Ciudad de Buenos Aires. Sectores Público y Privado.

Características Generales.

- N° 9: Características Generales de los Servicios Educativos dependientes de la Secretaría de Educación del Gobierno de la Ciudad de Buenos Aires. Niveles de Enseñanza y Otras Ofertas Educativas. Sectores Público y Privado.

♦ ***Serie II.: Matrícula Inicial y Final 2000.***

Niveles de Enseñanza

- N° 1: Nivel Inicial: Educación Común. Sector Público.
- N° 2: Nivel Primario: Educación Común. Sector Público.
- N° 3: Nivel Medio: Educación Común. Sector Público.

♦ ***Serie III. Cuadernos Especiales.***

- Educación de Jóvenes y Adultos en la Ciudad Autónoma de Buenos Aires. 1996-2000.

♦ ***Serie IV. Datos Provisorios***

- Serie I. B. Relevamiento de Matrícula Inicial 2000. Educación Común. Niveles de Enseñanza. Datos Provisorios. N° 2: Nivel Primario: sector público.
- Serie I. B. Relevamiento de Matrícula Inicial 2000. Educación Común. Niveles de Enseñanza. Datos Provisorios. N° 3: Nivel Medio: sector público.



Serie I. Relevamiento Anual. Niveles de Enseñanza.
Nº 2. Nivel Primario. Educación Común, de Adultos y Especial.
Sectores Público y Privado.

1. ÍNDICE

2. PRESENTACIÓN	XII
3. INTRODUCCIÓN	XIII
4. ASPECTOS METODOLÓGICOS Y ANÁLISIS DE LA INFORMACIÓN	XIV
5. ABREVIATURAS	XLI
6. REFERENCIAS DE LOS CUADROS	XLI
7. CUADROS ESTADÍSTICOS	XLII
7.1. CARACTERÍSTICAS GENERALES	1
Cuadro 1. Unidades educativas, secciones, alumnos matriculados, cargos docentes y horas cátedra semanales de la planta orgánico-funcional (P.O.F.) por sector según distrito escolar	2
Cuadro 2. Unidades educativas, secciones, alumnos matriculados, cargos docentes y horas cátedra semanales de la planta orgánico-funcional (P.O.F.) por tipo de educación según distrito escolar	3
Cuadro 3. SECTOR PÚBLICO. Unidades educativas, secciones, alumnos matriculados, cargos docentes de la planta orgánico-funcional (P.O.F.) por tipo de educación según distrito escolar	4
Cuadro 4. SECTOR PRIVADO. Unidades educativas, secciones, alumnos matriculados, cargos docentes y horas cátedra semanales de la planta orgánico-funcional (P.O.F.) por tipo de educación según distrito escolar	5
7.2. EDUCACIÓN COMÚN	6
Unidades educativas	7

Cuadro 5.	Unidades educativas por dependencia funcional, tipo de establecimiento y tipo de jornada de la unidad educativa según distrito escolar	8
7.2.1. Sector Público		9
Cuadro 6.	Unidades educativas, secciones, alumnos matriculados y cargos docentes de la planta orgánico-funcional (P.O.F.) por dependencia funcional según distrito escolar	10
7.2.1.1. Secciones		11
Total de secciones		12
Cuadro 7.	Total de secciones por turno según distrito escolar	13
Cuadro 8.	Total de secciones por dependencia funcional y tipo de establecimiento según distrito escolar	14
Secciones de grados comunes		15
Cuadro 9.	Secciones de grados comunes por grado según distrito escolar	16
Cuadro 10.	TURNO MAÑANA. Secciones de grados comunes por grado según distrito escolar	17
Cuadro 11.	TURNO TARDE. Secciones de grados comunes por grado según distrito escolar.	18
Cuadro 12.	TURNO DOBLE. Secciones de grados comunes por grado según distrito escolar	19
Cuadro 13.	Secciones de grados comunes por dependencia funcional y grado según distrito escolar	20
Secciones de grados de recuperación		21
Cuadro 14.	Secciones de grados de recuperación por turno y tipo de sección según distrito escolar	22
7.2.1.2. Alumnos matriculados		23
Total de alumnos matriculados		24

Cuadro 15.	Total de alumnos matriculados por turno y sexo según distrito escolar	25
Cuadro 16.	Total de alumnos matriculados por dependencia funcional y tipo de establecimiento según distrito escolar	26
Cuadro 17.	Distribución porcentual de los alumnos matriculados por país de origen según distrito escolar	27
Cuadro 18.	Distribución porcentual de los alumnos integrados a la educación común por tipo de problemática atendida según distrito escolar de origen	28
Cuadro 19.	Total de alumnos matriculados por grado según edad	29
<i>Alumnos matriculados en grados comunes</i>		30
Cuadro 20.	Alumnos matriculados en grados comunes por turno y sexo según distrito escolar	31
Cuadro 21.	Alumnos matriculados en grados comunes por grado según distrito escolar	32
Cuadro 22.	Alumnas matriculadas mujeres en grados comunes por grado según distrito escolar	33
Cuadro 23.	Alumnos matriculados varones en grados comunes por grado según distrito escolar	34
Cuadro 24.	TURNO MAÑANA. Alumnos matriculados en grados comunes por grado según distrito escolar	35
Cuadro 25.	TURNO TARDE. Alumnos matriculados en grados comunes por grado según distrito escolar	36
Cuadro 26.	TURNO DOBLE. Alumnos matriculados en grados comunes por grado según distrito escolar	37
Cuadro 27.	Alumnos matriculados en grados comunes por dependencia funcional y grado según distrito escolar	38
Cuadro 28.	Alumnos matriculados en grados comunes por grado según edad	39
<i>Alumnos matriculados en grados de recuperación</i>		40
Cuadro 29.	Alumnos matriculados en grados de recuperación por turno y tipo de sección según distrito escolar	41
Cuadro 30.	Alumnas matriculadas mujeres en grados de recuperación por turno y tipo de sección según distrito escolar	42
Cuadro 31.	Alumnos matriculados varones en grados de recuperación por turno y tipo de sección según distrito escolar	43
<i>Alumnos repetidores</i>		44
<i>Total de alumnos repetidores</i>		45
Cuadro 32.	Total de alumnos repetidores por grado según distrito escolar	46

<i>Alumnos repetidores matriculados en grados comunes</i>	47
Cuadro 33. Alumnos repetidores matriculados en grados comunes por grado según distrito escolar	48
Cuadro 34. Porcentaje de alumnos repetidores sobre el total de los alumnos matriculados en grados comunes por grado según distrito escolar	49
Cuadro 35. Porcentaje de alumnas repetidoras mujeres sobre el total de las alumnas matriculadas mujeres en grados comunes por grado según distrito escolar	50
Cuadro 36. Porcentaje de alumnos repetidores varones sobre el total de los alumnos matriculados varones en grados comunes por grado según distrito escolar	51
Cuadro 37. TURNO MAÑANA. Porcentaje de alumnos repetidores sobre los alumnos matriculados en grados comunes por grado según distrito escolar	52
Cuadro 38. TURNO TARDE. Porcentaje de alumnos repetidores sobre los alumnos matriculados en grados comunes por grado según distrito escolar	53
Cuadro 39. TURNO DOBLE. Porcentaje de alumnos repetidores sobre los alumnos matriculados en grados comunes por grado según distrito escolar	54
Cuadro 40. Porcentaje de alumnos repetidores sobre el total de los alumnos matriculados en grados comunes por dependencia funcional y tipo de establecimiento según distrito escolar	55
<i>Alumnos con sobreedad</i>	56
<i>Alumnos con sobreedad matriculados en grados comunes</i>	57
Cuadro 41. Alumnos con sobreedad matriculados en grados comunes por grado según distrito escolar	58
Cuadro 42. Porcentaje de alumnos con sobreedad sobre el total de alumnos matriculados en grados comunes por grado según distrito escolar	59
Cuadro 43. TURNO MAÑANA. Porcentaje de alumnos con sobreedad sobre los alumnos matriculados en grados comunes por grado según distrito escolar	60
Cuadro 44. TURNO TARDE. Porcentaje de alumnos con sobreedad sobre los alumnos matriculados en grados comunes por grado según distrito escolar	61
Cuadro 45. TURNO DOBLE. Porcentaje de alumnos con sobreedad sobre los alumnos matriculados en grados comunes por grado según distrito escolar	62

7.2.1.3. Cargos y horas cátedra semanales	63
Cuadro 46. Total de cargos docentes cubiertos por dependencia funcional y situación de revista según distrito escolar	64
Cuadro 47. Porcentaje de cargos docentes cubiertos sobre el total de cargos docentes de la planta orgánico-funcional (P.O.F.) por dependencia funcional y tipo de establecimiento según distrito escolar	65
Cuadro 48. Total de cargos docentes de la planta orgánico-funcional (P.O.F.) por tipo de función según distrito escolar	66
Cuadro 49. Porcentaje de cargos docentes cubiertos atendidos por suplentes según distrito escolar	67
Cuadro 50. Total de cargos docentes y horas cátedra semanales atendidos por contratados según distrito escolar	68
Cuadro 51. Total de cargos no docentes por dependencia funcional y tipo de cargo según distrito escolar	69
7.2.1.4. Alumnos matriculados al último día de clases, promovidos y egresados 1999	70
Cuadro 52. Alumnos promovidos 1999 por grado según distrito escolar	71
Cuadro 53. Alumnos matriculados al último día de clases de 1999 y porcentaje de promovidos 1999 por grado según distrito escolar	72
Cuadro 54. Alumnas matriculadas mujeres al último día de clases de 1999 y porcentaje de promovidas 1999 por grado según distrito escolar	73
Cuadro 55. Alumnos matriculados varones al último día de clases de 1999 y porcentaje de promovidos 1999 por grado según distrito escolar	74
Cuadro 56. JORNADA SIMPLE. Alumnos matriculados al último día de clases de 1999 y porcentaje de promovidos 1999 por grado según distrito escolar	75
Cuadro 57. JORNADA COMPLETA. Alumnos matriculados al último día de clases de 1999 y porcentaje de promovidos 1999 por grado según distrito escolar	76
Cuadro 58. Alumnos matriculados en séptimo grado al último día de clases de 1999 y porcentaje de alumnos egresados 1999 por tipo de jornada de la unidad educativa según distrito escolar	77
7.2.2. Sector Privado	78
Cuadro 59. Unidades educativas, secciones, alumnos matriculados, cargos docentes y horas cátedra semanales de la planta orgánico-funcional (P.O.F.) según distrito escolar	79

7.2.2.1. Secciones	80
Cuadro 60. Secciones independientes por grado y secciones múltiples según distrito escolar	81
Cuadro 61. TURNO MAÑANA. Secciones independientes por grado según distrito escolar	82
Cuadro 62. TURNO TARDE. Secciones independientes por grado y secciones múltiples según distrito escolar	83
Cuadro 63. TURNO DOBLE. Secciones independientes por grado según distrito escolar	84
7.2.2.2. Alumnos matriculados	85
Cuadro 64. Alumnos matriculados por turno y sexo según distrito escolar	86
Cuadro 65. Alumnos matriculados por grado según distrito escolar	87
Cuadro 66. Alumnas matriculadas mujeres por grado según distrito escolar	88
Cuadro 67. Alumnos matriculados varones por grado según distrito escolar	89
Cuadro 68. TURNO MAÑANA. Alumnos matriculados por grado según distrito escolar	90
Cuadro 69. TURNO TARDE. Alumnos matriculados por grado según distrito escolar	91
Cuadro 70. TURNO DOBLE. Alumnos matriculados por grado según distrito escolar	92
Cuadro 71. Distribución porcentual de los alumnos matriculados por país de origen según distrito escolar	93
Cuadro 72. Distribución porcentual de los alumnos integrados a la educación común por tipo de problemática atendida según distrito escolar de origen	94
Cuadro 73. Alumnos matriculados por grado según edad	95
Alumnos repetidores	96
Cuadro 74. Alumnos repetidores por grado según distrito escolar	97
Cuadro 75. Porcentaje de alumnos repetidores sobre el total de los alumnos matriculados por grado según distrito escolar	98
Cuadro 76. Porcentaje de alumnas repetidoras mujeres sobre el total de las alumnas matriculadas mujeres por grado según distrito escolar	99
Cuadro 77. Porcentaje de alumnos repetidores varones sobre el total de los alumnos matriculados varones por grado según distrito escolar	100
Cuadro 78. TURNO MAÑANA. Porcentaje de alumnos repetidores sobre los alumnos matriculados por grado según distrito escolar	101

Cuadro 79.	TURNO TARDE. Porcentaje de alumnos repetidores sobre los alumnos matriculados por grado según distrito escolar	102
Cuadro 80.	TURNO DOBLE. Porcentaje de alumnos repetidores sobre los alumnos matriculados por grado según distrito escolar	103
<i>Alumnos con sobreedad</i>		104
Cuadro 81.	Alumnos con sobreedad por grado según distrito escolar	105
Cuadro 82.	Porcentaje de alumnos con sobreedad sobre el total de alumnos matriculados por grado según distrito escolar	106
Cuadro 83.	TURNO MAÑANA. Porcentaje de alumnos con sobreedad sobre los alumnos matriculados por grado según distrito escolar	107
Cuadro 84.	TURNO TARDE. Porcentaje de alumnos con sobreedad sobre los alumnos matriculados por grado según distrito escolar	108
Cuadro 85.	TURNO DOBLE. Porcentaje de alumnos con sobreedad sobre los alumnos matriculados por grado según distrito escolar	109
<i>7.2.2.3. Cargos y horas cátedra semanales</i>		110
Cuadro 86.	Total de cargos docentes cubiertos de la planta orgánico-funcional (P.O.F.) por situación de revista y total de horas cátedra semanales cubiertas de la planta orgánico funcional (P.O.F.) por situación de revista según distrito escolar	111
Cuadro 87.	Porcentaje de cargos docentes cubiertos sobre el total de cargos docentes de la planta orgánico-funcional (P.O.F.) por según distrito escolar y porcentaje de horas cátedra semanales cubiertas sobre el total de horas cátedra semanales de la planta orgánico-funcional (P.O.F.) según distrito escolar	112
Cuadro 88.	Total de cargos docentes de la planta orgánico-funcional (P.O.F.) por tipo de función según distrito escolar	113
Cuadro 89.	Porcentaje de cargos docentes cubiertos de la planta orgánico-funcional (P.O.F.) atendidos por suplentes y porcentaje de horas cátedra semanales de la planta orgánico-funcional (P.O.F.) atendidas por suplentes según distrito escolar	114
Cuadro 90.	Cargos docentes atendidos por contratados y horas cátedra semanales atendidas por contratados según distrito escolar	115
Cuadro 91.	Total de cargos no docentes por tipo de cargo según distrito escolar	116
<i>7.2.2.4. Alumnos matriculados al último día de clases, promovidos y egresados 1999</i>		117
Cuadro 92.	Alumnos promovidos 1999 por grado según distrito escolar	118
Cuadro 93.	Alumnos matriculados al último día de clases de 1999 y porcentaje de promovidos 1999 por grado según distrito escolar	119

Cuadro 94.	Alumnas matriculadas mujeres al último día de clases de 1999 y porcentaje de promovidas 1999 por grado según distrito escolar	120
Cuadro 95.	Alumnos matriculados varones al último día de clases de 1999 y porcentaje de promovidos 1999 por grado según distrito escolar	121
Cuadro 96.	JORNADA SIMPLE. Alumnos matriculados al último día de clases de 1999 y porcentaje de promovidos 1999 por grado según distrito escolar	122
Cuadro 97.	JORNADA COMPLETA. Alumnos matriculados al último día de clases de 1999 y porcentaje de promovidos 1999 por grado según distrito escolar	123
Cuadro 98.	AMBAS JORNADAS. Alumnos matriculados al último día de clases de 1999 y porcentaje de promovidos 1999 por grado según distrito escolar	124
Cuadro 99.	Porcentaje de alumnos egresados sobre los alumnos matriculados en séptimo grado al último día de clases de 1998 por tipo de jornada de la unidad educativa según distrito escolar	125

7.3. EDUCACIÓN DE ADULTOS

7.3.1. Sector Público

Cuadro 100.	Unidades educativas, anexos/ centros educativos, secciones, alumnos matriculados y cargos docentes de la planta orgánico-funcional (P.O.F.) según distrito escolar	128
Cuadro 101.	ESCUELAS PRIMARIAS PARA ADULTOS - CENTROS EDUCATIVOS DE NIVEL PRIMARIO. Unidades educativas, anexos/ centros educativos, secciones, alumnos matriculados y cargos docentes de la planta orgánico-funcional (P.O.F.) según distrito escolar	129
Cuadro 102.	CENTROS DE ALFABETIZACION, EDUCACION BÁSICA Y TRABAJO - CENTROS DE TERMINALIDAD A DISTANCIA. Unidades educativas, anexos/ centros educativos, secciones y alumnos matriculados según distrito escolar	130

7.3.1.1. Secciones

Cuadro 103.	Secciones por tipo de establecimiento y tipo de sección según distrito escolar	132
Cuadro 104.	TURNO MAÑANA – TURNO TARDE – TURNO VESPERTINO/ NOCHE. Secciones independientes por ciclo y secciones múltiples según distrito escolar	133

7.3.1.2. Alumnos matriculados	134
Cuadro 105. Alumnos matriculados por tipo de establecimiento y ciclo según distrito escolar	135
Cuadro 106. Distribución porcentual de alumnos matriculados por tipo de establecimiento y sexo según distrito escolar	136
Cuadro 107. Distribución porcentual de alumnos matriculados por ciclo y sexo según distrito escolar	137
Cuadro 108. TURNO MAÑANA – TURNO TARDE - TURNO VESPERTINO/ TURNO NOCHE. Alumnos matriculados por ciclo según distrito escolar	138
Cuadro 109. Distribución porcentual de los alumnos matriculados por país de origen según distrito escolar	139
Cuadro 110. Alumnos matriculados por ciclo según edad	140
7.3.1.3. Cargos	141
Cuadro 111. Total de cargos docentes cubiertos de la planta orgánico funcional (P.O.F) por tipo de establecimiento y situación de revista según distrito escolar	142
Cuadro 112. Porcentaje de cargos docentes cubiertos y total de cargos docentes de la planta orgánico-funcional (P.O.F.) por tipo de establecimiento según distrito escolar	143
Cuadro 113. Total de cargos docentes de la planta orgánico-funcional (P.O.F.) por tipo de función según distrito escolar	144
Cuadro 114. Cargos docentes cubiertos de la planta orgánico-funcional (P.O.F.) atendidos por suplentes y cargos docentes fuera de la planta orgánico funcional (P.O.F.) atendidos por contratados según distrito escolar	145
Cuadro 115. Total de cargos no docentes por tipo de cargo según distrito escolar	146
7.3.1.4. Alumnos matriculados al último día de clases, promovidos y egresados 1999	147
Cuadro 116. Alumnos promovidos por ciclo y sexo según distrito escolar	148
Cuadro 117. Alumnos matriculados al último día de clases de 1999 y porcentaje de promovidos 1999 por ciclo según distrito escolar	149
Cuadro 118. Alumnas matriculadas mujeres al último día de clases de 1999 y porcentaje de promovidas 1999 por ciclo según distrito escolar	150
Cuadro 119. Alumnos matriculados varones al último día de clases de 1999 y porcentaje de promovidos varones 1999 por ciclo según distrito escolar	151
Cuadro 120. Porcentaje de los alumnos egresados 1999 sobre los alumnos matriculados en tercer ciclo al último día de clases de 1999 por sexo según distrito escolar	152

7.3.2. Sector Privado	153
Cuadro 121. Unidades educativas, secciones, alumnos matriculados, cargos docentes y horas cátedra semanales de la planta orgánico-funcional (P.O.F.) según distrito escolar	154
7.3.2.1. Secciones	155
Cuadro 122. Secciones por turno y tipo de sección según distrito escolar	156
Cuadro 123. Secciones independientes por turno y ciclo y secciones múltiples por turno según distrito escolar	157
7.3.2.2. Alumnos matriculados	158
Cuadro 124. Distribución porcentual de alumnos matriculados por ciclo y sexo según distrito escolar	159
Cuadro 125. Alumnos matriculados por ciclo y turno según distrito escolar	160
Cuadro 126. Distribución porcentual de los alumnos matriculados por país de origen según distrito escolar	161
Cuadro 127. Alumnos matriculados por ciclo según edad	162
7.3.2.3. Cargos y horas cátedra semanales	163
Cuadro 128. Total de cargos docentes cubiertos de la planta orgánico-funcional (P.O.F.) y total de horas cátedra semanales cubiertas de la planta orgánico funcional (P.O.F.) según distrito escolar	164
Cuadro 129. Total de cargos docentes de la planta orgánico-funcional (P.O.F.) por tipo de función según distrito escolar	165
Cuadro 130. Total de cargos no docentes por tipo de cargo según distrito escolar	166
7.3.2.4. Alumnos matriculados al último día de clases, promovidos y egresados 1999	167
Cuadro 131. Alumnos promovidos por ciclo y sexo según distrito escolar	168
Cuadro 132. Alumnos matriculados al último día de clases de 1999 y porcentaje de promovidos 1999 por ciclo según distrito escolar	169
Cuadro 133. Alumnas matriculadas mujeres al último día de clases de 1999 y porcentaje de promovidas 1999 por ciclo según distrito escolar	170

Cuadro 134.	Alumnos matriculados varones al último día de clases de 1999 y porcentaje de promovidos varones 1999 por ciclo según distrito escolar	171
Cuadro 135.	Porcentaje de alumnos egresados 1999 sobre los alumnos matriculados en tercer ciclo al último día de clases de 1999 por sexo según distrito escolar	172
7.4. EDUCACIÓN ESPECIAL		173
7.4.1. Sector Público		174
Cuadro 136.	Unidades educativas, secciones/ grupos y alumnos matriculados por tipo de establecimiento según distrito escolar	175
Cuadro 137.	Alumnos por tipo de problemática atendida según distrito escolar	176
Cuadro 138.	Alumnos por tipo de establecimiento según tipo de problemática atendida	177
Cuadro 139.	Alumnos matriculados por edad y alumnos matriculados por sexo según distrito escolar	178
7.4.2. Sector Privado		179
Cuadro 140.	Unidades educativas, secciones/ grupos y alumnos matriculados según distrito escolar	180
Cuadro 141.	Alumnos por tipo de problemática atendida según distrito escolar	181
Cuadro 142.	Alumnos matriculados por edad y alumnos matriculados por sexo según distrito escolar	182
8. GLOSARIO		XLIII
<i>Distritos Escolares de la Ciudad de Buenos Aires (mapa)</i>		



Gobierno de la Ciudad de Buenos Aires
Secretaría de Educación
Subsecretaría de Educación
Dirección General de Planeamiento
Dirección de Investigación

2. PRESENTACIÓN

El Departamento de Estadística de la Dirección de Investigación dependiente de la Secretaría de Educación del Gobierno de la Ciudad de Buenos Aires presenta en esta publicación información básica correspondiente al nivel primario de los sectores público y privado. Este documento corresponde al Número 2 de la Serie I: "Relevamiento Anual 2000. Niveles de Enseñanza".

Desde 1978, el Departamento de Estadística de la Dirección de Investigación releva y procesa regularmente información proveniente de los establecimientos educativos del sector público dependientes de la Secretaría de Educación en sus diferentes niveles y tipos de educación. A partir de 1994, los establecimientos del sector privado también participan de los relevamientos del Departamento de Estadística.

En la actualidad, el Departamento de Estadística organiza anualmente tres relevamientos que permiten contar con información sobre todos los establecimientos educativos públicos y privados de la Ciudad Autónoma de Buenos Aires, a saber:

- 1) Relevamiento de Matrícula Inicial, sobre establecimientos públicos.
- 2) Relevamiento Anual de la Ciudad Autónoma de Buenos Aires. La Secretaría de Educación del Gobierno de la Ciudad de Buenos Aires participa del Relevamiento Anual organizado por el Ministerio de Educación de la Nación. Este relevamiento tiene por objetivo producir estadísticas educativas comparables a nivel nacional sobre todas las unidades educativas de la Ciudad Autónoma de Buenos Aires.
- 3) Relevamiento de Matrícula Final, con datos al último día de clases de cada año sobre todos los establecimientos públicos.

El Relevamiento de Matrícula Inicial, con datos al 31 de marzo de cada año, recoge datos sobre la matrícula escolar al comienzo del ciclo lectivo. A partir de este instrumento podemos, entonces, conocer cuántos son los alumnos matriculados que comenzaron las clases en los establecimientos dependientes de la Secretaría de Educación de todos los niveles y tipos de educación.

El Relevamiento Anual se realiza a partir de 1996, en el marco de la Resolución N°48/ 95 del Consejo Federal de Cultura y Educación, es organizado por el Ministerio de Educación de la Nación. El Relevamiento Anual recoge datos al 30 de abril sobre establecimientos públicos y privados, de todos los niveles y tipos de educación. En este sentido, permite registrar los alumnos que, a poco más de un mes de haber comenzado las clases, continúan en el sistema. Esta estabilidad de la matrícula es una condición especialmente relevante ya que el principal objetivo de este relevamiento es garantizar la comparabilidad a nivel nacional.

Por su parte, el Relevamiento de Matrícula Final permite recoger información sobre los alumnos matriculados al último día de clase: cuántos son, cuántos promueven al último día de clases, y el número de alumnos no promovidos. En este relevamiento también se obtienen datos que permiten analizar los movimientos de matrícula registrados en cada establecimiento, ya que se solicita información sobre la cantidad de alumnos que han ingresado o han salido de la unidad educativa durante el transcurso del ciclo lectivo.



*Gobierno de la Ciudad de Buenos Aires
Secretaría de Educación
Subsecretaría de Educación
Dirección General de Planeamiento
Dirección de Investigación*

Los tres relevamientos se realizan en momentos diferentes de un mismo ciclo escolar y permiten contar con información de diversa índole que sería imposible recolectar en una única toma. El principal motivo por el cual se justifica la realización del relevamiento de Matrícula Inicial es que el mismo permite obtener información que en la jurisdicción resulta de vital importancia para la planificación del proyecto del año y que no es recogida por el Relevamiento Anual, que se realiza en una fecha cercana al primero. Tal es el caso, por ejemplo, de la información correspondiente al lugar de residencia de los alumnos que concurren a las escuelas de la Ciudad Autónoma de Buenos Aires ya que un porcentaje importante de estos últimos proceden de la Provincia de Buenos Aires. Por su parte, la comparación de los datos de Matrícula Inicial y Final permite analizar en detalle los flujos de matrícula a lo largo de un ciclo lectivo (así, por ejemplo, podemos saber cuántos alumnos comienzan el ciclo lectivo y cuántos terminan el mismo).

3 . INTRODUCCIÓN

La publicación que aquí presentamos tiene por objeto la difusión de información referida a las unidades educativas del nivel primario de los sectores público y privado para la educación común, de adultos y especial dependientes de la Secretaría de Educación del Gobierno de la Ciudad de Buenos Aires. La fuente de información es el Relevamiento Anual 2000, el cual permite analizar las características del sistema educativo al 30 de abril de 2000.

La presente publicación reúne datos sobre unidades educativas, alumnos matriculados, secciones o grupos para el total del nivel primario y, exclusivamente para la educación común y de adultos, sobre cargos docentes, no docentes, horas cátedra semanales de la planta orgánico-funcional y finalmente, cargos docentes y horas cátedra semanales atendidos por suplentes y contratados. Además, también brinda información sobre los alumnos matriculados al último día de clases y los promovidos y egresados 1999.

Cabe aclarar con respecto a la educación especial, que el Relevamiento Anual solicita información de la planta orgánico-funcional para el total del establecimiento sin que sea posible discriminar los cargos para cada uno de los niveles. Esta información se presenta en la publicación Serie I Nº 5: "Educación Especial. Niveles Inicial, Primario y Medio. Sectores Público y Privado".

Los cuadros estadísticos del documento se organizan en tres secciones. La primera se refiere a Características Generales, la segunda a la Educación Común, la tercera, a la Educación de Adultos y la cuarta a la Educación Especial. En todos los casos la información se presenta para los sectores público y privado. Se incluyen apartados con las abreviaturas utilizadas, las referencias de los cuadros y un glosario con las definiciones de los conceptos a partir de los cuales se construyeron los datos presentados en esta publicación.



4. ASPECTOS METODOLÓGICOS Y ANALISIS DE LA INFORMACIÓN

Universo y subuniversos de estudio

El universo de estudio del Relevamiento Anual se encuentra constituido por la totalidad de establecimientos educativos públicos y privados, de dependencia nacional, provincial y municipal. Dentro de este universo, la presente publicación se refiere específicamente al subuniverso de las unidades educativas del nivel primario de educación común, de adultos y especial, de los sectores público y privado que dependen:

- a) de la Dirección del Área de Educación Primaria,
- b) de la Dirección de General Educación Superior (secciones de nivel primario que funcionan en las Escuelas Normales e Institutos Superiores)
- c) de la Dirección del Área del Adulto y del Adolescente,
- d) de la Dirección del Área de Educación Especial y
- e) de la Dirección General de Educación de Gestión Privada.

Es decir que, en esta publicación, se excluyen las unidades educativas de dependencia nacional y de otras secretarías del Gobierno de la Ciudad de Buenos Aires.

Los datos remitidos por las unidades educativas corresponden al 30 de abril de 2000, con excepción de la edad de los alumnos que se refiere al 30 de junio de 2000.

Antes de pasar al apartado siguiente, haremos mención a aquellos problemas referentes al instrumento de recolección de datos y al conjunto de decisiones tomadas en esta publicación para los diferentes tipos de educación.

▪ Educación Común

La variable jornada caracteriza a la unidad educativa y ha sido construida a partir del turno (atributo de la sección). Las unidades educativas en las que los alumnos concurren a secciones en turno mañana o tarde, se categorizaron como de "Jornada Simple"; mientras que las unidades educativas en las que los alumnos asisten a secciones en turno doble se categorizaron como de "Jornada Completa". Existen además unidades educativas cuyas secciones funcionan en turnos simples (mañana o tarde) y en turno doble, estas unidades educativas han sido categorizadas como de "Ambas Jornadas". En el sector público del nivel primario hay una sola unidad educativa que funciona en ambas jornadas (Distrito Escolar 1º, en dependencia de la Dirección General de Educación Superior). A pesar de que debería haberse categorizado a esta unidad educativa como de "ambas jornadas" se la incluyó dentro del subuniverso de las unidades de "jornada completa" por tratarse de un solo caso y, con el objeto de permitir la comparación con las publicaciones estadísticas de años



Gobierno de la Ciudad de Buenos Aires
Secretaría de Educación
Subsecretaría de Educación
Dirección General de Planeamiento
Dirección de Investigación

anteriores. Los grados de recuperación utilizan estrategias educativas diferentes a las de los demás grados; por esta razón a la hora de construir la variable jornada, sólo se tomó en cuenta el turno de las secciones de los grados comunes.

La información sobre los alumnos integrados a la educación común corresponde al distrito de su escuela de origen.

▪ **Educación de Adultos**

Existen cuatro tipos de establecimientos diferentes que proporcionan educación primaria para los adultos y adolescentes dentro del sector público, en todos los casos dependientes de la Dirección del Adulto y del Adolescente:

- Las Escuelas Primarias para Adultos
- Los Centros Educativos de Nivel Primario
- Los Centros de Alfabetización, Educación Básica y Trabajo y,
- Los Centros de Terminalidad a Distancia

Algunas de las unidades educativas en estos tres últimos están integradas por distintos centros educativos o anexos. Es el caso de los anexos funcionan en establecimientos de distinto tipo (escuelas, organismos no gubernamentales, empresas, instituciones públicas no educativas, instituciones religiosas, sindicatos, etc.) y su localización varía de acuerdo a la cantidad de convenios que tenga la Secretaría de Educación (a través de la Dirección del Área de Educación del Adulto y del Adolescente) con las instituciones que facilitan un espacio físico para el dictado de las clases y es flexible en función de la demanda. Estos centros tienen, al menos, un docente a cargo de una sección financiado por la Secretaría de Educación del G.C.B.A.

A diferencia de las Escuelas Primarias para Adultos -que funcionan en un solo edificio- los centros o anexos se caracterizan por tener una localización geográfica descentralizada y variable. Las unidades educativas en estos tipos de establecimiento están conformados por una **sede y varios anexos**. Estos anexos no tienen dirección propia y dependen pedagógica y administrativamente de una supervisión, que funciona como sede. Las unidades educativas se contabilizan en los distritos donde la sede desarrolla sus actividades, por lo tanto la cantidad de unidades educativas coincide con la cantidad de sedes.

A continuación realizaremos una breve descripción de cada uno de ellos en cuanto a sus características generales de funcionamiento y a sus objetivos pedagógicos básicos.



*Gobierno de la Ciudad de Buenos Aires
Secretaría de Educación
Subsecretaría de Educación
Dirección General de Planeamiento
Dirección de Investigación*

Escuelas Primarias para Adultos

La oferta educativa se dirige a alfabetizar sectores de la población que superen los 14 años de edad. El proceso de la educación de adultos y adolescentes está estructurado en tres ciclos. El primero comprende la etapa de alfabetización y está destinado a matrícula de analfabetos puros y funcionales. El segundo y tercer ciclo prevén la terminalidad de la educación básica. La duración del plan de estudios está prevista en tres años y se otorga certificado oficial de terminación de estudios primarios. El servicio se brinda en edificios escolares donde se ofrece educación primaria común, el cual se desarrolla en horario nocturno, entre las 18.00 y las 21.15. La duración de cada turno es de dos horas. Este tipo de establecimientos pertenecía a la jurisdicción del Ministerio de Educación de la Nación hasta el momento de la transferencia al ámbito de la entonces M.C.B.A., ocurrida en 1980.¹

Centros Educativos de Nivel Primario

Al igual que en las Escuelas Primarias para Adultos el plan de estudios de los CENP consta de tres ciclos y su duración estimada es de tres años. Se caracterizan principalmente por funcionar en diferentes instituciones que prestan su espacio para el desarrollo de las actividades educativas tales como organismos no gubernamentales, instituciones públicas no educativas, instituciones religiosas, etc. Es de destacar que tienen una única autoridad pedagógica y administrativa, la cual se localiza en el distrito escolar 12º.

Centros de Alfabetización, Educación Básica y Trabajo

En el año 1990 a través de un convenio entre el Plan de Alfabetización, bajo jurisdicción nacional, y la Municipalidad de la Ciudad de Buenos Aires se crean los Centros de Alfabetización, Educación Básica y Trabajo, constituyendo una ampliación a la transferencia producida en el año 1980, de las unidades educativas de nivel primario².

La organización curricular se establece en tres ciclos y se dicta en distintos sindicatos y otras entidades convenientes que brindan el espacio físico para el dictado de los cursos, atendiendo las necesidades de la comunidad. Estos anexos se distribuyen en la mayoría de los distritos escolares mientras que la sede, es decir la localización donde se halla la máxima autoridad pedagógica, se encuentre en el distrito escolar 1º.

Los objetivos principales que esta oferta se propone son los siguientes:

Alfabetización: Considerada no como un fin en sí mismo, sino como el primer escalón del proceso de educación permanente.

Educación Básica: El propósito es generar un conjunto de aprendizajes que habiliten al destinatario para la comprensión y transformación de su realidad y el desempeño positivo de las funciones que deba desarrollar en su comunidad.

¹ Ley Nacional 22.368 (31 de diciembre de 1980).

² Resolución Nº 2.086.



Gobierno de la Ciudad de Buenos Aires
Secretaría de Educación
Subsecretaría de Educación
Dirección General de Planeamiento
Dirección de Investigación

Capacitación Laboral: El propósito es el de promover el trabajo productivo a fin de mejorar la calidad de la inserción en el mundo laboral, asumiendo el trabajo como un modo de realización personal y social y como un aporte al desarrollo productivo de la localidad, la región y el país.³

Centros de Terminalidad a Distancia

En 1995 a partir de un convenio entre la M.C.B.A. y la Nación se crean los Centros de Terminalidad a Distancia cuyo objetivo es ampliar la oferta educativa a sectores de la población adulta. La oferta se distribuye en centros que se ubican en diferentes localizaciones geográficas: Sede de Supervisión, Sindicatos, Clubes, etc.

Los Centros de Terminalidad a Distancia se caracterizan por impartir exclusivamente una modalidad de dictado de clases de carácter no graduado y semipresencial. El carácter no graduado implica que los contenidos de enseñanza se organizan en módulos: cada materia consta de dos módulos correlativos entre sí, cuyos contenidos no equivalen a los ciclos del resto de la educación primaria de adultos. A su vez el carácter semipresencial de esta modalidad de cursado significa que no existe obligatoriedad de asistencia, por lo cual los alumnos van completando en su domicilio los cuadernillos correspondientes a cada módulo.

Más allá de las particularidades de cada tipo de establecimientos existen características coincidentes entre ellos. Algunas Escuelas Primarias para Adultos y algunos Centros Educativos de Nivel Primario también ofrecen una modalidad educativa de carácter no graduada y semipresencial. En esta modalidad los alumnos tienen la posibilidad de ser apoyados y evaluados por un docente titular periódicamente. Por esta razón el ritmo de estudios es de carácter personal y no es posible contabilizar secciones⁴.

Los Centros de Alfabetización, Educación Básica y Trabajo y los Centros de Terminalidad a Distancia no poseen cargos docentes y horas cátedra semanales de la planta orgánico-funcional, sino que las funciones docentes son cubiertas por personal contratado.

Como ya mencionamos anteriormente, en todos los establecimientos –exceptuando los Centros de Terminalidad a Distancia- cada uno de los ciclos está constituido por tres niveles. Con el fin de comprender mejor el funcionamiento y la dinámica de las unidades educativas del nivel primario, es necesario tomar en cuenta que –a diferencia de la educación común– este tipo de educación contempla una mayor flexibilidad. Está permitido que un alumno pueda ingresar a un ciclo en diferentes momentos del año lectivo, y también se admite a los alumnos promocionar cada uno de los niveles pertenecientes a un ciclo en diferentes instancias de evaluación a lo largo de un año.

³ Dirección del Área de Educación del Adulto y del Adolescente – “Programa de Educación y Trabajo para Adulto y Adolescentes”. 1990

⁴ Recordemos que el Relevamiento Anual considera a la sección como un grupo de alumnos que comparten el mismo docente en el mismo espacio y al mismo tiempo. Este carácter de simultaneidad no se cumple en el caso de la modalidad semipresencial.



*Gobierno de la Ciudad de Buenos Aires
Secretaría de Educación
Subsecretaría de Educación
Dirección General de Planeamiento
Dirección de Investigación*

Por este motivo, este año no se incluyen datos acerca de los alumnos recursantes, ya que consideramos que el concepto de alumno recursante no refleja de manera fidedigna la dinámica específica de este tipo de educación. Por ejemplo: un alumno que ingresa a mitad de un año, puede no haber aprobado todo el ciclo al último día de clases. Sin embargo, no es correcto considerarlo recursante de ese ciclo, ya que durante el año siguiente puede promocionar el o los niveles que aún no ha alcanzado a aprobar y no necesariamente recursar todo el ciclo completo.

Por último, hemos decidido reunir en una misma categoría los turnos vespertino y noche, dado que existen entre ellos leves diferencias en cuanto a su extensión horaria.

▪ ***Educación Especial***

Tal como se ha señalado oportunamente, el Relevamiento Anual solicita información para el total del establecimiento, sin distinguir por nivel ni tipo de oferta. Esto es debido a que la educación especial posee cargos compartidos por las unidades educativas que se hallan en un mismo establecimiento de enseñanza. Tal es el caso, por ejemplo, de los cargos de dirección y gestión. Dada la imposibilidad de distinguir los cargos exclusivos del nivel primario, la información correspondiente a cargos y horas cátedra será incorporada y analizada en su publicación específica (Serie II.B N° 5: Educación Especial: sector público y privado).

En el sector público, las escuelas hospitalarias y domiciliarias atienden a niños que debido a una enfermedad prolongada deben recibir educación fuera de las escuelas comunes o especiales a las que concurrirían de no existir dicha patología. Dado que el docente brinda el servicio educativo de manera personalizada, es decir que los alumnos no conforman un grupo escolar, en esta publicación no se incluyen secciones para estos establecimientos.



Análisis de la información

El nivel primario de la educación común, de adultos y especial cuenta con 1.077 unidades educativas que brindan educación en 12.852 secciones a 274.264 alumnos (Cuadro 1).

Quinientos setenta y seis unidades educativas (57%) con 159.841 alumnos matriculados (58%) corresponden al sector público, en tanto que en el sector privado, hay 501 unidades educativas (47%) con 114.423 alumnos matriculados (42%) (Gráfico N° 1).

Si se compara con el Relevamiento Anual 1999, se observa que se han incrementado dos unidades educativas en el sector público, y ha disminuido la matrícula tanto en el sector público (408 alumnos menos) como en el privado (1.689 alumnos menos).

Gráfico N° 1
Distribución porcentual de unidades educativas, secciones y alumnos matriculados por sector

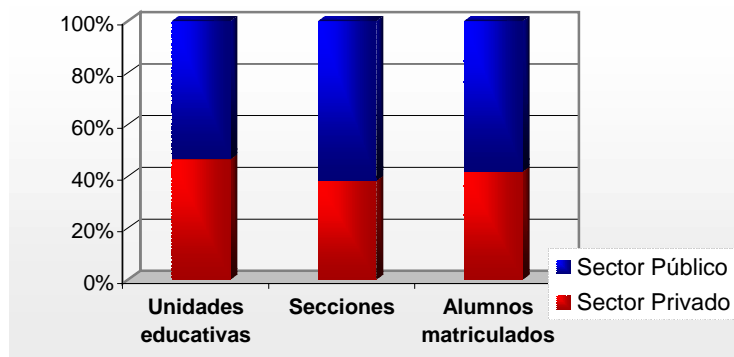

Fuente: Elaboración propia según datos del Relevamiento Anual 2000. Departamento de Estadística. Dirección de Investigación. Secretaría de Educación. G.C.B.A.



*Gobierno de la Ciudad de Buenos Aires
Secretaría de Educación
Subsecretaría de Educación
Dirección General de Planeamiento
Dirección de Investigación*

En el sector público, las unidades educativas de la educación común representan el 78% de la oferta; las de la educación de adultos, el 14%, y las de la educación especial, el 7%. En el sector privado, la proporción de unidades educativas de la educación común es menor que en el sector público (92%), y la educación de adultos y especial constituyen el 2% y el 6 %, respectivamente (Cuadros 3 y 4).

Educación Común

Noviecintas doce unidades educativas con 11.783 secciones brindan educación común de nivel primario a 262.882 alumnos matriculados. La oferta del sector público es de 450 unidades educativas, con 7.028 secciones para 149.695 alumnos. Por su parte, el sector privado se compone de 462 unidades educativas que a través de 4.755 secciones, brinda educación primaria a 113.187 alumnos (Cuadros 2, 3 y 4).

A pesar de ser más reducido el número de unidades educativas y mayor el número de alumnos matriculados en el sector público que en el privado, el promedio de alumnos por sección es menor en el primero que en el segundo (21 y 24 alumnos, respectivamente).

En el sector público, si bien hay 2 unidades educativas y 25 secciones más que en 1999, la matrícula ha sufrido un leve descenso (315 alumnos menos). Por otra parte, hay en el sector privado 14 secciones más y 1.678 alumnos menos que el año anterior.

Sector Público

La oferta de educación común de nivel primario se desarrolla en escuelas que funcionan en jornada simple, completa o ambas. Si bien las unidades educativas se distribuyen de manera relativamente homogénea en relación a la jornada en que funcionan (48% en jornada simple y 52% en completa) es de destacar que, con respecto al Relevamiento Anual 1999, se crearon dos nuevas unidades educativas con jornada completa, siguiendo a las políticas educativas tendientes al incremento de unidades educativas de ese tipo de jornada (Cuadro 5).

Se registran más secciones en el turno doble (39%) que en los turnos mañana (31%) y tarde (30%) (Gráfico N° 2). La misma tendencia se observa para los alumnos matriculados: el 41% asiste al turno doble, mientras que el 31% y 28% asisten al turno mañana y tarde, respectivamente.



Gobierno de la Ciudad de Buenos Aires
Secretaría de Educación
Subsecretaría de Educación
Dirección General de Planeamiento
Dirección de Investigación

Gráfico N° 2
Educación Común. Sector Público.
Distribución porcentual de las secciones por turno



Gráfico N° 3
Educación Común. Sector Público.
Distribución porcentual de los alumnos matriculados por turno



Fuente: Elaboración propia según datos del Relevamiento Anual 2000. Departamento de Estadística. Dirección de Investigación. Secretaría de Educación. G.C.B.A.

Como se afirmó anteriormente, 21 es el promedio de alumnos por sección para el sector público; sin embargo, esta relación no es igual para todos los distritos escolares. Mientras que en los distritos 21° y 19°, el promedio de alumnos por sección es de 25 y 24 respectivamente, en el 15° y en el 16°, el mismo se reduce a 17 y 19 (Cuadro 3).

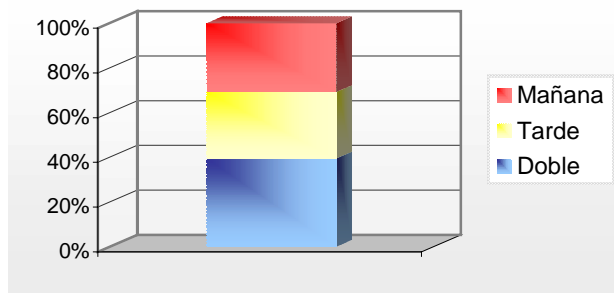
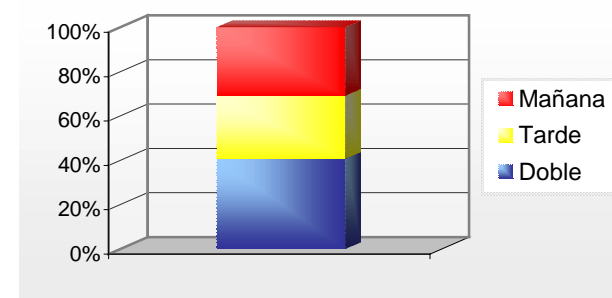
Del total de alumnos matriculados, el 92% es argentino y el 8% de otras nacionalidades. Esta proporción varía por distrito escolar: mientras que los alumnos extranjeros representan, en los distritos 11° y 19°, el 17% y 16 % de la matrícula, respectivamente; en los distritos 16° y 17°, conforman apenas el 2% de la misma.

Los alumnos integrados a la educación común son 701 y poseen diversas problemáticas. Como muestra el gráfico N° 4, el 32% tiene una problemática denominada "desviaciones normales de la inteligencia" y el 31%, una problemática "mental". El 20% posee una problemática "múltiple" (20%) y el 17%, una "física" (17%).



Gobierno de la Ciudad de Buenos Aires
Secretaría de Educación
Subsecretaría de Educación
Dirección General de Planeamiento
Dirección de Investigación

Gráfico N° 4
Educación Común. Sector Público
Distribución porcentual de los alumnos integrados a la educación común por tipo de problemática

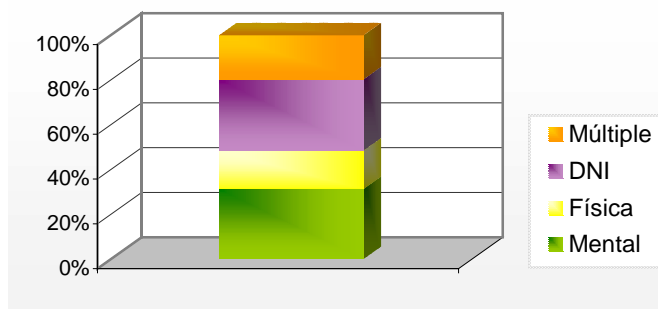

DNI: Desviaciones normales de la inteligencia

Fuente: Elaboración propia según datos del Relevamiento Anual 2000. Departamento de Estadística. Dirección de Investigación. Secretaría de Educación. G.C.B.A.

La oferta del nivel primario de la educación común está compuesta por secciones de grados comunes y secciones de grados de recuperación. Las primeras representan a un 99% del total de la oferta. Los grados de recuperación están destinados a atender a alumnos con dificultades de aprendizaje y, al tratarse de un servicio educativo más personalizado, tienen un promedio muy bajo de alumnos por sección (5), ya que se brinda en 87 secciones a 405 alumnos (Cuadros 9 y 14).

Los alumnos matriculados en grados comunes se distribuyen de manera homogénea según el sexo (49 % de mujeres y 51 % de varones) (Cuadros 22 y 23). En cambio entre los alumnos matriculados en grados de recuperación se registran más varones (61%) que mujeres (39%) (Cuadros 20, 30 y 31).

Los alumnos con sobreedad constituyen el 19% de los alumnos matriculados en grados comunes y sus valores varían según el grado. La sobreedad aumenta entre cada grado y el siguiente, a excepción de 7º grado, donde existe una pequeña disminución de la sobreedad con respecto a 6º. Es de destacar



Gobierno de la Ciudad de Buenos Aires
Secretaría de Educación
Subsecretaría de Educación
Dirección General de Planeamiento
Dirección de Investigación

que es en los tramos de 1º a 2º y de 2º a 3º donde se observan los saltos más considerables, al aumentar la sobreedad en 4 y 3 puntos porcentuales respectivamente (Gráfico N° 5).

Por otra parte, el porcentaje de alumnos con sobreedad en grados comunes no es el mismo para todos los distritos escolares. Como muestra el Mapa N° 1, los distritos que poseen el mayor porcentaje de alumnos con sobreedad son el 3º, 4º, 5º y 19º (entre 25% y 30%). En los distritos 9º, 15º, 17º y 18º el porcentaje es menor (entre 10% y 15%). Sólo el distrito escolar 16º registra un valor menor (9,4%). (Ver página XLI de esta publicación).

Del total de los alumnos matriculados, el 3,8% es repetidor del grado en que se encuentra matriculado. Si se analiza este indicador por grado (Gráfico N° 6), se puede observar la siguiente tendencia: es en 1º grado donde se registra el mayor valor (7%), luego comienza a descender hasta 4º grado (3,4%) para mantenerse en valores similares en 5º (3,7%) y por último disminuir, levemente en 6º (3,4%) y abruptamente en 7º (0,9%).

Gráfico N° 5

Educación Común. Sector Público

Porcentaje de alumnos con sobreedad sobre el total de los alumnos matriculados en grados comunes por grado



Gráfico N° 6

Educación Común. Sector Público

Porcentaje de alumnos repetidores sobre el total de alumnos matriculados en grados comunes por grado

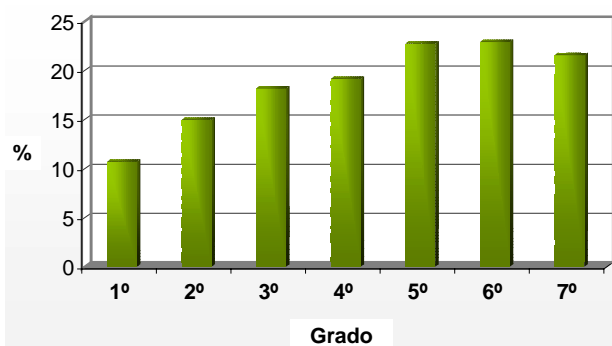
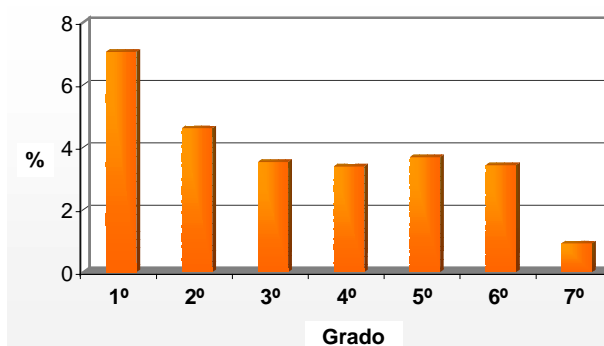

Fuente: Elaboración propia según datos del Relevamiento Anual 2000. Departamento de Estadística. Dirección de Investigación. Secretaría de Educación. G.C.B.A.



Gobierno de la Ciudad de Buenos Aires
Secretaría de Educación
Subsecretaría de Educación
Dirección General de Planeamiento
Dirección de Investigación

Los datos registrados muestran que, para el total de los alumnos matriculados en grados comunes, el porcentaje de repetidores es mayor entre los varones (4,4%) que entre las mujeres (3,2%) (Cuadros 35 y 36). A su vez, en los turnos tarde y doble se registra un mayor porcentaje de repetidores (4,3% y 3,9%) que en el turno mañana (3,3%) (Cuadros 37, 38 y 39).

Como muestra el Mapa N° 2 (página XLI), los distritos en los cuales se registra el mayor porcentaje de repetidores son el 3°, el 4° y el 5° (más del 5%); mientras que, entre los distritos que registran menos del 3,5%, son el 16°, el 18° y 9°, los que poseen los menores valores (alrededor del 2%).

Con respecto a los cargos docentes, casi todos se encuentran cubiertos, entre cargos titulares e interinos. De los 12.837 cargos docentes frente a alumnos, 6.939 están ocupados por maestros de grado. Por lo tanto, cada 22 alumnos matriculados hay un cargo de maestro de grado.

De los 147.883 alumnos matriculados al último día de clases de 1999, promovió el 94%. Como es de esperar, este indicador varía por grado: el porcentaje de alumnos promovidos aumenta entre 1° y 3°, desciende levemente en 4° para mantenerse en valores similares hasta sexto, y aumenta notablemente en 7° (Gráfico N° 7).

Gráfico N° 7
Educación Común. Sector Público
Porcentaje de alumnos promovidos 1999 sobre el total de alumnos matriculados al último día de clases de 1999 por grado

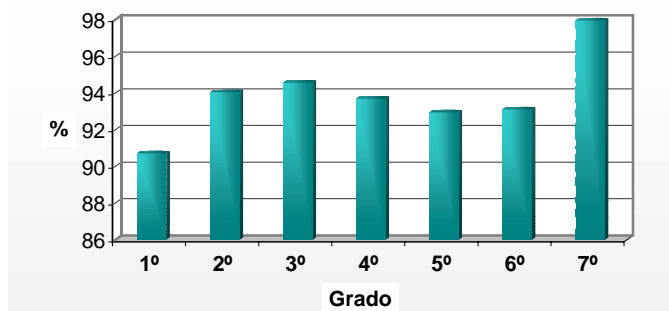

Fuente: Elaboración propia según datos del Relevamiento Anual 2000. Departamento de Estadística. Dirección de Investigación. Secretaría de Educación. G.C.B.A.



Gobierno de la Ciudad de Buenos Aires
Secretaría de Educación
Subsecretaría de Educación
Dirección General de Planeamiento
Dirección de Investigación

Por otro lado, los distritos en donde se registran los menores porcentajes de promovidos son el 3º, 4º, 5º (91%), mientras que en el 9º y 16º se registra la mayor proporción (97%) (Cuadro 53). El porcentaje de promovidos es menor entre los varones (93%) que entre las mujeres (95%) (Cuadros 54 y 55).

Sector Privado

En este sector, la oferta de educación común para el nivel primario se desarrolla en escuelas que funcionan en jornada simple, completa o ambas. Sin embargo, la mayor parte de la oferta funciona en jornada simple (88%), el 10% en jornada completa y sólo el 2% en ambas jornadas (Gráfico N° 8).

Gráfico N° 8
Educación Común. Sector Privado
Distribución porcentual de las unidades educativas por tipo de jornada

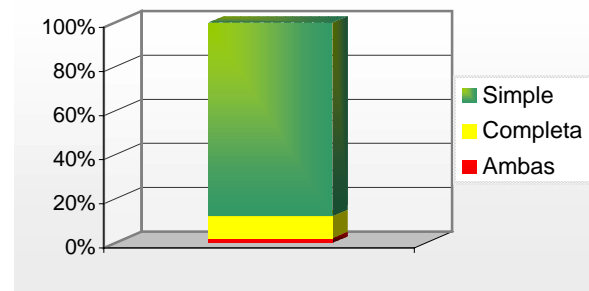

Fuente: Elaboración propia según datos del Relevamiento Anual 2000. Departamento de Estadística. Dirección de Investigación. Secretaría de Educación. G.C.B.A.

En el turno mañana se concentra la mayor proporción de secciones (66%), le sigue el turno tarde (22%) y por último, el turno doble (12%) (Gráfico N° 9). La misma tendencia se registra para los alumnos matriculados: el 67% asiste por la mañana, mientras que el 21% y el 12% asisten en los turnos tarde y doble, respectivamente (Gráfico N° 10).



Gráfico N° 9
Educación Común. Sector Privado
Distribución porcentual de las secciones por turno



Gráfico N° 10
Educación Común. Sector Privado
Distribución porcentual de los alumnos matriculados por turno



Fuente: Elaboración propia según datos del Relevamiento Anual 2000. Departamento de Estadística. Dirección de Investigación. Secretaría de Educación. G.C.B.A.

Como se mencionó anteriormente, 24 es el promedio de alumnos por sección en el sector privado. Sin embargo, esta relación varía por distrito escolar. Por ejemplo, mientras que en los distritos 21º y 19º el promedio de alumnos por sección es 28; en el 15º, esta relación se reduce a 21 (Cuadros 4 y 59).

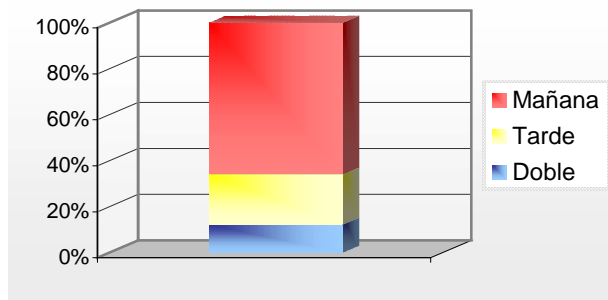
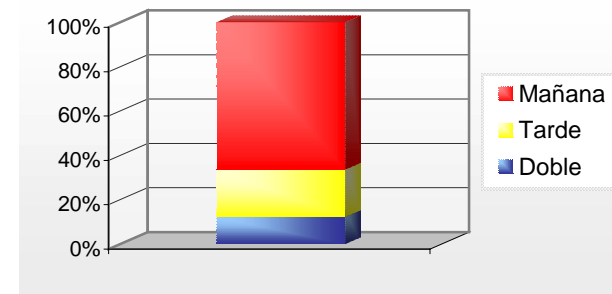
Los alumnos matriculados se distribuyen de manera homogénea según sexo (51 % de mujeres y 49 % de varones)

Del total de los alumnos matriculados, el 98% es argentino y el 2% de otras nacionalidades. Esta distribución difiere según distrito: mientras que los alumnos extranjeros representan en el distrito 19º, un 5 % de la matrícula; en el 14º y en el 15º, sólo llegan al 1% de la misma.

Por otra parte, es de destacar que, en este sector, hay sólo 25 alumnos integrados a la educación primaria común.

Los alumnos con sobreedad constituyen el 3,6 % de los alumnos matriculados y sus valores varían según el grado. A medida que aumenta el grado, aumenta la sobreedad (Gráfico N° 11).



Gobierno de la Ciudad de Buenos Aires
Secretaría de Educación
Subsecretaría de Educación
Dirección General de Planeamiento
Dirección de Investigación

Por otro lado, el porcentaje de alumnos con sobreedad no es el mismo para todos los distritos escolares. Los distritos que poseen el mayor porcentaje de alumnos con sobreedad son el 3º y el 19º (con un 7 y 8%, respectivamente), mientras que los distritos que registran los menores valores son 6º, el 7º y el 21º (alrededor del 2%) (Cuadro 82).

Gráfico N° 11
Educación Común. Sector Privado
Porcentaje de alumnos con sobreedad por grado sobre el total de los alumnos matriculados

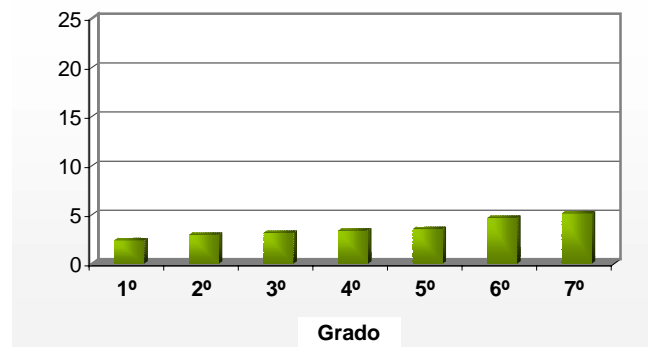

Fuente: Elaboración propia según datos del Relevamiento Anual 2000. Departamento de Estadística. Dirección de Investigación. Secretaría de Educación. G.C.B.A.

Del total de los alumnos matriculados, el 0,4% es repetidor del grado en que se encuentra matriculado. Si bien no existen grandes diferencias por grado, se puede observar la siguiente tendencia: es en primer grado donde se registra el mayor valor (0,6%), luego se mantiene en valores similares hasta sexto para descender en séptimo (0,2%) (Cuadro 75).

Los datos muestran que, para el total de los alumnos matriculados, el porcentaje de repetidores es similar entre mujeres (0,4%) y varones (0,5%) (Cuadros 76 y 77).

Los distritos en los cuales se registra el mayor porcentaje de repetidores son el 19º (2,5%) y el 4º (0,8%) (Cuadro 75).



*Gobierno de la Ciudad de Buenos Aires
Secretaría de Educación
Subsecretaría de Educación
Dirección General de Planeamiento
Dirección de Investigación*

En relación a los cargos docentes y horas cátedra semanales de la planta orgánico-funcional, el 100% de los mismos se encuentra cubierto.

De los 114.516 alumnos matriculados al último día de clases de 1999 promovió el 99%. Los distritos escolares con menor promoción son el 19º y el 9º (96% y 97%, respectivamente) (Cuadro 93). A su vez, los alumnos egresados del nivel representan el 99% de los alumnos matriculados (Cuadro 93).

Educación de Adultos

La oferta de nivel primario de educación de adultos en dependencia del G.C.B.A. consta de 91 unidades educativas, las cuales brindan educación a 6.914 alumnos en 500 secciones, considerando los sectores público y privado (Cuadro 2).

Dentro del sector público se encuentra la mayor parte de la oferta de adultos: 83 unidades educativas (el 91%) que contienen 477 secciones (95%) a las que asisten 6.580 alumnos (el 95% de la matrícula total). Es necesario recordar que -como se explicó en el apartado 4, Universo y subuniversos de estudio- algunos establecimientos del sector público se caracterizan por brindar educación en centros anexos, distribuidos en gran parte de los distritos escolares de la ciudad. Según el Relevamiento Anual 2000, se trata de 98 anexos, pero se debe tener en cuenta que, tanto la cantidad de anexos como su localización puede resultar variable de un año a otro, pues los mismos dependen de convenios con distintas instituciones y de la demanda de matrícula de las diferentes zonas (Cuadro 100).

Ocho unidades educativas (9%) con 334 alumnos matriculados (5%) corresponden al sector privado, el cual desarrolla su oferta en 23 secciones (5%) (Cuadro 121).

Si se compara con el Relevamiento Anual 1999, se observa que en ninguno de los sectores se han registrado variaciones en la cantidad de unidades educativas. Se observa además, un leve aumento de la matrícula en el sector público (350 alumnos más, lo cual equivale a un 5% de incremento) y una pequeña disminución de la misma en el privado (10 alumnos menos, el 3%).

Sector Público

Considerando la totalidad de unidades educativas y anexos, se observa que la oferta se distribuye de manera uniforme. Ochenta son las unidades educativas que corresponden a las Escuelas Primarias para Adultos y se localizan en todos los distritos, y la cantidad de unidades por distrito oscila en general entre 2 y 5, salvo el distrito 1º que consta de 7. Por su parte, los anexos (que corresponden a los otros tres tipos de establecimientos: los Centros Educativos de Nivel Primario, los Centros de Alfabetización, Educación Básica y Trabajo y los Centros de Terminalidad a Distancia), desarrollan sus



Gobierno de la Ciudad de Buenos Aires
Secretaría de Educación
Subsecretaría de Educación
Dirección General de Planeamiento
Dirección de Investigación

actividades en 18 de los veintidós distritos. Los que tienen mayor cantidad de anexos son los distritos escolares 1°, 5° y 20°, los cuales concentran el 41% del total.

La mayor parte de las secciones funciona en el turno vespertino/ noche (80%), el 13% por la tarde y el 7% por la mañana. La distribución por turno es similar para los alumnos matriculados (Gráfico N° 12).

Gráfico N° 12
Educación de Adultos. Sector Público
Distribución porcentual de los alumnos matriculados por turno

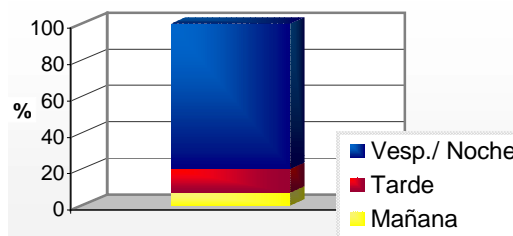

Vesp.: Vespertino

Fuente: Elaboración propia según datos del Relevamiento Anual 2000. Departamento de Estadística. Dirección de Investigación. Secretaría de Educación. G.C.B.A.

El promedio de alumnos por sección es de 13,5. Dicha relación se obtiene sin considerar los alumnos que cursan alguna modalidad semipresencial, los cuales no son contabilizados por secciones (Cuadro 105). La relación denota algunas variaciones a nivel interdistrital: mientras que los mayores valores se registran en los distritos 2°, 19° y 3° con un promedio de 15 y 16 alumnos por sección, los menores se observan en los distritos escolares 9°, 16° y 17°, con valores que varían entre 9 y 10 alumnos.

Los alumnos matriculados se distribuyen de la siguiente manera según el ciclo que se encuentran cursando: el 26% se halla matriculado en el primer ciclo, el 31% en el segundo y el 43% en el tercero (Gráfico N° 13).



Gobierno de la Ciudad de Buenos Aires
Secretaría de Educación
Subsecretaría de Educación
Dirección General de Planeamiento
Dirección de Investigación

Gráfico N° 13
Educación de Adultos. Sector Público
Distribución porcentual de los alumnos matriculados por ciclo

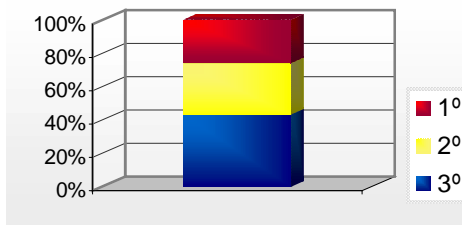

Fuente: Elaboración propia según datos del Relevamiento Anual 2000.
Departamento de Estadística. Dirección de Investigación. Secretaría de Educación. G.C.B.A.

Las mujeres representan el 59% de la matrícula; y los varones, el 41% (Gráfico N° 14). Pero si bien esta distribución corresponde al total de la matrícula, el porcentaje de mujeres, en algunos distritos como el 7º, el 8º y el 10º, alcanza al 70%.

Gráfico N° 14
Educación de Adultos. Sector Público
Distribución porcentual de los alumnos matriculados por sexo

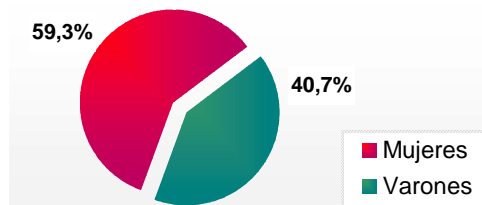

Fuente: Elaboración propia según datos del Relevamiento Anual 2000.
Departamento de Estadística. Dirección de Investigación. Secretaría de Educación. G.C.B.A.



Gobierno de la Ciudad de Buenos Aires
Secretaría de Educación
Subsecretaría de Educación
Dirección General de Planeamiento
Dirección de Investigación

El 41% de los alumnos tiene 19 años o menos, el 18% se ubica en el rango de edad que va de los 20 a los 29 años y el 13%, de 30 a 39. Además, el 11% de los alumnos tiene entre 40 y 49 años y el 17% supera los 50 años. El peso de los alumnos más jóvenes aumenta entre cada ciclo de estudio y el siguiente (Gráfico N° 15).

Gráfico N° 15
Educación de Adultos. Sector Público
Distribución porcentual de los alumnos matriculados por rango de edad según ciclo

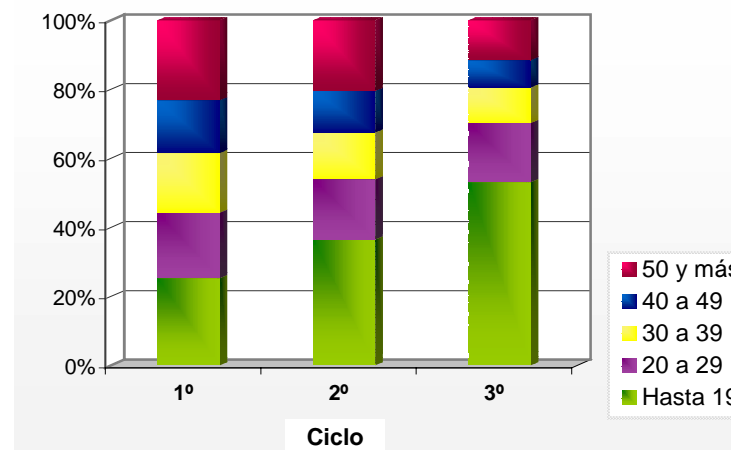

Fuente: Elaboración propia según datos del Relevamiento Anual 2000.
Departamento de Estadística. Dirección de Investigación. Secretaría de Educación. G.C.B.A.

En relación a los cargos docentes de la planta orgánico funcional, prácticamente el 100% se encuentra cubierto. En los Centros de Alfabetización, Educación Básica y Trabajo y en los Centros de Terminalidad a Distancia no existen cargos de la planta orgánico funcional, sino que la función docente es desempeñada por personal contratado.

De los 5.636 alumnos matriculados al último día de clases de 1999, promovió el 60%. Es de destacar que no se registran las mismas proporciones en todos los distritos escolares. Mientras que los distritos 13º y 1º poseen los valores más altos (75% y 69% respectivamente), en los distritos 14º y 15º se



Gobierno de la Ciudad de Buenos Aires
Secretaría de Educación
Subsecretaría de Educación
Dirección General de Planeamiento
Dirección de Investigación

registran los más bajos (42% y 49% respectivamente) (Cuadro 117). Los porcentajes de promoción varían a su vez según el ciclo de estudio. Así, el porcentaje de promovidos en el primer ciclo es del 46%, en el segundo del 57% y del 70%, en el tercero (Gráfico N° 16). Los alumnos egresados del nivel representan el 70% de los alumnos matriculados en el tercer ciclo (Cuadro 120).

Gráfico N° 16
Educación de Adultos. Sector Público
Porcentaje de los alumnos promovidos sobre los alumnos matriculados al último día de clases por ciclo

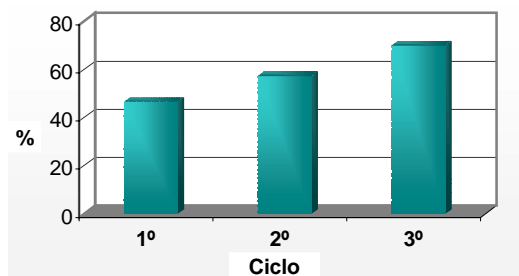

Fuente: Elaboración propia según datos del Relevamiento Anual 2000. Departamento de Estadística. Dirección de Investigación. Secretaría de Educación. G.C.B.A.

Sector Privado

En este sector, la oferta de educación de adultos para el nivel primario se desarrolla en ocho unidades educativas que se distribuyen en sólo seis de los veintidós distritos escolares.

De las 23 secciones, 3 corresponden al turno tarde y 20 al turno vespertino/ noche. Los 334 alumnos matriculados se distribuyen en forma muy similar: el 90% cursa en el turno vespertino/ noche y el 10% restante, por la tarde (Cuadro 122).

La distribución de los alumnos resulta bastante homogénea por ciclo de estudio, ya que el 33% se halla registrado en el primer ciclo, el 30% en el segundo y el 37% en el tercero (Gráfico N° 17).



Gobierno de la Ciudad de Buenos Aires
Secretaría de Educación
Subsecretaría de Educación
Dirección General de Planeamiento
Dirección de Investigación

Gráfico N° 17
Educación de Adultos. Sector Privado
Distribución porcentual de los alumnos matriculados por ciclo

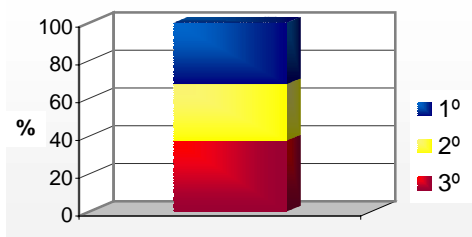

Fuente: Elaboración propia según datos del Relevamiento Anual 2000. Departamento de Estadística. Dirección de Investigación. Secretaría de Educación. G.C.B.A.

La mayor parte de los alumnos matriculados son mujeres (61%, aproximadamente).

Gráfico N° 18
Educación de Adultos. Sector Privado
Distribución porcentual de los alumnos matriculados por sexo

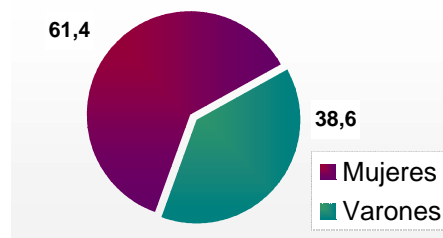

Fuente: Elaboración propia según datos del Relevamiento Anual 2000. Departamento de Estadística. Dirección de Investigación. Secretaría de Educación. G.C.B.A.



Gobierno de la Ciudad de Buenos Aires
Secretaría de Educación
Subsecretaría de Educación
Dirección General de Planeamiento
Dirección de Investigación

Analizando el comportamiento de la matrícula según rangos de edades, se observa que un 54% de los alumnos matriculados tiene 19 años o menos, el 16% se encuentra en la franja comprendida entre los 20 y los 29 años. Tanto los alumnos de 30 a 39 años como los de 40 a 49 años representan el 6% y, finalmente, el 17% declara tener más de 50 años. El peso de los más jóvenes es mayor en el segundo ciclo y menor en el primero; en tanto que el peso de los mayores disminuye entre cada ciclo y el siguiente (Gráfico N° 19).

Gráfico N° 19
Educación de Adultos. Sector Privado
Distribución porcentual de los alumnos matriculados por rango de edad según ciclo

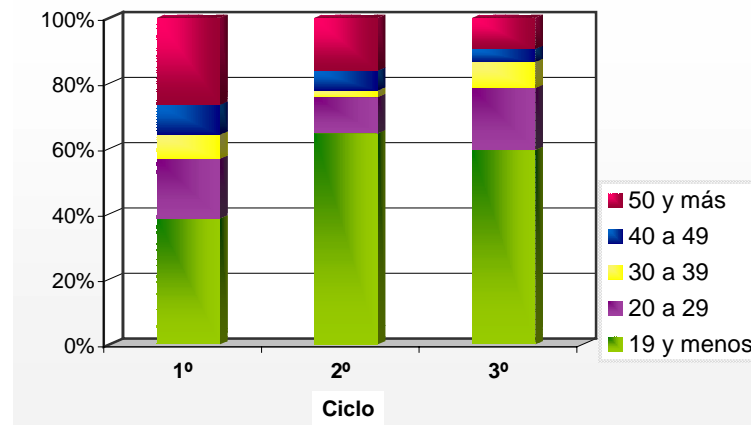

Fuente: Elaboración propia según datos del Relevamiento Anual 2000. Departamento de Estadística. Dirección de Investigación. Secretaría de Educación. G.C.B.A.

Los cargos docentes de la planta orgánico-funcional ascienden a 58 y 4 son las horas cátedra semanales.

En relación a los 331 alumnos matriculados al último día de clases del año 1999, el 88% ha promovido a esa fecha. El mayor valor se registra en el distrito escolar 2° (100%) y el menor, en el 17° (75%).



Gobierno de la Ciudad de Buenos Aires
Secretaría de Educación
Subsecretaría de Educación
Dirección General de Planeamiento
Dirección de Investigación

Con respecto al comportamiento de la promoción según el ciclo, los porcentajes son muy parejos. Tanto en el primero como en el segundo ciclo, existe un 86% de alumnos promovidos sobre los alumnos matriculados. En el tercer ciclo, promociona el 90% de los alumnos.

Educación Especial

Son 74 las unidades educativas de la educación especial del nivel primario (43 en el sector público y 31 en el sector privado).

El sector público cuenta con 427 secciones o grupos escolares que, sumadas a las 142 del sector privado (25%), totalizan unas 569. Las secciones del sector público representan el 75% de las secciones de ambos sectores. Al 30 de abril del año 2000, se hallan matriculados 4.468 alumnos: 3.566 en el sector público (80%) y 902 en el privado (20%) (Gráfico N° 20).

Gráfico N° 20
Educación Especial
Distribución porcentual de unidades educativas, secciones o grupos escolares y alumnos matriculados por sector

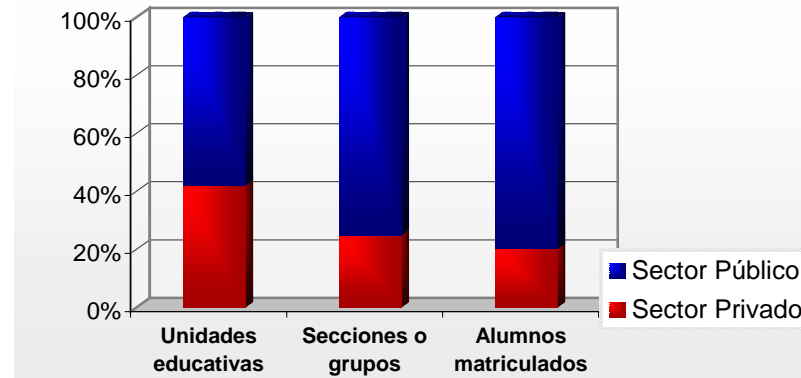

Fuente: Elaboración propia según datos del Relevamiento Anual 2000. Departamento de Estadística. Dirección de Investigación. Secretaría de Educación. G.C.B.A.



Gobierno de la Ciudad de Buenos Aires
Secretaría de Educación
Subsecretaría de Educación
Dirección General de Planeamiento
Dirección de Investigación

Sector Público

En este sector, la cantidad de unidades educativas se mantiene estable con respecto a 1999, en tanto que disminuye la cantidad de grupos escolares y de alumnos matriculados (alrededor del 8% en ambos casos). En el año 2000, hay en promedio 8 alumnos por cada grupo escolar.

En las Escuelas de Recuperación se concentra la mayor parte de la matrícula (39%), seguidas por las Escuelas de Educación Especial (19%) y las Escuelas de Educación Especial y Formación Laboral (17%). En las Escuelas Hospitalarias y en las Domiciliarias, en tanto, se halla matriculado el 20% de los alumnos (Gráfico N° 21).

Gráfico N° 21
Educación Especial. Sector Público
Distribución porcentual de los alumnos matriculados por tipo de establecimiento

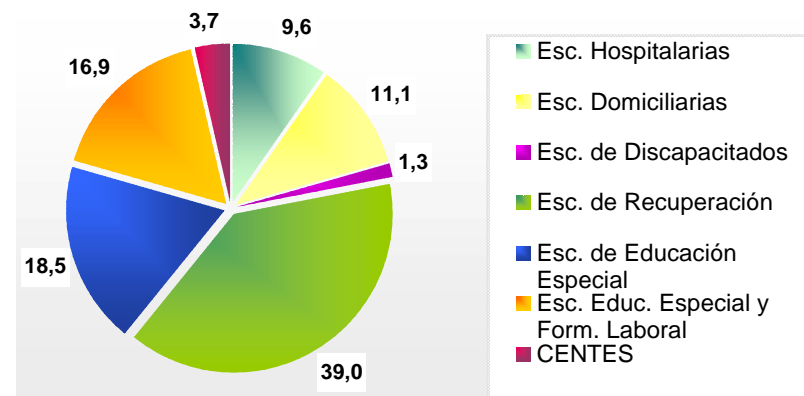

Fuente: Elaboración propia según datos del Relevamiento Anual 2000. Departamento de Estadística. Dirección de Investigación. Secretaría de Educación. G.C.B.A.

Los alumnos son atendidos por problemáticas de tipo mental, física y múltiple casi en la misma proporción (alrededor del 25% en cada una de ellas), el resto se distribuye entre un 18% que es atendido por “desviaciones normales de la inteligencia” (DNI), y un 8% por “severos trastornos de la personalidad” (STP) (Gráfico N° 22).



Gobierno de la Ciudad de Buenos Aires
Secretaría de Educación
Subsecretaría de Educación
Dirección General de Planeamiento
Dirección de Investigación

Gráfico N° 22
Educación Especial. Sector Público
Distribución porcentual de los alumnos matriculados por tipo de problemática

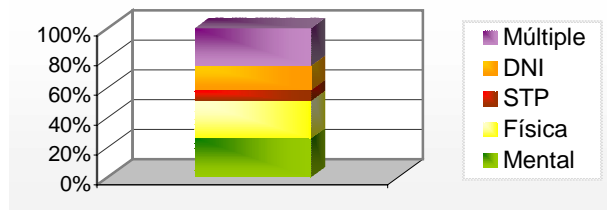

Fuente: Elaboración propia según datos del Relevamiento Anual 2000. Departamento de Estadística. Dirección de Investigación. Secretaría de Educación. G.C.B.A.

Los varones representan el 59% de la población matriculada.

Respecto a la edad, la mayoría (58%) tiene entre 10 y 14 años. El 30% tiene entre 5 y 9 años, en tanto que el 11% restante tiene 15 o más años (Gráfico N° 23).

Gráfico N° 23
Educación Especial. Sector Público
Distribución porcentual de los alumnos matriculados por rango de edad

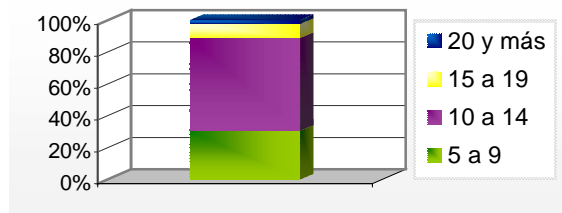

Fuente: Elaboración propia según datos del Relevamiento Anual 2000. Departamento de Estadística. Dirección de Investigación. Secretaría de Educación. G.C.B.A.



Sector Privado

En el sector privado, como en el sector público, tampoco varía la cantidad de unidades educativas con respecto al año anterior. Seis es el promedio de alumnos por grupo escolar.

El 54% de los alumnos es atendido por problemáticas mentales, y el 31% por físicas. El peso de la problemática múltiple, en cambio, es mucho menor (2%).

Gráfico N° 24
Educación Especial. Sector Privado
Distribución porcentual de los alumnos matriculados por tipo de problemática

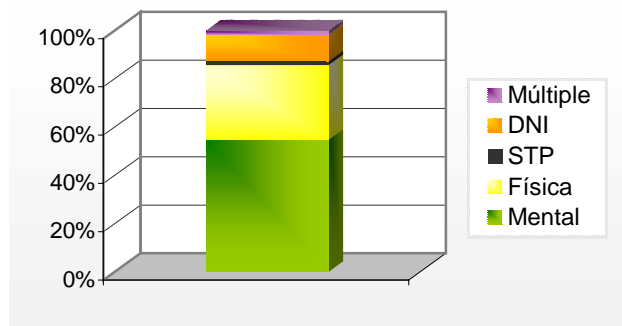

DNI: Desviaciones normales de la inteligencia

STP: Severos trastornos de la personalidad

Fuente: Elaboración propia según datos del Relevamiento Anual 2000. Departamento de Estadística. Dirección de Investigación. Secretaría de Educación. G.C.B.A.



Gobierno de la Ciudad de Buenos Aires
Secretaría de Educación
Subsecretaría de Educación
Dirección General de Planeamiento
Dirección de Investigación

Hay un 55% de alumnos varones. En la distribución de los alumnos por edad se observa que el 56% tiene entre 10 y 14 años y el 24%, entre 5 y 9 años. El 16% tiene 15 o más años.

Gráfico N° 25
Educación Especial. Sector Privado
Distribución porcentual de los alumnos matriculados por rango de edad

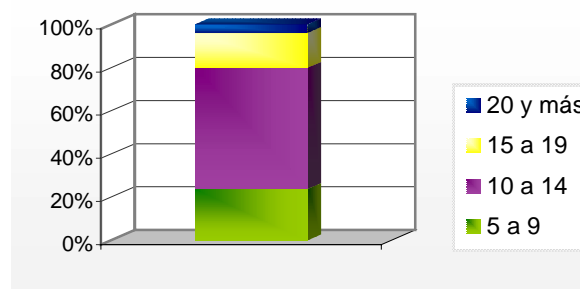

Fuente: Elaboración propia según datos del Relevamiento Anual 2000. Departamento de Estadística. Dirección de Investigación. Secretaría de Educación. G.C.B.A.



Gobierno de la Ciudad de Buenos Aires
Secretaría de Educación
Subsecretaría de Educación
Dirección General de Planeamiento
Dirección de Investigación

Mapa N° 1

Educación Común. Sector Público

Porcentaje de alumnos con sobreedad sobre el total de los alumnos matriculados en grados comunes por distrito escolar

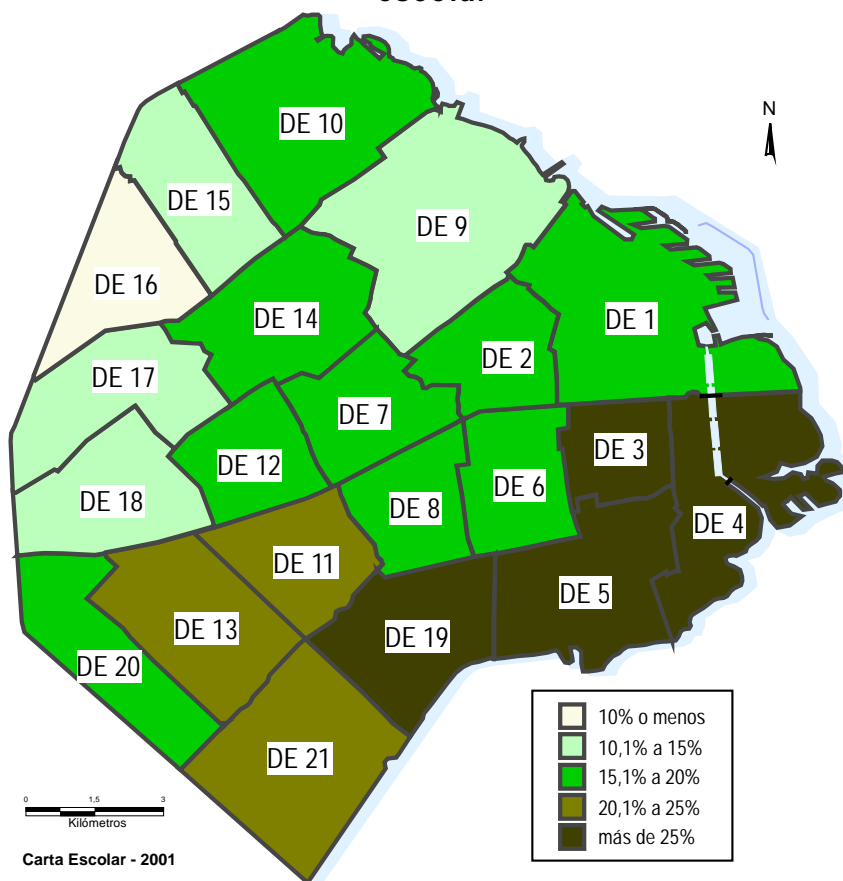

Mapa N° 2

Educación Común. Sector Público

Porcentaje de alumnos repetidores sobre el total de los alumnos matriculados en grados comunes por distrito escolar

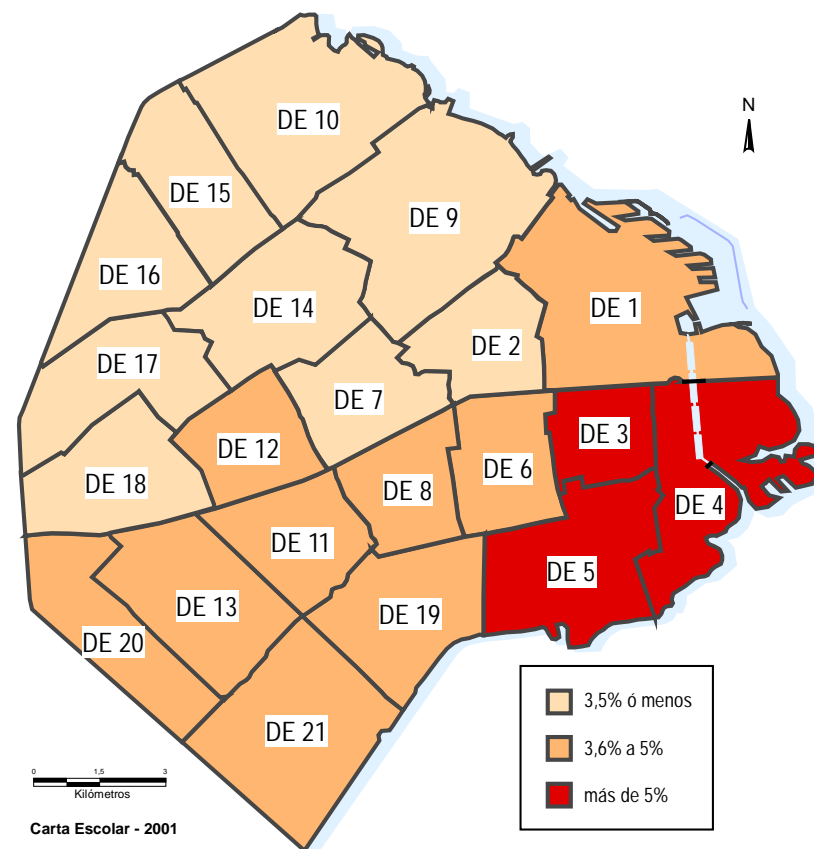

Fuente: Elaboración Equipo Carta Escolar según datos propios a partir del Relevamiento Anual 2000. Departamento de Estadística. Dirección de Investigación. Secretaría de Educación. G.C.B.A.

5. ABREVIATURAS

D.F.: Dependencia Funcional
D.A.E.P.: Dirección del Área de Educación Primaria
D.A.A.A.: Dirección del Área de Educación del Adulto y y del Adolescente
D.G.E.G.P.: Dirección General de Educación de Gestión Privada
E.J.S.: Escuelas de jornada simple
E.J.C.: Escuelas de jornada completa
C.A.E.B.: Centros de Alfabetización, Educación Básica y Trabajo
C.E.N.P.: Centros Educativos de Nivel Primario
C.T.D.: Centros de Terminalidad a Distancia
U.E.: Unidades educativas
An./ C.E.: Anexos / Centros educativos
T.M.: Turno Mañana
T.T.: Turno Tarde
T.D. Turno Doble
Secc.: Secciones
Grup.: Grupos
Indep.: Independientes
Mult.: Múltiples
Secc./Grup.: Secciones/ grupos
A.M.: Alumnos/ as matriculados/ as
V.: Varones
M.: Mujeres
Prom.: Promovidos/ as
S. e Hip.: Sordos e hipoacúsicos
S.T.P.: Severos Trastornos de la Personalidad
D.N.I.: Desviaciones Normales de la Inteligencia
P.M.: Problemática Múltiple
P.Mental: Problemática Mental
S.T.P.: Severos Trastornos de la Personalidad
P.O.F.: Planta Orgánico-Funcional
C.D.: Cargos docentes
C.D.Cub.: Cargos docentes cubiertos
H.C.S.: Horas cátedra semanales
H.C.S. Cub.: Horas cátedra semanales cubiertas

6. REFERENCIAS DE LOS CUADROS

(-) Sin Oferta
(0) Ausencia de Atributo
(%) Porcentaje

7. CUADROS ESTADÍSTICOS

7.1. CARACTERÍSTICAS GENERALES

Cuadro 1. Unidades educativas, secciones, alumnos matriculados, cargos docentes y horas cátedra semanales de la planta orgánico-funcional (P.O.F.) por sector según distrito escolar

		Sector													
		Público				Privado					Total				
		U.E.	Secc.	A.M.	C.D. (*)	U.E.	Secc.	A.M.	C.D. (*)	H.C.S. (*)	U.E.	Secc.	A.M.	C.D. (*)	H.C.S. (*)
Distrito Escolar	1º	34	578	11.461	1.042	48	491	10.974	604	3.022	82	1.069	22.435	1.646	3.022
	2º	29	428	8.476	880	41	361	8.183	425	2.178	70	789	16.659	1.305	2.178
	3º	23	317	6.011	609	22	222	5.016	259	1.415	45	539	11.027	868	1.415
	4º	23	319	6.670	669	12	97	2.509	122	724	35	416	9.179	791	724
	5º	31	408	8.836	796	14	124	3.014	152	832	45	532	11.850	948	832
	6º	35	504	10.435	1.039	17	137	3.479	173	847	52	641	13.914	1.212	847
	7º	28	387	7.823	829	28	287	6.291	339	1.724	56	674	14.114	1.168	1.724
	8º	27	415	8.235	738	22	233	6.183	278	1.786	49	648	14.418	1.016	1.786
	9º	34	485	8.351	869	63	546	11.034	619	3.092	97	1.031	19.385	1.488	3.092
	10º	31	435	7.900	855	57	544	12.461	737	3.647	88	979	20.361	1.592	3.647
	11º	26	314	6.954	722	25	248	6.110	316	1.564	51	562	13.064	1.038	1.564
	12º	27	319	6.630	659	18	154	3.333	187	1.002	45	473	9.963	846	1.002
	13º	25	322	7.189	705	9	110	2.814	139	760	34	432	10.003	844	760
	14º	26	256	4.772	557	16	150	3.239	179	951	42	406	8.011	736	951
	15º	25	319	5.425	663	25	221	4.586	259	1.394	50	540	10.011	922	1.394
	16º	26	295	6.161	604	13	129	3.051	153	849	39	424	9.212	757	849
	17º	29	363	7.360	717	20	239	5.471	293	1.473	49	602	12.831	1.010	1.473
	18º	27	385	6.867	691	19	213	5.235	255	1.508	46	598	12.102	946	1.508
	19º	24	358	8.166	710	10	133	3.755	170	925	34	491	11.921	880	925
	20º	27	376	7.624	775	17	208	5.622	271	1.162	44	584	13.246	1.046	1.162
	21º	19	349	8.495	649	5	73	2.063	85	743	24	422	10.558	734	743
Total		576	7.932	159.841	15.778	501	4.920	114.423	6.015	31.598	1.077	12.852	274.264	21.793	31.598

U.E. : Unidades educativas

Secc.: Secciones

A.M.: Alumnos matriculados

C.D. : Cargos docentes

H.C.S.: Horas cátedra semanales

(*) No se incluyen los cargos docentes y las horas cátedra semanales de la educación especial, debido a que el instrumento de recolección de datos solicita dicha información para el total del establecimiento sin permitir la discriminación para el nivel primario. La información correspondiente a la planta orgánico-funcional se presenta en la publicación específica de educación especial.

Cuadro 2. Unidades educativas, secciones, alumnos matriculados, cargos docentes y horas cátedra semanales de la planta orgánico-funcional (P.O.F.) por tipo de educación según distrito escolar

		Tipo de educación																	
		Común					Adultos					Especial (*)			Total				
		U.E.	Secc.	A.M.	C.D.	H.C.S.	U.E.	Secc.	A.M.	C.D.	H.C.S.	U.E.	Secc./G rupos	A.M.	U.E.	Secc.	A.M.	C.D.	H.C.S.
Distrito Escolar	1º	69	912	20.362	1.592	3.022	9	129	1.874	54	-	4	28	199	82	1.069	22.435	1.646	3.022
	2º	56	728	15.873	1.265	2.178	6	27	426	40	-	8	34	360	70	789	16.659	1.305	2.178
	3º	38	486	10.369	828	1.415	5	28	467	40	-	2	25	191	45	539	11.027	868	1.415
	4º	31	385	8.818	753	724	3	20	282	38	-	1	11	79	35	416	9.179	791	724
	5º	37	474	11.092	907	832	4	23	350	41	-	4	35	408	45	532	11.850	948	832
	6º	43	592	13.385	1.178	847	5	23	333	34	-	4	26	196	52	641	13.914	1.212	847
	7º	49	642	13.776	1.137	1.724	4	22	275	31	-	3	10	63	56	674	14.114	1.168	1.724
	8º	41	569	13.908	996	1.786	3	11	154	20	-	5	68	356	49	648	14.418	1.016	1.786
	9º	73	881	18.340	1.425	3.092	7	33	343	63	-	17	117	702	97	1.031	19.385	1.488	3.092
	10º	78	925	19.913	1.547	3.643	6	26	259	45	4	4	28	189	88	979	20.361	1.592	3.647
	11º	46	548	12.889	1.012	1.564	5	14	175	26	-	-	-	-	51	562	13.064	1.038	1.564
	12º	37	446	9.302	825	1.002	4	11	169	21	-	4	16	492	45	473	9.963	846	1.002
	13º	31	419	9.782	824	760	3	13	221	20	-	-	-	-	34	432	10.003	844	760
	14º	37	379	7.759	715	951	3	13	174	21	-	2	14	78	42	406	8.011	736	951
	15º	44	509	9.715	902	1.394	3	13	164	20	-	3	18	132	50	540	10.011	922	1.394
	16º	34	391	8.964	746	849	2	7	62	11	-	3	26	186	39	424	9.212	757	849
	17º	42	563	12.510	987	1.473	4	15	148	23	-	3	24	173	49	602	12.831	1.010	1.473
	18º	39	528	11.595	918	1.508	4	20	234	28	-	3	50	273	46	598	12.102	946	1.508
	19º	29	454	11.371	849	925	3	20	367	31	-	2	17	183	34	491	11.921	880	925
	20º	39	559	12.955	1.019	1.162	4	16	193	27	-	1	9	98	44	584	13.246	1.046	1.162
	21º	19	393	10.204	706	743	4	16	244	28	-	1	13	110	24	422	10.558	734	743
Total		912	11.783	262.882	21.131	31.594	91	500	6.914	662	4	74	569	4.468	1.077	12.852	274.264	21.793	31.598

U.E. : Unidades educativas

Secc.: Secciones

A.M.: Alumnos matriculados

C.D. : Cargos docentes

H.C.S.: Horas cátedra semanales

(*) No se incluyen los cargos docentes y las horas cátedra semanales de la educación especial, debido a que el instrumento de recolección de datos solicita dicha información para el total del establecimiento sin permitir la discriminación para el nivel primario. La información correspondiente a la planta orgánico-funcional se presenta en la publicación específica de educación especial.

Cuadro 3. SECTOR PÚBLICO. Unidades educativas, secciones, alumnos matriculados, cargos docentes de la planta orgánico-funcional (P.O.F.) por tipo de educación según distrito escolar

		Tipo de educación														
		Común				Adultos				Especial (*)			Total			
		U.E.	Secc.	A.M.	C.D.	U.E.	Secc.	A.M.	C.D. (**)	U.E.	Secc./ Grupos	A.M.	U.E.	Secc.	A.M.	C.D.
Distrito Escolar	1º	24	440	9503	988	9	129	1874	54	1	9	84	34	578	11461	1.042
	2º	22	389	7861	841	5	26	414	39	2	13	201	29	428	8476	880
	3º	16	264	5353	569	5	28	467	40	2	25	191	23	317	6011	609
	4º	19	288	6309	631	3	20	282	38	1	11	79	23	319	6670	669
	5º	24	358	8109	755	4	23	350	41	3	27	377	31	408	8836	796
	6º	27	457	9921	1.005	5	23	333	34	3	24	181	35	504	10435	1.039
	7º	24	365	7548	798	4	22	275	31	-	-	-	28	387	7823	829
	8º	20	344	7782	718	3	11	154	20	4	60	299	27	415	8235	738
	9º	22	389	7657	830	5	27	282	39	7	69	412	34	485	8351	869
	10º	24	391	7537	820	5	23	226	35	2	21	137	31	435	7900	855
	11º	23	304	6835	704	3	10	119	18	-	-	-	26	314	6954	722
	12º	20	298	6004	638	4	11	169	21	3	10	457	27	319	6630	659
	13º	22	309	6968	685	3	13	221	20	-	-	-	25	322	7189	705
	14º	22	231	4532	536	3	13	174	21	1	12	66	26	256	4772	557
	15º	21	299	5202	643	3	13	164	20	1	7	59	25	319	5425	663
	16º	21	262	5913	593	2	7	62	11	3	26	186	26	295	6161	604
	17º	23	327	7074	699	3	12	113	18	3	24	173	29	363	7360	717
	18º	20	315	6360	663	4	20	234	28	3	50	273	27	385	6867	691
	19º	20	327	7753	689	2	14	230	21	2	17	183	24	358	8166	710
	20º	22	351	7333	748	4	16	193	27	1	9	98	27	376	7624	775
	21º	14	320	8141	621	4	16	244	28	1	13	110	19	349	8495	649
Total		450	7.028	149.695	15.174	83	477	6.580	604	43	427	3.566	576	7.932	159.841	15.778

U.E. : Unidades educativas

Secc.: Secciones

A.M.: Alumnos matriculados

C.D. : Cargos docentes

H.C.S.: Horas cátedra semanales

(*) No se incluyen los cargos docentes y las horas cátedra semanales de la educación especial, debido a que el instrumento de recolección de datos solicita dicha información para el total del establecimiento sin permitir la discriminación para el nivel primario. La información correspondiente a la planta orgánico-funcional se presenta en la publicación específica de educación especial.

(**) Los Centros de Alfabetización, Educación Básica y Trabajo y los Centros de Terminalidad a Distancia no cuentan con cargos docentes de la planta orgánico-funcional (P.O.F.); en estos establecimientos los cargos docentes están cubiertos por personal contratado.

Cuadro 4. SECTOR PRIVADO. Unidades educativas, secciones, alumnos matriculados, cargos docentes y horas cátedra semanales de la planta orgánico-funcional (P.O.F.) por tipo de educación según distrito escolar

		Tipo de educación																	
		Común					Adultos					Especial (*)			Total				
		U.E.	Secc.	A.M.	C.D.	H.C.S.	U.E.	Secc.	A.M.	C.D.	H.C.S.	U.E.	Secc./ Grupos	A.M.	U.E.	Secc.	A.M.	C.D.	H.C.S.
Distrito Escolar	1º	45	472	10.859	604	3.022	-	-	-	-	-	3	19	115	48	491	10.974	604	3.022
	2º	34	339	8.012	424	2.178	1	1	12	1	-	6	21	159	41	361	8.183	425	2.178
	3º	22	222	5.016	259	1.415	-	-	-	-	-	-	-	-	22	222	5.016	259	1.415
	4º	12	97	2.509	122	724	-	-	-	-	-	-	-	-	12	97	2.509	122	724
	5º	13	116	2.983	152	832	-	-	-	-	-	1	8	31	14	124	3.014	152	832
	6º	16	135	3.464	173	847	-	-	-	-	-	1	2	15	17	137	3.479	173	847
	7º	25	277	6.228	339	1.724	-	-	-	-	-	3	10	63	28	287	6.291	339	1.724
	8º	21	225	6.126	278	1.786	-	-	-	-	-	1	8	57	22	233	6.183	278	1.786
	9º	51	492	10.683	595	3.092	2	6	61	24	-	10	48	290	63	546	11.034	619	3.092
	10º	54	534	12.376	727	3.643	1	3	33	10	4	2	7	52	57	544	12.461	737	3.647
	11º	23	244	6.054	308	1.564	2	4	56	8	-	-	-	-	25	248	6.110	316	1.564
	12º	17	148	3.298	187	1.002	-	-	-	-	-	1	6	35	18	154	3.333	187	1.002
	13º	9	110	2.814	139	760	-	-	-	-	-	-	-	-	9	110	2.814	139	760
	14º	15	148	3.227	179	951	-	-	-	-	-	1	2	12	16	150	3.239	179	951
	15º	23	210	4.513	259	1.394	-	-	-	-	-	2	11	73	25	221	4.586	259	1.394
	16º	13	129	3.051	153	849	-	-	-	-	-	-	-	-	13	129	3.051	153	849
	17º	19	236	5.436	288	1.473	1	3	35	5	-	-	-	-	20	239	5.471	293	1.473
	18º	19	213	5.235	255	1.508	-	-	-	-	-	-	-	-	19	213	5.235	255	1.508
	19º	9	127	3.618	160	925	1	6	137	10	-	-	-	-	10	133	3.755	170	925
	20º	17	208	5.622	271	1.162	-	-	-	-	-	-	-	-	17	208	5.622	271	1.162
	21º	5	73	2.063	85	743	-	-	-	-	-	-	-	-	5	73	2.063	85	743
Total		462	4.755	113.187	5.957	31.594	8	23	334	58	4	31	142	902	501	4.920	114.423	6.015	31.598

U.E. : Unidades educativas

Secc.: Secciones

A.M.: Alumnos matriculados

C.D. : Cargos docentes

H.C.S.: Horas cátedra semanales

(*) No se incluyen los cargos docentes y las horas cátedra semanales de la educación especial, debido a que el instrumento de recolección de datos solicita dicha información para el total del establecimiento sin permitir la discriminación para el nivel primario. La información correspondiente a la planta orgánico-funcional se presenta en la publicación específica de educación especial.

7.2. EDUCACIÓN COMÚN

Unidades educativas

Cuadro 5. Unidades educativas por dependencia funcional, tipo de establecimiento y tipo de jornada de la unidad educativa según distrito escolar

Dependencia funcional														
Dirección del Área de Educación Primaria				Dirección General de Educación Superior					Dirección General de Educación de Gestión Privada					Total
Tipo de establecimiento		Total	Tipo de establecimiento				Total				Total			
E.J.S.	E.J.C.		Escuelas Normales Superiores		Otros Institutos Superiores									
			Tipo de jornada de la unidad educativa (*)		Tipo de jornada de la unidad educativa									
			Simple	Completa	Simple	Completa		Simple	Completa	Ambas				
Distrito Escolar	1º	7	13	20	2	1	1	-	4	33	10	2	45	69
	2º	8	12	20	2	-	-	-	2	31	2	1	34	56
	3º	8	8	16	-	-	-	-	-	21	1	-	22	38
	4º	7	11	18	1	-	-	-	1	11	-	1	12	31
	5º	11	12	23	1	-	-	-	1	13	-	-	13	37
	6º	11	13	24	3	-	-	-	3	16	-	-	16	43
	7º	11	13	24	-	-	-	-	-	24	-	1	25	49
	8º	9	10	19	1	-	-	-	1	17	4	-	21	41
	9º	9	13	22	-	-	-	-	-	39	10	2	51	73
	10º	10	13	23	1	-	-	-	1	48	6	-	54	78
	11º	9	14	23	-	-	-	-	-	20	3	-	23	46
	12º	10	10	20	-	-	-	-	-	16	1	-	17	37
	13º	11	11	22	-	-	-	-	-	9	-	-	9	31
	14º	7	15	22	-	-	-	-	-	12	2	1	15	37
	15º	9	12	21	-	-	-	-	-	21	2	-	23	44
	16º	10	11	21	-	-	-	-	-	11	1	1	13	34
	17º	13	9	22	-	-	-	1	1	18	1	-	19	42
	18º	13	7	20	-	-	-	-	-	17	2	-	19	39
	19º	10	10	20	-	-	-	-	-	8	1	-	9	29
	20º	11	11	22	-	-	-	-	-	16	-	1	17	39
	21º	9	5	14	-	-	-	-	-	5	-	-	5	19
Total		203	233	436	11	1	1	1	14	406	46	10	462	912

E.J.S.: Escuelas de jornada simple

E.J.C.: Escuelas de jornada completa

(*) Debido a que existe una única unidad educativa del sector público que posee ambas jornadas se la ha incluido dentro de las unidades educativas con jornada completa.

7.2.1. Sector Público

Cuadro 6. Unidades educativas, secciones, alumnos matriculados y cargos docentes de la planta orgánico-funcional (P.O.F.) por dependencia funcional según distrito escolar

		Dependencia funcional											
		Dirección del Área de Educación Primaria				Dirección General de Educación Superior				Total			
		U.E.	Secc.	A.M.	C.D.	U.E.	Secc.	A.M.	C.D.	U.E.	Secc.	A.M.	C.D.
Distrito Escolar	1º	20	357	7.211	758	4	83	2.292	230	24	440	9.503	988
	2º	20	361	7.131	775	2	28	730	66	22	389	7.861	841
	3º	16	264	5.353	569	-	-	-	-	16	264	5.353	569
	4º	18	268	5.860	586	1	20	449	45	19	288	6.309	631
	5º	23	333	7.537	697	1	25	572	58	24	358	8.109	755
	6º	24	407	8.557	872	3	50	1.364	133	27	457	9.921	1.005
	7º	24	365	7.548	798	-	-	-	-	24	365	7.548	798
	8º	19	316	7.233	650	1	28	549	68	20	344	7.782	718
	9º	22	389	7.657	830	-	-	-	-	22	389	7.657	830
	10º	23	377	7.237	788	1	14	300	32	24	391	7.537	820
	11º	23	304	6.835	704	-	-	-	-	23	304	6.835	704
	12º	20	298	6.004	638	-	-	-	-	20	298	6.004	638
	13º	22	309	6.968	685	-	-	-	-	22	309	6.968	685
	14º	22	231	4.532	536	-	-	-	-	22	231	4.532	536
	15º	21	299	5.202	643	-	-	-	-	21	299	5.202	643
	16º	21	262	5.913	593	-	-	-	-	21	262	5.913	593
	17º	22	320	6.886	670	1	7	188	29	23	327	7.074	699
	18º	20	315	6.360	663	-	-	-	-	20	315	6.360	663
	19º	20	327	7.753	689	-	-	-	-	20	327	7.753	689
	20º	22	351	7.333	748	-	-	-	-	22	351	7.333	748
	21º	14	320	8.141	621	-	-	-	-	14	320	8.141	621
Total		436	6.773	143.251	14.513	14	255	6.444	661	450	7.028	149.695	15.174

U.E. : Unidades educativas
 Secc.: Secciones
 A.M.: Alumnos matriculados
 C.D. : Cargos docentes

7.2.1.1. Secciones

Total de secciones

Cuadro 7. Total de secciones por turno según distrito escolar

		Turno			Total (*)
		Mañana	Tarde	Doble	
Distrito Escolar	1º	110	142	188	440
	2º	108	106	175	389
	3º	82	82	100	264
	4º	83	74	131	288
	5º	128	118	112	358
	6º	142	148	167	457
	7º	111	104	150	365
	8º	120	102	122	344
	9º	109	99	181	389
	10º	102	113	176	391
	11º	78	66	160	304
	12º	105	93	100	298
	13º	107	96	106	309
	14º	51	52	128	231
	15º	73	72	154	299
	16º	70	70	122	262
	17º	111	104	112	327
	18º	116	115	84	315
	19º	113	110	104	327
	20º	118	107	126	351
	21º	123	124	73	320
	Total	2.160	2.097	2.771	7.028

(*) Esta información incluye a las secciones de grados comunes y a las secciones de grados de recuperación.

Cuadro 8. Total de secciones por dependencia funcional y tipo de establecimiento según distrito escolar

Dependencia funcional								
Dirección del Área de Educación Primaria				Dirección General de Educación Superior			Total (*)	
Tipo de establecimiento		Total	Tipo de establecimiento		Total			
Escuelas de jornada simple	Escuelas de jornada completa		Escuelas Normales Superiores	Otros Institutos Superiores				
Distrito Escolar	1º	181	176	357	69	14	83	440
	2º	186	175	361	28	-	28	389
	3º	164	100	264	-	-	-	264
	4º	136	132	268	20	-	20	288
	5º	218	115	333	25	-	25	358
	6º	238	169	407	50	-	50	457
	7º	212	153	365	-	-	-	365
	8º	193	123	316	28	-	28	344
	9º	206	183	389	-	-	-	389
	10º	201	176	377	14	-	14	391
	11º	143	161	304	-	-	-	304
	12º	198	100	298	-	-	-	298
	13º	203	106	309	-	-	-	309
	14º	103	128	231	-	-	-	231
	15º	144	155	299	-	-	-	299
	16º	140	122	262	-	-	-	262
	17º	215	105	320	-	7	7	327
	18º	231	84	315	-	-	-	315
	19º	221	106	327	-	-	-	327
	20º	218	133	351	-	-	-	351
	21º	247	73	320	-	-	-	320
	Total		3.998	2.775	6.773	234	21	255

(*) Esta información incluye a las secciones de grados comunes y a las secciones de grados de recuperación.

Secciones de grados comunes

Cuadro 9. Secciones de grados comunes por grado según distrito escolar

		Grado							Total
		1º	2º	3º	4º	5º	6º	7º	
Distrito Escolar	1º	61	63	63	64	61	62	64	438
	2º	56	56	53	56	54	55	55	385
	3º	38	37	38	36	37	36	37	259
	4º	41	42	41	40	39	40	39	282
	5º	52	53	50	49	49	46	46	345
	6º	66	64	63	64	64	65	66	452
	7º	54	50	50	51	52	52	52	361
	8º	45	50	48	48	49	49	48	337
	9º	53	53	56	57	57	57	54	387
	10º	57	56	55	56	55	56	56	391
	11º	44	42	45	40	43	44	43	301
	12º	44	44	43	40	42	42	42	297
	13º	42	43	44	45	44	43	42	303
	14º	34	33	32	32	33	32	34	230
	15º	44	43	42	42	42	42	42	297
	16º	38	36	38	38	37	38	37	262
	17º	47	45	45	46	45	47	46	321
	18º	45	45	43	46	45	45	46	315
	19º	46	52	47	46	47	43	42	323
	20º	51	49	46	51	48	47	48	340
	21º	47	44	45	43	45	44	47	315
	Total		1.005	1.000	987	990	988	985	986

Cuadro 10. TURNO MAÑANA. Secciones de grados comunes por grado según distrito escolar

		Grado							
		1º	2º	3º	4º	5º	6º	7º	Total
Distrito Escolar	1º	14	17	16	16	15	15	15	108
	2º	16	15	14	16	15	16	16	108
	3º	12	11	10	11	12	11	12	79
	4º	11	12	11	12	11	11	11	79
	5º	17	20	17	16	17	16	17	120
	6º	20	19	19	20	20	20	21	139
	7º	17	14	18	14	15	15	15	108
	8º	15	17	17	16	16	17	17	115
	9º	15	14	15	16	16	17	14	107
	10º	14	15	14	15	14	15	15	102
	11º	11	10	10	10	12	11	11	75
	12º	15	15	14	14	16	16	15	105
	13º	14	16	14	16	15	14	16	105
	14º	8	8	7	7	7	7	7	51
	15º	11	11	10	10	10	10	10	72
	16º	10	10	10	10	10	10	10	70
	17º	16	15	15	15	15	16	16	108
	18º	17	17	15	17	17	16	17	116
	19º	16	19	18	16	14	13	14	110
	20º	16	14	15	17	15	17	15	109
	21º	18	15	18	18	18	17	17	121
	Total		303	304	297	302	300	300	301

Cuadro 11. TURNO TARDE. Secciones de grados comunes por grado según distrito escolar

		Grado							Total
		1º	2º	3º	4º	5º	6º	7º	
Distrito Escolar	1º	20	19	20	21	20	20	22	142
	2º	15	16	14	15	14	14	14	102
	3º	11	12	13	11	11	11	11	80
	4º	10	11	11	10	10	11	9	72
	5º	19	16	16	17	15	15	15	113
	6º	21	20	21	20	21	21	22	146
	7º	15	15	12	16	15	15	15	103
	8º	13	15	14	15	15	14	14	100
	9º	13	14	15	14	15	13	15	99
	10º	17	16	16	16	16	16	16	113
	11º	10	9	9	9	9	11	9	66
	12º	15	14	14	13	11	11	14	92
	13º	13	12	15	13	14	13	12	92
	14º	8	7	7	7	7	7	8	51
	15º	11	10	10	10	10	10	10	71
	16º	10	10	10	10	10	10	10	70
	17º	15	14	14	15	14	15	14	101
	18º	16	16	16	17	16	17	17	115
	19º	16	19	15	15	17	14	13	109
	20º	16	16	14	14	15	14	16	105
	21º	18	18	17	15	17	17	19	121
Total		302	299	293	293	292	289	295	2.063

Cuadro 12. TURNO DOBLE. Secciones de grados comunes por grado según distrito escolar

		Grado							Total
		1º	2º	3º	4º	5º	6º	7º	
Distrito Escolar	1º	27	27	27	27	26	27	27	188
	2º	25	25	25	25	25	25	25	175
	3º	15	14	15	14	14	14	14	100
	4º	20	19	19	18	18	18	19	131
	5º	16	17	17	16	17	15	14	112
	6º	25	25	23	24	23	24	23	167
	7º	22	21	20	21	22	22	22	150
	8º	17	18	17	17	18	18	17	122
	9º	25	25	26	27	26	27	25	181
	10º	26	25	25	25	25	25	25	176
	11º	23	23	26	21	22	22	23	160
	12º	14	15	15	13	15	15	13	100
	13º	15	15	15	16	15	16	14	106
	14º	18	18	18	18	19	18	19	128
	15º	22	22	22	22	22	22	22	154
	16º	18	16	18	18	17	18	17	122
	17º	16	16	16	16	16	16	16	112
	18º	12	12	12	12	12	12	12	84
	19º	14	14	14	15	16	16	15	104
	20º	19	19	17	20	18	16	17	126
	21º	11	11	10	10	10	10	11	73
Total		400	397	397	395	396	396	390	2.771

Cuadro 13. Secciones de grados comunes por dependencia funcional y grado según distrito escolar

		Dependencia funcional																
		Dirección del Área de Educación Primaria								Dirección General de Educación Superior								Total
		Grado							Total	Grado							Total	
		1º	2º	3º	4º	5º	6º	7º		1º	2º	3º	4º	5º	6º	7º		
Distrito Escolar	1º	50	51	51	51	50	50	52	355	11	12	12	13	11	12	12	83	438
	2º	52	52	49	52	50	51	51	357	4	4	4	4	4	4	4	28	385
	3º	38	37	38	36	37	36	37	259	-	-	-	-	-	-	-	-	259
	4º	38	39	38	37	36	37	37	262	3	3	3	3	3	3	2	20	282
	5º	48	49	46	45	46	43	43	320	4	4	4	4	3	3	3	25	345
	6º	59	57	56	57	56	58	59	402	7	7	7	7	8	7	7	50	452
	7º	54	50	50	51	52	52	52	361	-	-	-	-	-	-	-	-	361
	8º	41	46	44	44	45	45	44	309	4	4	4	4	4	4	4	28	337
	9º	53	53	56	57	57	57	54	387	-	-	-	-	-	-	-	-	387
	10º	55	54	53	54	53	54	54	377	2	2	2	2	2	2	2	14	391
	11º	44	42	45	40	43	44	43	301	-	-	-	-	-	-	-	-	301
	12º	44	44	43	40	42	42	42	297	-	-	-	-	-	-	-	-	297
	13º	42	43	44	45	44	43	42	303	-	-	-	-	-	-	-	-	303
	14º	34	33	32	32	33	32	34	230	-	-	-	-	-	-	-	-	230
	15º	44	43	42	42	42	42	42	297	-	-	-	-	-	-	-	-	297
	16º	38	36	38	38	37	38	37	262	-	-	-	-	-	-	-	-	262
	17º	46	44	44	45	44	46	45	314	1	1	1	1	1	1	1	7	321
	18º	45	45	43	46	45	45	46	315	-	-	-	-	-	-	-	-	315
	19º	46	52	47	46	47	43	42	323	-	-	-	-	-	-	-	-	323
	20º	51	49	46	51	48	47	48	340	-	-	-	-	-	-	-	-	340
	21º	47	44	45	43	45	44	47	315	-	-	-	-	-	-	-	-	315
Total		969	963	950	952	952	949	951	6.686	36	37	37	38	36	36	35	255	6.941

Secciones de grados recuperación

Cuadro 14 . Secciones de grados de recuperación por turno y tipo de sección según distrito escolar

		Turno					
		Mañana			Tarde		
		Tipo de sección		Total	Tipo de sección		Total
		Independiente	Múltiple		Independiente	Múltiple	
Distrito Escolar	1º	0	2	2	0	0	0
	2º	0	0	0	0	4	4
	3º	1	2	3	1	1	2
	4º	1	3	4	0	2	2
	5º	3	5	8	2	3	5
	6º	2	1	3	0	2	2
	7º	2	1	3	0	1	1
	8º	2	3	5	1	1	2
	9º	1	1	2	0	0	0
	10º	0	0	0	0	0	0
	11º	2	1	3	0	0	0
	12º	0	0	0	1	0	1
	13º	1	1	2	2	2	4
	14º	0	0	0	0	1	1
	15º	1	0	1	0	1	1
	16º	0	0	0	0	0	0
	17º	1	2	3	2	1	3
	18º	0	0	0	0	0	0
	19º	2	1	3	1	0	1
	20º	7	2	9	1	1	2
	21º	1	1	2	1	2	3
Total		27	26	53	12	22	34
							87

7.2.1.2. Alumnos matriculados

Total de alumnos matriculados

Cuadro 15. Total de alumnos matriculados por turno y sexo según distrito escolar

		Turno								
		Mañana			Tarde			Doble		
		Sexo		Total	Sexo		Total	Sexo		Total (*)
		Mujeres	Varones		Mujeres	Varones		Mujeres	Varones	
Distrito Escolar	1º	1.044	1.145	2.189	1.622	1.567	3.189	2.022	2.103	4.125
	2º	1.017	1.104	2.121	1.013	1.049	2.062	1.826	1.852	3.678
	3º	724	809	1.533	717	825	1.542	1.196	1.082	2.278
	4º	838	967	1.805	766	756	1.522	1.478	1.504	2.982
	5º	1.308	1.526	2.834	1.245	1.274	2.519	1.355	1.401	2.756
	6º	1.511	1.613	3.124	1.526	1.613	3.139	1.739	1.919	3.658
	7º	1.221	1.175	2.396	931	1.046	1.977	1.484	1.691	3.175
	8º	1.259	1.390	2.649	1.045	1.096	2.141	1.471	1.521	2.992
	9º	1.008	1.205	2.213	838	990	1.828	1.776	1.840	3.616
	10º	1.018	1.125	2.143	1.005	1.029	2.034	1.602	1.758	3.360
	11º	797	928	1.725	733	714	1.447	1.790	1.873	3.663
	12º	1.025	1.168	2.193	871	902	1.773	960	1.078	2.038
	13º	1.194	1.218	2.412	994	1.048	2.042	1.207	1.307	2.514
	14º	451	479	930	420	466	886	1.287	1.429	2.716
	15º	609	721	1.330	514	579	1.093	1.332	1.447	2.779
	16º	731	851	1.582	646	777	1.423	1.415	1.493	2.908
	17º	1.290	1.206	2.496	1.122	1.010	2.132	1.133	1.313	2.446
	18º	1.183	1.232	2.415	1.023	1.095	2.118	903	924	1.827
	19º	1.237	1.362	2.599	1.262	1.243	2.505	1.252	1.397	2.649
	20º	1.186	1.246	2.432	1.060	1.089	2.149	1.368	1.384	2.752
	21º	1.545	1.647	3.192	1.572	1.470	3.042	928	979	1.907
Total		22.196	24.117	46.313	20.925	21.638	42.563	29.524	31.295	60.819
										149.695

(*) Esta información incluye a los alumnos matriculados en grados comunes y a los alumnos matriculados en grados de recuperación.

Cuadro 16. Total de alumnos matriculados por dependencia funcional y tipo de establecimiento según distrito escolar

Dependencia funcional								
Dirección del Area de Educación Primaria				Dirección General de Educación Superior			Total (*)	
Tipo de establecimiento		Total	Tipo de establecimiento		Total			
Escuelas de jornada simple	Escuelas de jornada completa		Escuelas Normales Superiores	Otros Institutos Superiores				
Distrito Escolar	1º	3.465	3.746	7.211	1.848	444	2.292	9.503
	2º	3.453	3.678	7.131	730	-	730	7.861
	3º	3.075	2.278	5.353	-	-	-	5.353
	4º	2.872	2.988	5.860	449	-	449	6.309
	5º	4.766	2.771	7.537	572	-	572	8.109
	6º	4.892	3.665	8.557	1.364	-	1.364	9.921
	7º	4.363	3.185	7.548	-	-	-	7.548
	8º	4.240	2.993	7.233	549	-	549	7.782
	9º	4.033	3.624	7.657	-	-	-	7.657
	10º	3.877	3.360	7.237	300	-	300	7.537
	11º	3.167	3.668	6.835	-	-	-	6.835
	12º	3.966	2.038	6.004	-	-	-	6.004
	13º	4.454	2.514	6.968	-	-	-	6.968
	14º	1.816	2.716	4.532	-	-	-	4.532
	15º	2.419	2.783	5.202	-	-	-	5.202
	16º	3.005	2.908	5.913	-	-	-	5.913
	17º	4.628	2.258	6.886	-	188	188	7.074
	18º	4.533	1.827	6.360	-	-	-	6.360
	19º	5.099	2.654	7.753	-	-	-	7.753
	20º	4.547	2.786	7.333	-	-	-	7.333
	21º	6.234	1.907	8.141	-	-	-	8.141
	Total		82.904	60.347	143.251	5.812	632	6.444

(*) Esta información incluye a los alumnos matriculados en grados comunes y a los alumnos matriculados en grados de recuperación.

Cuadro 17. Distribución porcentual de los alumnos matriculados por país de origen según distrito escolar

		País de origen								%	Total (*)
		Argentina	Bolivia	Brasil	Chile	Paraguay	Perú	Uruguay	Otros		
Distrito Escolar	1º	89,9	2,3	0,3	0,2	2,0	3,0	0,6	1,8	100,0	9.503
	2º	90,1	0,9	0,3	0,1	1,1	5,3	0,6	1,5	100,0	7.861
	3º	90,9	1,3	0,2	0,2	1,4	3,3	0,7	2,1	100,0	5.353
	4º	92,6	0,9	0,2	0,2	2,9	2,1	0,8	0,4	100,0	6.309
	5º	92,3	1,5	0,1	0,1	3,6	1,5	0,5	0,5	100,0	8.109
	6º	93,3	1,8	0,1	0,2	0,8	2,3	0,6	0,9	100,0	9.921
	7º	93,0	1,4	0,3	0,2	1,0	2,3	0,6	1,4	100,0	7.548
	8º	91,6	4,5	0,2	0,1	1,0	1,3	0,3	1,0	100,0	7.782
	9º	93,7	0,6	0,2	0,2	1,5	2,0	0,5	1,2	100,0	7.657
	10º	95,4	0,4	0,3	0,3	1,1	1,2	0,3	1,1	100,0	7.537
	11º	82,8	12,2	0,2	0,1	1,8	1,6	0,3	1,0	100,0	6.835
	12º	89,3	5,9	0,3	0,1	0,9	2,2	0,4	1,0	100,0	6.004
	13º	89,0	7,6	0,2	0,0	1,8	1,0	0,1	0,3	100,0	6.968
	14º	93,4	1,5	0,1	0,0	1,2	2,7	0,5	0,7	100,0	4.532
	15º	97,3	0,2	0,1	0,1	0,5	0,9	0,4	0,6	100,0	5.202
	16º	97,9	0,2	0,2	0,1	0,6	0,5	0,1	0,5	100,0	5.913
	17º	97,5	0,3	0,1	0,2	0,6	0,6	0,1	0,6	100,0	7.074
	18º	96,5	1,5	0,2	0,0	0,3	0,6	0,2	0,6	100,0	6.360
	19º	84,2	11,5	0,1	0,0	2,2	1,5	0,3	0,1	100,0	7.753
	20º	93,9	3,4	0,1	0,0	1,7	0,3	0,1	0,4	100,0	7.333
	21º	90,1	7,0	0,0	0,0	2,3	0,3	0,0	0,2	100,0	8.141
Total		92,0	3,3	0,2	0,1	1,5	1,7	0,4	0,9	100,0	149.695

(*) Esta información incluye a los alumnos matriculados en grados comunes y a los alumnos matriculados en grados de recuperación.

Cuadro 18. Distribución porcentual de los alumnos integrados a la educación común por tipo de problemática atendida según distrito escolar de origen

		Tipo de problemática atendida									Total %		Total (*)	
		Mental		Física				Desviaciones normales de la inteligencia	Múltiple					
				Sensorial		Motora	Orgánico funcional							
		Leve	Moderado	Ciegos y amblíopes	Sordos e hipoacúsicos									
Distrito Escolar	1º	0,0	0,0	0,0	0,0	0,0	0,0	100,0	0,0	100,0	16			
	2º	0,0	0,0	0,0	0,0	0,0	0,0	0,0	100,0	100,0	17			
	3º	33,3	12,1	0,0	0,0	3,0	0,0	0,0	51,5	100,0	33			
	4º	0,0	0,0	0,0	0,0	0,0	0,0	100,0	0,0	100,0	6			
	5º	0,0	0,0	0,0	0,0	0,0	77,3	22,7	0,0	100,0	22			
	6º	5,3	26,3	0,0	0,0	0,0	0,0	68,4	0,0	100,0	19			
	7º	0,0	0,0	0,0	0,0	0,0	0,0	0,0	0,0	100,0	0			
	8º	30,3	1,5	48,5	0,0	0,0	0,0	16,7	3,0	100,0	66			
	9º	51,4	7,6	0,0	0,0	0,0	0,0	0,0	41,0	100,0	144			
	10º	0,0	0,0	0,0	0,0	42,6	0,0	57,4	0,0	100,0	47			
	11º	0,0	0,0	0,0	0,0	0,0	0,0	0,0	0,0	100,0	0			
	12º	0,0	43,4	0,0	0,0	7,9	6,6	0,0	42,1	100,0	76			
	13º	0,0	0,0	0,0	0,0	0,0	0,0	0,0	0,0	100,0	0			
	14º	0,0	0,0	0,0	0,0	0,0	0,0	100,0	0,0	100,0	24			
	15º	0,0	0,0	0,0	0,0	0,0	0,0	0,0	0,0	100,0	0			
	16º	10,0	21,4	0,0	28,6	0,0	0,0	35,7	4,3	100,0	70			
	17º	12,0	8,0	0,0	0,0	0,0	0,0	80,0	0,0	100,0	25			
	18º	16,1	3,6	0,0	17,0	0,0	0,0	56,3	7,1	100,0	112			
	19º	50,0	5,0	0,0	0,0	0,0	0,0	45,0	0,0	100,0	20			
	20º	0,0	0,0	0,0	0,0	0,0	0,0	100,0	0,0	100,0	4			
	21º	0,0	0,0	0,0	0,0	0,0	0,0	0,0	0,0	100,0	0			
Total		20,5	10,8	4,6	5,6	3,9	3,1	31,8	19,7	100,0	701			

(*) Esta información incluye a los alumnos matriculados en grados comunes y a los alumnos matriculados en grados de recuperación y corresponde al distrito de la escuela de origen de los alumnos integrados

Cuadro 19. Total de alumnos matriculados por grado según edad

		Grado							Total (*)
		1º	2º	3º	4º	5º	6º	7º	
Edad	5	122	0	0	0	0	0	0	122
	6	18.789	228	2	0	0	0	0	19.019
	7	1.959	17.493	275	3	0	0	0	19.730
	8	340	2.496	17.057	373	1	0	0	20.267
	9	84	573	2.863	17.359	289	3	0	21.171
	10	28	157	756	2.952	16.370	308	1	20.572
	11	6	26	203	920	3.398	16.343	224	21.120
	12	0	9	41	271	1.118	3.467	16.301	21.207
	13	0	1	10	51	336	1.172	3.351	4.921
	14	0	0	0	8	48	287	1.020	1.363
	15	0	0	0	1	1	25	164	191
	16	0	0	0	0	0	0	12	12
	17	0	0	0	0	0	0	0	0
Total		21.328	20.983	21.207	21.938	21.561	21.605	21.073	149.695

(*) Esta información incluye a los alumnos matriculados en grados comunes y a los alumnos matriculados en grados de recuperación.

Alumnos matriculados en grados comunes

Cuadro 20. Alumnos matriculados en grados comunes por turno y sexo según distrito escolar

		Turno									
		Mañana			Tarde			Doble			Total
		Sexo		Total	Sexo		Total	Sexo		Total	
		Mujeres	Varones		Mujeres	Varones		Mujeres	Varones		
Distrito Escolar	1º	1.040	1.141	2.181	1.622	1.567	3.189	2.022	2.103	4.125	9.495
	2º	1.017	1.104	2.121	1.005	1.037	2.042	1.826	1.852	3.678	7.841
	3º	715	797	1.512	716	811	1.527	1.196	1.082	2.278	5.317
	4º	829	949	1.778	761	746	1.507	1.478	1.504	2.982	6.267
	5º	1.296	1.502	2.798	1.234	1.257	2.491	1.355	1.401	2.756	8.045
	6º	1.507	1.606	3.113	1.522	1.608	3.130	1.739	1.919	3.658	9.901
	7º	1.220	1.166	2.386	929	1.043	1.972	1.484	1.691	3.175	7.533
	8º	1.256	1.378	2.634	1.039	1.094	2.133	1.471	1.521	2.992	7.759
	9º	1.005	1.200	2.205	838	990	1.828	1.776	1.840	3.616	7.649
	10º	1.018	1.125	2.143	1.005	1.029	2.034	1.602	1.758	3.360	7.537
	11º	793	923	1.716	733	714	1.447	1.790	1.873	3.663	6.826
	12º	1.025	1.168	2.193	871	898	1.769	960	1.078	2.038	6.000
	13º	1.194	1.210	2.404	988	1.034	2.022	1.207	1.307	2.514	6.940
	14º	451	479	930	420	464	884	1.287	1.429	2.716	4.530
	15º	609	717	1.326	511	578	1.089	1.332	1.447	2.779	5.194
	16º	731	851	1.582	646	777	1.423	1.415	1.493	2.908	5.913
	17º	1.288	1.195	2.483	1.120	1.003	2.123	1.133	1.313	2.446	7.052
	18º	1.183	1.232	2.415	1.023	1.095	2.118	903	924	1.827	6.360
	19º	1.232	1.358	2.590	1.261	1.242	2.503	1.252	1.397	2.649	7.742
	20º	1.168	1.224	2.392	1.059	1.083	2.142	1.368	1.384	2.752	7.286
	21º	1.537	1.639	3.176	1.565	1.455	3.020	928	979	1.907	8.103
	Total		22.114	23.964	46.078	20.868	21.525	42.393	29.524	31.295	60.819

Cuadro 21. Alumnos matriculados en grados comunes por grado según distrito escolar

		Grado							Total
		1º	2º	3º	4º	5º	6º	7º	
Distrito Escolar	1º	1.337	1.298	1.339	1.413	1.353	1.344	1.411	9.495
	2º	1.073	1.070	1.061	1.168	1.129	1.159	1.181	7.841
	3º	796	792	769	754	738	738	730	5.317
	4º	1.036	890	888	939	855	875	784	6.267
	5º	1.298	1.212	1.196	1.165	1.121	1.087	966	8.045
	6º	1.398	1.336	1.405	1.483	1.461	1.421	1.397	9.901
	7º	1.051	1.001	1.038	1.122	1.136	1.081	1.104	7.533
	8º	1.052	1.065	1.094	1.172	1.116	1.178	1.082	7.759
	9º	1.001	1.025	1.076	1.069	1.184	1.177	1.117	7.649
	10º	964	1.020	1.027	1.116	1.089	1.152	1.169	7.537
	11º	973	959	990	975	960	1.018	951	6.826
	12º	810	848	864	861	836	870	911	6.000
	13º	976	980	1.027	1.035	1.043	985	894	6.940
	14º	601	646	645	648	674	659	657	4.530
	15º	739	683	705	751	777	786	753	5.194
	16º	771	782	823	892	892	909	844	5.913
	17º	947	977	965	1.058	1.025	1.044	1.036	7.052
	18º	859	875	883	953	876	933	981	6.360
	19º	1.216	1.229	1.161	1.100	1.089	1.010	937	7.742
	20º	1.023	1.007	998	1.104	1.057	1.048	1.049	7.286
	21º	1.241	1.122	1.193	1.148	1.149	1.131	1.119	8.103
	Total	21.162	20.817	21.147	21.926	21.560	21.605	21.073	149.290

Cuadro 22. Alumnas matriculadas mujeres en grados comunes por grado según distrito escolar

		Grado							Total
		1º	2º	3º	4º	5º	6º	7º	
Distrito Escolar	1º	646	628	657	710	671	672	700	4.684
	2º	524	521	542	591	520	566	584	3.848
	3º	396	415	376	361	351	369	359	2.627
	4º	516	432	449	487	401	403	380	3.068
	5º	619	584	598	534	522	535	493	3.885
	6º	647	657	693	710	695	710	656	4.768
	7º	471	485	532	546	549	516	534	3.633
	8º	535	512	550	542	526	571	530	3.766
	9º	464	489	519	501	585	551	510	3.619
	10º	487	473	492	547	512	540	574	3.625
	11º	466	479	465	459	488	488	471	3.316
	12º	378	417	430	422	393	407	409	2.856
	13º	483	468	500	516	495	470	457	3.389
	14º	279	299	317	325	307	314	317	2.158
	15º	339	311	340	341	381	375	365	2.452
	16º	363	380	382	429	400	454	384	2.792
	17º	474	486	507	530	500	509	535	3.541
	18º	426	424	425	484	422	443	485	3.109
	19º	582	607	599	494	512	502	449	3.745
	20º	542	491	484	558	511	499	510	3.595
	21º	604	552	624	572	547	564	567	4.030
	Total	10.241	10.110	10.481	10.659	10.288	10.458	10.269	72.506

Cuadro 23. Alumnos matriculados varones en grados comunes por grado según distrito escolar

		Grado							Total
		1º	2º	3º	4º	5º	6º	7º	
Distrito Escolar	1º	691	670	682	703	682	672	711	4.811
	2º	549	549	519	577	609	593	597	3.993
	3º	400	377	393	393	387	369	371	2.690
	4º	520	458	439	452	454	472	404	3.199
	5º	679	628	598	631	599	552	473	4.160
	6º	751	679	712	773	766	711	741	5.133
	7º	580	516	506	576	587	565	570	3.900
	8º	517	553	544	630	590	607	552	3.993
	9º	537	536	557	568	599	626	607	4.030
	10º	477	547	535	569	577	612	595	3.912
	11º	507	480	525	516	472	530	480	3.510
	12º	432	431	434	439	443	463	502	3.144
	13º	493	512	527	519	548	515	437	3.551
	14º	322	347	328	323	367	345	340	2.372
	15º	400	372	365	410	396	411	388	2.742
	16º	408	402	441	463	492	455	460	3.121
	17º	473	491	458	528	525	535	501	3.511
	18º	433	451	458	469	454	490	496	3.251
	19º	634	622	562	606	577	508	488	3.997
	20º	481	516	514	546	546	549	539	3.691
	21º	637	570	569	576	602	567	552	4.073
	Total		10.921	10.707	10.666	11.267	11.272	11.147	10.804

Cuadro 24. TURNO MAÑANA. Alumnos matriculados en grados comunes por grado según distrito escolar

		Grado							Total
		1º	2º	3º	4º	5º	6º	7º	
Distrito Escolar	1º	284	289	303	330	340	316	319	2.181
	2º	278	249	280	310	327	340	337	2.121
	3º	217	208	193	216	220	231	227	1.512
	4º	282	232	243	264	238	263	256	1.778
	5º	413	444	407	381	394	393	366	2.798
	6º	393	395	434	473	475	469	474	3.113
	7º	313	289	389	324	370	347	354	2.386
	8º	322	346	370	392	373	426	405	2.634
	9º	267	259	291	310	369	378	331	2.205
	10º	248	290	259	333	312	324	377	2.143
	11º	235	219	239	252	265	252	254	1.716
	12º	272	281	277	306	332	352	373	2.193
	13º	314	345	319	358	363	338	367	2.404
	14º	119	137	127	133	132	142	140	930
	15º	191	172	165	196	203	204	195	1.326
	16º	190	209	210	227	242	263	241	1.582
	17º	324	332	333	356	366	381	391	2.483
	18º	314	318	328	351	344	373	387	2.415
	19º	412	444	421	382	331	311	289	2.590
	20º	310	290	330	379	322	395	366	2.392
	21º	464	388	484	472	461	454	453	3.176
	Total	6.162	6.136	6.402	6.745	6.779	6.952	6.902	46.078

Cuadro 25 . TURNO TARDE. Alumnos matriculados en grados comunes por grado según distrito escolar

		Grado							Total
		1º	2º	3º	4º	5º	6º	7º	
Distrito Escolar	1º	437	424	454	448	447	473	506	3.189
	2º	293	282	267	313	285	291	311	2.042
	3º	220	250	240	208	201	200	208	1.527
	4º	260	220	210	240	189	218	170	1.507
	5º	452	349	366	385	337	335	267	2.491
	6º	444	418	439	483	473	431	442	3.130
	7º	263	274	221	313	297	307	297	1.972
	8º	299	291	298	326	319	312	288	2.133
	9º	230	264	253	255	291	247	288	1.828
	10º	239	269	290	314	291	325	306	2.034
	11º	204	192	212	201	191	242	205	1.447
	12º	257	255	267	283	212	208	287	1.769
	13º	293	263	337	292	304	302	231	2.022
	14º	119	124	131	125	128	120	137	884
	15º	165	149	149	156	158	166	146	1.089
	16º	187	185	189	213	207	226	216	1.423
	17º	289	296	301	324	291	315	307	2.123
	18º	295	281	301	327	292	306	316	2.118
	19º	416	418	366	339	378	306	280	2.503
	20º	295	336	281	300	308	313	309	2.142
	21º	473	440	450	390	423	422	422	3.020
	Total	6.130	5.980	6.022	6.235	6.022	6.065	5.939	42.393

Cuadro 26. TURNO DOBLE. Alumnos matriculados en grados comunes por grado según distrito escolar

		Grado							Total
		1º	2º	3º	4º	5º	6º	7º	
Distrito Escolar	1º	616	585	582	635	566	555	586	4.125
	2º	502	539	514	545	517	528	533	3.678
	3º	359	334	336	330	317	307	295	2.278
	4º	494	438	435	435	428	394	358	2.982
	5º	433	419	423	399	390	359	333	2.756
	6º	561	523	532	527	513	521	481	3.658
	7º	475	438	428	485	469	427	453	3.175
	8º	431	428	426	454	424	440	389	2.992
	9º	504	502	532	504	524	552	498	3.616
	10º	477	461	478	469	486	503	486	3.360
	11º	534	548	539	522	504	524	492	3.663
	12º	281	312	320	272	292	310	251	2.038
	13º	369	372	371	385	376	345	296	2.514
	14º	363	385	387	390	414	397	380	2.716
	15º	383	362	391	399	416	416	412	2.779
	16º	394	388	424	452	443	420	387	2.908
	17º	334	349	331	378	368	348	338	2.446
	18º	250	276	254	275	240	254	278	1.827
	19º	388	367	374	379	380	393	368	2.649
	20º	418	381	387	425	427	340	374	2.752
	21º	304	294	259	286	265	255	244	1.907
	Total	8.870	8.701	8.723	8.946	8.759	8.588	8.232	60.819

Cuadro 27. Alumnos matriculados en grados comunes por dependencia funcional y grado según distrito escolar

		Dependencia funcional																
		Dirección del Área de Educación Primaria								Dirección General de Educación Superior							Total	
		Grado							Total	Grado								Total
		1º	2º	3º	4º	5º	6º	7º		1º	2º	3º	4º	5º	6º	7º		
Distrito Escolar	1º	1.008	954	999	1.086	1.043	1.031	1.082	7.203	329	344	340	327	310	313	329	2.292	9.495
	2º	972	993	971	1.048	1.028	1.047	1.052	7.111	101	77	90	120	101	112	129	730	7.841
	3º	796	792	769	754	738	738	730	5.317	-	-	-	-	-	-	-	-	5.317
	4º	962	830	818	881	796	797	734	5.818	74	60	70	58	59	78	50	449	6.267
	5º	1.206	1.129	1.108	1.075	1.045	1.014	896	7.473	92	83	88	90	76	73	70	572	8.045
	6º	1.226	1.151	1.200	1.297	1.241	1.214	1.208	8.537	172	185	205	186	220	207	189	1.364	9.901
	7º	1.051	1.001	1.038	1.122	1.136	1.081	1.104	7.533	-	-	-	-	-	-	-	-	7.533
	8º	998	995	1.013	1.084	1.025	1.081	1.014	7.210	54	70	81	88	91	97	68	549	7.759
	9º	1.001	1.025	1.076	1.069	1.184	1.177	1.117	7.649	-	-	-	-	-	-	-	-	7.649
	10º	930	983	980	1.074	1.050	1.103	1.117	7.237	34	37	47	42	39	49	52	300	7.537
	11º	973	959	990	975	960	1.018	951	6.826	-	-	-	-	-	-	-	-	6.826
	12º	810	848	864	861	836	870	911	6.000	-	-	-	-	-	-	-	-	6.000
	13º	976	980	1.027	1.035	1.043	985	894	6.940	-	-	-	-	-	-	-	-	6.940
	14º	601	646	645	648	674	659	657	4.530	-	-	-	-	-	-	-	-	4.530
	15º	739	683	705	751	777	786	753	5.194	-	-	-	-	-	-	-	-	5.194
	16º	771	782	823	892	892	909	844	5.913	-	-	-	-	-	-	-	-	5.913
	17º	923	951	937	1.030	997	1.016	1.010	6.864	24	26	28	28	28	28	26	188	7.052
	18º	859	875	883	953	876	933	981	6.360	-	-	-	-	-	-	-	-	6.360
	19º	1.216	1.229	1.161	1.100	1.089	1.010	937	7.742	-	-	-	-	-	-	-	-	7.742
	20º	1.023	1.007	998	1.104	1.057	1.048	1.049	7.286	-	-	-	-	-	-	-	-	7.286
	21º	1.241	1.122	1.193	1.148	1.149	1.131	1.119	8.103	-	-	-	-	-	-	-	-	8.103
Total		20.282	19.935	20.198	20.987	20.636	20.648	20.160	142.846	880	882	949	939	924	957	913	6.444	149.290

Cuadro 28. Alumnos matriculados en grados comunes por grado según edad

		Grado							Total
		1º	2º	3º	4º	5º	6º	7º	
Edad	5	122	0	0	0	0	0	0	122
	6	18.776	228	2	0	0	0	0	19.006
	7	1.900	17.470	275	2	0	0	0	19.647
	8	284	2.455	17.045	369	1	0	0	20.154
	9	51	506	2.845	17.357	289	3	0	21.051
	10	24	128	739	2.951	16.370	308	1	20.521
	11	5	22	196	917	3.398	16.343	224	21.105
	12	0	7	36	270	1.117	3.467	16.301	21.198
	13	0	1	9	51	336	1.172	3.351	4.920
	14	0	0	0	8	48	287	1.020	1.363
	15	0	0	0	1	1	25	164	191
	16	0	0	0	0	0	0	12	12
	17	0	0	0	0	0	0	0	0
	Total	21.162	20.817	21.147	21.926	21.560	21.605	21.073	149.290

Alumnos matriculados en grados de recuperación

Cuadro 29. Alumnos matriculados en grados de recuperación por turno y tipo de sección según distrito escolar

		Turno					
		Mañana			Tarde		
		Tipo de sección		Total	Tipo de sección		Total
		Independiente	Múltiple		Independiente	Múltiple	
Distrito Escolar	1º	0	8	8	0	0	0
	2º	0	0	0	0	20	20
	3º	8	13	21	9	6	15
	4º	7	20	27	0	15	15
	5º	10	26	36	10	18	28
	6º	7	4	11	0	9	9
	7º	5	5	10	0	5	5
	8º	6	9	15	2	6	8
	9º	3	5	8	0	0	0
	10º	0	0	0	0	0	0
	11º	4	5	9	0	0	0
	12º	0	0	0	4	0	4
	13º	5	3	8	11	9	20
	14º	0	0	0	0	2	2
	15º	4	0	4	0	4	4
	16º	0	0	0	0	0	0
	17º	4	9	13	6	3	9
	18º	0	0	0	0	0	0
	19º	5	4	9	2	0	2
	20º	34	6	40	5	2	7
	21º	8	8	16	7	15	22
Total		110	125	235	56	114	170
							405

Cuadro 30. Alumnas matriculadas mujeres en grados de recuperación por turno y tipo de sección según distrito escolar

		Turno					
		Mañana			Tarde		
		Tipo de sección		Total	Tipo de sección		Total
		Independiente	Múltiple		Independiente	Múltiple	
Distrito Escolar	1º	0	4	4	0	0	0
	2º	0	0	0	0	8	8
	3º	1	8	9	1	0	1
	4º	1	8	9	0	5	5
	5º	2	10	12	4	7	11
	6º	2	2	4	0	4	4
	7º	1	0	1	0	2	2
	8º	1	2	3	2	4	6
	9º	1	2	3	0	0	0
	10º	0	0	0	0	0	0
	11º	2	2	4	0	0	0
	12º	0	0	0	0	0	0
	13º	0	0	0	3	3	6
	14º	0	0	0	0	0	0
	15º	0	0	0	0	3	3
	16º	0	0	0	0	0	0
	17º	0	2	2	2	0	2
	18º	0	0	0	0	0	0
	19º	3	2	5	1	0	1
	20º	17	1	18	1	0	1
	21º	3	5	8	2	5	7
	Total	34	48	82	16	41	57
							139

Cuadro 31. Alumnos matriculados varones en grados de recuperación por turno y tipo de sección según distrito escolar

		Turno						
		Mañana			Tarde			Total
		Tipo de sección		Total	Tipo de sección		Total	
		Independiente	Múltiple		Independiente	Múltiple		
Distrito Escolar	1º	-	4	4	-	-	0	4
	2º	-	-	0	-	12	12	12
	3º	7	5	12	8	6	14	26
	4º	6	12	18	-	10	10	28
	5º	8	16	24	6	11	17	41
	6º	5	2	7	-	5	5	12
	7º	4	5	9	-	3	3	12
	8º	5	7	12	0	2	2	14
	9º	2	3	5	-	-	0	5
	10º	0	0	0	0	0	0	0
	11º	2	3	5	-	-	0	5
	12º	-	-	0	4	-	4	4
	13º	5	3	8	8	6	14	22
	14º	-	-	0	-	2	2	2
	15º	4	-	4	-	1	1	5
	16º	0	0	0	0	0	0	0
	17º	4	7	11	4	3	7	18
	18º	0	0	0	0	0	0	0
	19º	2	2	4	1	-	1	5
	20º	17	5	22	4	2	6	28
	21º	5	3	8	5	10	15	23
Total		76	77	153	40	73	113	266

Alumnos repetidores

Total de alumnos repetidores

Cuadro 32. Total de alumnos repetidores por grado según distrito escolar

		Grado							Total
		1º	2º	3º	4º	5º	6º	7º	
Distrito Escolar	1º	96	56	55	50	57	29	8	351
	2º	76	49	43	39	34	24	10	275
	3º	86	72	31	37	50	39	21	336
	4º	105	83	40	56	57	38	7	386
	5º	156	107	72	52	55	65	22	529
	6º	103	47	46	44	63	69	23	395
	7º	58	46	41	36	37	27	6	251
	8º	89	49	40	47	35	60	13	333
	9º	48	30	24	18	23	29	11	183
	10º	53	24	25	21	35	25	5	188
	11º	75	46	39	50	53	34	7	304
	12º	57	37	23	32	31	26	16	222
	13º	91	63	40	39	49	61	10	353
	14º	39	21	25	21	13	28	5	152
	15º	40	20	28	22	30	25	5	170
	16º	18	12	16	11	28	15	2	102
	17º	54	27	33	24	28	19	8	193
	18º	36	23	16	19	31	8	2	135
	19º	100	81	62	43	25	39	6	356
	20º	84	71	35	36	29	25	3	283
	21º	124	61	32	46	32	56	5	356
	Total	1.588	1.025	766	743	795	741	195	5.853

Alumnos repetidores matriculados en grados comunes

Cuadro 33. Alumnos repetidores matriculados en grados comunes por grado según distrito escolar

		Grado							Total
		1º	2º	3º	4º	5º	6º	7º	
Distrito Escolar	1º	96	53	55	50	57	29	8	348
	2º	71	45	39	39	34	24	10	262
	3º	80	70	31	37	50	39	21	328
	4º	93	75	34	56	57	38	7	360
	5º	145	93	70	52	55	65	22	502
	6º	102	43	46	44	63	69	23	390
	7º	51	45	41	36	37	27	6	243
	8º	82	46	40	47	35	60	13	323
	9º	47	29	23	18	23	29	11	180
	10º	53	24	25	21	35	25	5	188
	11º	73	46	39	50	53	34	7	302
	12º	55	37	23	32	31	26	16	220
	13º	87	63	35	39	49	61	10	344
	14º	38	21	24	21	13	28	5	150
	15º	37	19	28	22	30	25	5	166
	16º	18	12	16	11	28	15	2	102
	17º	43	18	33	24	28	19	8	173
	18º	36	23	16	19	31	8	2	135
	19º	98	81	62	43	25	39	6	354
	20º	81	65	35	36	29	25	3	274
	21º	108	52	32	46	32	56	5	331
	Total	1.494	960	747	743	795	741	195	5.675

**Cuadro 34. Porcentaje de alumnos repetidores sobre el total de los alumnos matriculados
en grados comunes por grado según distrito escolar**

		Grado								Total alumnos matriculados
		1º	2º	3º	4º	5º	6º	7º	Total	
Distrito Escolar	1º	7,2	4,1	4,1	3,5	4,2	2,2	0,6	3,7	9.495
	2º	6,6	4,2	3,7	3,3	3,0	2,1	0,8	3,3	7.841
	3º	10,1	8,8	4,0	4,9	6,8	5,3	2,9	6,2	5.317
	4º	9,0	8,4	3,8	6,0	6,7	4,3	0,9	5,7	6.267
	5º	11,2	7,7	5,9	4,5	4,9	6,0	2,3	6,2	8.045
	6º	7,3	3,2	3,3	3,0	4,3	4,9	1,6	3,9	9.901
	7º	4,9	4,5	3,9	3,2	3,3	2,5	0,5	3,2	7.533
	8º	7,8	4,3	3,7	4,0	3,1	5,1	1,2	4,2	7.759
	9º	4,7	2,8	2,1	1,7	1,9	2,5	1,0	2,4	7.649
	10º	5,5	2,4	2,4	1,9	3,2	2,2	0,4	2,5	7.537
	11º	7,5	4,8	3,9	5,1	5,5	3,3	0,7	4,4	6.826
	12º	6,8	4,4	2,7	3,7	3,7	3,0	1,8	3,7	6.000
	13º	8,9	6,4	3,4	3,8	4,7	6,2	1,1	5,0	6.940
	14º	6,3	3,3	3,7	3,2	1,9	4,2	0,8	3,3	4.530
	15º	5,0	2,8	4,0	2,9	3,9	3,2	0,7	3,2	5.194
	16º	2,3	1,5	1,9	1,2	3,1	1,7	0,2	1,7	5.913
	17º	4,5	1,8	3,4	2,3	2,7	1,8	0,8	2,5	7.052
	18º	4,2	2,6	1,8	2,0	3,5	0,9	0,2	2,1	6.360
	19º	8,1	6,6	5,3	3,9	2,3	3,9	0,6	4,6	7.742
	20º	7,9	6,5	3,5	3,3	2,7	2,4	0,3	3,8	7.286
	21º	8,7	4,6	2,7	4,0	2,8	5,0	0,4	4,1	8.103
	Total		7,1	4,6	3,5	3,4	3,7	3,4	0,9	3,8

Cuadro 35. Porcentaje de alumnas repetidoras mujeres sobre el total de las alumnas matriculadas mujeres en grados comunes por grado según distrito escolar

		Grado							Total alumnas matriculadas mujeres	
		1º	2º	3º	4º	5º	6º	7º		Total
Distrito Escolar	1º	7,0	2,4	3,8	3,5	2,7	1,3	0,3	3,0	4.684
	2º	7,1	3,3	2,6	2,9	1,9	1,8	1,0	2,9	3.848
	3º	7,8	8,4	2,7	3,0	6,8	3,5	0,8	4,8	2.627
	4º	8,1	9,3	2,7	4,5	5,7	4,5	1,1	5,2	3.068
	5º	9,0	7,5	6,0	3,0	4,6	3,7	2,0	5,3	3.885
	6º	7,0	2,3	3,2	2,1	3,6	4,2	1,2	3,4	4.768
	7º	4,0	3,9	2,3	2,6	2,2	2,3	0,2	2,4	3.633
	8º	8,4	3,3	4,0	3,7	2,3	5,3	0,9	4,0	3.766
	9º	3,4	1,6	2,5	0,6	1,2	1,3	0,6	1,6	3.619
	10º	5,3	2,7	1,8	1,8	2,5	1,5	0,3	2,2	3.625
	11º	7,3	3,3	3,2	7,0	3,9	3,5	0,6	4,1	3.316
	12º	7,1	4,8	1,9	3,6	3,8	2,5	1,5	3,5	2.856
	13º	7,0	4,3	3,0	2,5	3,6	5,5	0,9	3,8	3.389
	14º	5,4	4,7	3,8	3,1	1,6	4,1	0,9	3,3	2.158
	15º	2,9	3,2	4,1	3,5	2,1	2,1	0,5	2,6	2.452
	16º	2,8	1,8	2,1	1,2	1,8	0,9	0,0	1,5	2.792
	17º	3,0	1,2	2,4	1,1	2,6	1,0	0,4	1,6	3.541
	18º	3,8	1,7	1,4	0,8	2,6	0,5	0,0	1,5	3.109
	19º	8,1	5,9	4,2	2,8	1,8	2,4	0,2	3,8	3.745
	20º	7,7	5,5	2,7	2,0	3,1	2,2	0,4	3,4	3.595
	21º	7,8	3,1	2,1	3,3	1,8	2,8	0,5	3,1	4.030
	Total		6,4	4,0	3,0	2,8	2,9	2,7	0,7	3,2

Cuadro 36. Porcentaje de alumnos repetidores varones sobre el total de los alumnos matriculados varones en grados comunes por grado según distrito escolar

		Grado							Total	Total alumnos matriculados varones
		1º	2º	3º	4º	5º	6º	7º		
Distrito Escolar	1º	7,4	5,7	4,4	3,6	5,7	3,0	0,8	4,3	4.811
	2º	6,2	5,1	4,8	3,8	3,9	2,4	0,7	3,8	3.993
	3º	12,3	9,3	5,3	6,6	6,7	7,0	4,9	7,5	2.690
	4º	9,8	7,6	5,0	7,5	7,5	4,2	0,7	6,2	3.199
	5º	13,1	7,8	5,7	5,7	5,2	8,2	2,5	7,1	4.160
	6º	7,6	4,1	3,4	3,8	5,0	5,5	2,0	4,5	5.133
	7º	5,5	5,0	5,7	3,8	4,3	2,7	0,9	3,9	3.900
	8º	7,2	5,2	3,3	4,3	3,9	4,9	1,4	4,3	3.993
	9º	5,8	3,9	1,8	2,6	2,7	3,5	1,3	3,1	4.030
	10º	5,7	2,0	3,0	1,9	3,8	2,8	0,5	2,7	3.912
	11º	7,7	6,3	4,6	3,5	7,2	3,2	0,8	4,7	3.510
	12º	6,5	3,9	3,5	3,9	3,6	3,5	2,0	3,8	3.144
	13º	10,8	8,4	3,8	5,0	5,7	6,8	1,4	6,0	3.551
	14º	7,1	2,0	3,7	3,4	2,2	4,3	0,6	3,3	2.372
	15º	6,8	2,4	3,8	2,4	5,6	4,1	0,8	3,7	2.742
	16º	2,0	1,2	1,8	1,3	4,3	2,4	0,4	2,0	3.121
	17º	6,1	2,4	4,6	3,4	2,9	2,6	1,2	3,3	3.511
	18º	4,6	3,5	2,2	3,2	4,4	1,2	0,4	2,7	3.251
	19º	8,0	7,2	6,6	4,8	2,8	5,3	1,0	5,3	3.997
	20º	8,1	7,4	4,3	4,6	2,4	2,6	0,2	4,1	3.691
	21º	9,6	6,1	3,3	4,7	3,7	7,1	0,4	5,1	4.073
	Total		7,7	5,2	4,0	4,0	4,4	4,1	1,2	4,4

Cuadro 37. TURNO MAÑANA. Porcentaje de alumnos repetidores sobre los alumnos matriculados en grados comunes por grado según distrito escolar

		Grado							Total alumnos matriculados	
		1º	2º	3º	4º	5º	6º	7º		Total
Distrito Escolar	1º	2,8	2,4	1,7	3,9	2,4	2,2	0,0	2,2	2.181
	2º	7,2	3,2	3,9	3,5	2,8	1,5	0,6	3,1	2.121
	3º	13,8	11,1	4,7	6,5	11,4	6,9	4,0	8,3	1.512
	4º	9,9	7,8	2,5	4,9	5,0	2,7	0,4	4,8	1.778
	5º	11,6	8,3	5,7	5,2	4,6	5,1	1,9	6,2	2.798
	6º	7,1	3,5	4,1	2,3	5,1	3,0	1,1	3,7	3.113
	7º	2,9	2,8	3,3	1,2	2,2	0,6	0,0	1,8	2.386
	8º	8,4	4,6	3,2	3,8	3,5	4,7	1,5	4,1	2.634
	9º	3,7	2,7	1,0	0,3	1,1	1,6	0,6	1,5	2.205
	10º	3,2	1,4	1,5	1,2	1,9	0,9	0,5	1,4	2.143
	11º	4,7	4,1	3,3	4,0	5,3	3,2	1,2	3,7	1.716
	12º	3,3	2,8	1,4	3,3	3,0	3,1	1,1	2,6	2.193
	13º	6,4	5,5	3,1	2,2	3,3	3,3	0,3	3,4	2.404
	14º	7,6	2,2	3,9	3,0	0,8	3,5	0,0	2,9	930
	15º	4,2	2,3	4,2	2,0	4,4	3,4	0,5	3,0	1.326
	16º	1,1	1,0	1,0	0,4	2,5	1,9	0,0	1,1	1.582
	17º	4,6	2,1	1,5	1,4	0,8	1,0	0,0	1,6	2.483
	18º	2,9	2,5	1,8	2,0	4,4	0,8	0,3	2,0	2.415
	19º	7,3	5,2	5,2	3,1	3,0	2,3	0,3	4,1	2.590
	20º	7,7	7,9	2,7	3,2	1,2	1,8	0,3	3,3	2.392
	21º	9,7	4,6	1,4	2,3	2,6	4,4	0,2	3,6	3.176
	Total		6,5	4,3	3,0	2,8	3,3	2,7	0,7	3,3

Cuadro 38. TURNO TARDE. Porcentaje de alumnos repetidores sobre los alumnos matriculados en grados comunes por grado según distrito escolar

		Grado							Total alumnos matriculados	
		1º	2º	3º	4º	5º	6º	7º		Total
Distrito Escolar	1º	6,2	4,0	3,5	3,8	4,0	2,3	0,6	3,4	3.189
	2º	5,1	3,2	2,2	1,6	2,8	2,1	1,0	2,5	2.042
	3º	12,3	12,0	5,4	5,3	7,5	3,0	2,9	7,1	1.527
	4º	10,0	9,1	3,3	4,2	6,3	6,9	1,2	6,1	1.507
	5º	10,6	5,4	4,4	4,4	5,0	8,7	3,7	6,3	2.491
	6º	8,6	3,6	2,5	1,9	4,4	4,4	0,9	3,7	3.130
	7º	6,5	5,5	8,1	5,4	3,4	2,3	1,3	4,5	1.972
	8º	10,4	5,8	6,0	4,6	5,0	8,7	1,0	6,0	2.133
	9º	7,0	2,7	3,2	2,0	2,7	2,0	2,1	3,0	1.828
	10º	3,8	1,1	1,4	1,9	2,4	3,1	0,0	1,9	2.034
	11º	9,3	3,6	1,4	4,5	4,7	3,3	0,5	3,9	1.447
	12º	10,9	6,7	1,9	4,9	5,2	4,8	3,1	5,3	1.769
	13º	12,3	8,4	3,3	4,8	7,6	10,3	0,4	6,8	2.022
	14º	6,7	2,4	3,8	3,2	0,8	4,2	0,7	3,1	884
	15º	9,7	3,4	6,7	3,8	7,0	5,4	1,4	5,4	1.089
	16º	3,2	1,1	2,6	2,8	4,3	1,3	0,5	2,2	1.423
	17º	5,9	2,0	4,7	2,8	3,1	2,2	1,0	3,1	2.123
	18º	5,4	3,2	2,0	3,1	2,7	1,3	0,0	2,5	2.118
	19º	9,6	8,6	5,7	5,0	1,6	3,6	0,4	5,3	2.503
	20º	9,2	6,0	3,6	3,0	2,9	3,2	0,0	4,0	2.142
	21º	8,2	3,9	2,9	4,9	2,6	5,7	0,2	4,1	3.020
	Total		8,3	4,9	3,7	3,7	4,0	4,2	1,0	4,3

Cuadro 39. TURNO DOBLE. Porcentaje de alumnos repetidores sobre los alumnos matriculados en grados comunes por grado según distrito escolar

		Grado							Total alumnos matriculados	
		1º	2º	3º	4º	5º	6º	7º		Total
Distrito Escolar	1º	9,9	5,0	5,8	3,1	5,5	2,0	0,9	4,6	4.125
	2º	7,2	5,2	4,3	4,2	3,3	2,5	0,9	3,9	3.678
	3º	6,4	5,1	2,7	3,6	3,2	5,5	2,0	4,1	2.278
	4º	7,9	8,4	4,8	7,6	7,7	4,1	1,1	6,1	2.982
	5º	11,3	8,8	7,3	3,8	5,1	4,5	1,5	6,3	2.756
	6º	6,4	2,7	3,2	4,6	3,5	6,9	2,9	4,3	3.658
	7º	5,3	5,0	2,3	3,1	4,1	4,2	0,4	3,5	3.175
	8º	5,6	3,0	2,3	3,7	1,4	3,0	1,0	2,9	2.992
	9º	4,2	3,0	2,3	2,4	2,1	3,3	0,6	2,5	3.616
	10º	7,5	3,7	3,6	2,3	4,5	2,4	0,6	3,5	3.360
	11º	8,1	5,5	5,2	5,9	6,0	3,4	0,6	5,0	3.663
	12º	6,4	3,8	4,4	2,9	3,4	1,6	1,2	3,4	2.038
	13º	8,4	5,9	3,8	4,4	3,7	5,5	2,7	5,0	2.514
	14º	5,8	3,9	3,6	3,3	2,7	4,5	1,1	3,5	2.716
	15º	3,4	2,8	2,8	3,0	2,4	2,2	0,5	2,4	2.779
	16º	2,5	2,1	2,1	0,9	2,9	1,7	0,3	1,8	2.908
	17º	3,3	1,4	4,2	2,6	4,3	2,3	1,5	2,8	2.446
	18º	4,4	2,2	1,6	0,7	3,3	0,4	0,4	1,8	1.827
	19º	7,2	6,0	5,1	3,7	2,4	5,3	1,1	4,4	2.649
	20º	7,2	5,8	4,1	3,5	3,7	2,4	0,5	4,0	2.752
	21º	7,9	5,8	4,6	5,6	3,4	4,7	1,2	4,9	1.907
	Total		6,7	4,6	3,9	3,6	3,8	3,4	1,1	3,9

Cuadro 40. Porcentaje de alumnos repetidores sobre el total de los alumnos matriculados en grados comunes por dependencia funcional y tipo de establecimiento según distrito escolar

		Dependencia funcional							Total alumnos matriculados
		Dirección del Area de Educación Primaria			Dirección General de Educación Superior			Total	
		Tipo de establecimiento		Total	Tipo de establecimiento		Total		
		Escuelas de jornada simple	Escuelas de jornada completa		Escuelas Normales Superiores	Otros Institutos Superiores			
Distrito Escolar	1º	3,9	4,9	4,5	1,4	0,5	1,2	3,7	9.495
	2º	3,2	3,9	3,6	1,0	-	1,0	3,3	7.841
	3º	7,7	4,1	6,2	-	-	-	-	5.317
	4º	5,4	6,1	5,8	5,1	-	5,1	5,7	6.267
	5º	7,0	6,3	6,7	0,0	-	0,0	6,2	8.045
	6º	4,4	4,3	4,4	1,1	-	1,1	3,9	9.901
	7º	3,0	3,5	3,2	-	-	-	-	7.533
	8º	5,2	2,9	4,3	2,9	-	2,9	4,2	7.759
	9º	2,2	2,5	2,4	-	-	-	-	7.649
	10º	1,7	3,5	2,6	1,0	-	1,0	2,5	7.537
	11º	3,8	5,0	4,4	-	-	-	-	6.826
	12º	3,8	3,4	3,7	-	-	-	-	6.000
	13º	4,9	5,0	5,0	-	-	-	-	6.940
	14º	3,0	3,5	3,3	-	-	-	-	4.530
	15º	4,1	2,4	3,2	-	-	-	-	5.194
	16º	1,7	1,8	1,7	-	-	-	-	5.913
	17º	2,3	3,1	2,5	-	0,0	0,0	2,5	7.052
	18º	2,3	1,8	2,1	-	-	-	-	6.360
	19º	4,7	4,4	4,6	-	-	-	-	7.742
	20º	3,6	4,0	3,8	-	-	-	-	7.286
	21º	3,8	4,9	4,1	-	-	-	-	8.103
	Total		3,9	3,9	3,9	1,5	0,3	1,4	3,8

Alumnos con sobreedad

Alumnos con sobreedad matriculados en grados comunes

**Cuadro 41. Alumnos con sobreedad matriculados en grados comunes
por grado según distrito escolar**

		Grado							Total
		1º	2º	3º	4º	5º	6º	7º	
Distrito Escolar	1º	160	181	260	237	257	292	262	1.649
	2º	108	146	168	178	239	239	236	1.314
	3º	121	194	179	197	246	214	219	1.370
	4º	155	205	208	289	307	283	186	1.633
	5º	208	268	323	335	415	387	279	2.215
	6º	135	179	255	276	325	326	321	1.817
	7º	98	132	197	214	251	231	218	1.341
	8º	107	148	158	205	237	305	245	1.405
	9º	73	93	125	122	194	195	188	990
	10º	88	130	173	150	197	221	202	1.161
	11º	118	152	171	232	260	280	219	1.432
	12º	92	122	169	190	169	192	206	1.140
	13º	116	192	237	230	294	289	256	1.614
	14º	49	77	116	115	107	171	149	784
	15º	45	66	100	119	133	123	151	737
	16º	29	39	87	82	105	109	102	553
	17º	64	63	108	114	128	118	158	753
	18º	57	98	78	97	133	111	122	696
	19º	175	282	353	371	397	372	334	2.284
	20º	114	162	173	203	206	194	185	1.237
	21º	152	190	205	242	300	299	309	1.697
	Total	2.264	3.119	3.843	4.198	4.900	4.951	4.547	27.822

Cuadro 42. Porcentaje de alumnos con sobreedad sobre el total de alumnos matriculados en grados comunes por grado según distrito escolar

		Grado							Total	Total alumnos matriculados
		1º	2º	3º	4º	5º	6º	7º		
Distrito Escolar	1º	12,0	13,9	19,4	16,8	19,0	21,7	18,6	17,4	9.495
	2º	10,1	13,6	15,8	15,2	21,2	20,6	20,0	16,8	7.841
	3º	15,2	24,5	23,3	26,1	33,3	29,0	30,0	25,8	5.317
	4º	15,0	23,0	23,4	30,8	35,9	32,3	23,7	26,1	6.267
	5º	16,0	22,1	27,0	28,8	37,0	35,6	28,9	27,5	8.045
	6º	9,7	13,4	18,1	18,6	22,2	22,9	23,0	18,4	9.901
	7º	9,3	13,2	19,0	19,1	22,1	21,4	19,7	17,8	7.533
	8º	10,2	13,9	14,4	17,5	21,2	25,9	22,6	18,1	7.759
	9º	7,3	9,1	11,6	11,4	16,4	16,6	16,8	12,9	7.649
	10º	9,1	12,7	16,8	13,4	18,1	19,2	17,3	15,4	7.537
	11º	12,1	15,8	17,3	23,8	27,1	27,5	23,0	21,0	6.826
	12º	11,4	14,4	19,6	22,1	20,2	22,1	22,6	19,0	6.000
	13º	11,9	19,6	23,1	22,2	28,2	29,3	28,6	23,3	6.940
	14º	8,2	11,9	18,0	17,7	15,9	25,9	22,7	17,3	4.530
	15º	6,1	9,7	14,2	15,8	17,1	15,6	20,1	14,2	5.194
	16º	3,8	5,0	10,6	9,2	11,8	12,0	12,1	9,4	5.913
	17º	6,8	6,4	11,2	10,8	12,5	11,3	15,3	10,7	7.052
	18º	6,6	11,2	8,8	10,2	15,2	11,9	12,4	10,9	6.360
	19º	14,4	22,9	30,4	33,7	36,5	36,8	35,6	29,5	7.742
	20º	11,1	16,1	17,3	18,4	19,5	18,5	17,6	17,0	7.286
	21º	12,2	16,9	17,2	21,1	26,1	26,4	27,6	20,9	8.103
	Total	10,7	15,0	18,2	19,1	22,7	22,9	21,6	18,6	149.290

Cuadro 43. TURNO MAÑANA. Porcentaje de alumnos con sobreedad sobre los alumnos matriculados en grados comunes por grado según distrito escolar

		Grado							Total	Total alumnos matriculados
		1º	2º	3º	4º	5º	6º	7º		
Distrito Escolar	1º	6,3	11,4	14,9	14,5	18,5	22,8	19,7	15,7	2.181
	2º	10,8	10,4	14,3	15,8	14,1	16,5	17,8	14,5	2.121
	3º	17,5	25,0	24,9	31,9	40,9	32,5	32,6	29,5	1.512
	4º	10,6	19,0	13,2	25,8	21,4	21,3	15,6	18,1	1.778
	5º	15,7	23,0	26,8	24,1	31,2	35,6	23,0	25,6	2.798
	6º	9,7	12,4	20,0	19,7	21,3	19,4	22,8	18,2	3.113
	7º	7,0	9,3	11,1	9,3	12,7	10,1	10,2	10,1	2.386
	8º	9,9	13,6	14,9	21,4	23,1	30,3	27,4	20,7	2.634
	9º	4,5	5,4	5,8	5,5	14,6	11,4	11,8	8,9	2.205
	10º	6,5	6,2	17,8	5,1	7,4	11,1	7,7	8,6	2.143
	11º	8,9	12,8	10,5	13,1	24,5	25,4	13,4	15,7	1.716
	12º	7,7	15,3	13,4	26,1	20,2	21,0	26,0	19,1	2.193
	13º	7,6	22,3	26,0	23,5	27,5	28,7	29,2	23,8	2.404
	14º	9,2	7,3	15,7	11,3	12,1	25,4	22,1	14,9	930
	15º	6,3	8,1	14,5	12,8	10,8	12,3	19,5	12,1	1.326
	16º	4,2	3,8	5,7	5,3	7,9	9,5	10,0	6,8	1.582
	17º	5,6	5,7	6,6	6,5	7,9	10,0	9,2	7,5	2.483
	18º	7,3	6,6	7,3	10,3	18,3	9,1	9,8	9,9	2.415
	19º	13,8	23,9	33,0	33,2	37,8	34,7	32,9	29,2	2.590
	20º	10,0	13,8	10,0	16,9	17,1	15,2	16,1	14,3	2.392
	21º	14,2	17,0	14,7	17,2	23,6	26,2	22,1	19,3	3.176
	Total		9,6	13,8	15,8	17,0	20,0	20,3	18,9	16,6

Cuadro 44. TURNO TARDE. Porcentaje de alumnos con sobreedad sobre los alumnos matriculados en grados comunes por grado según distrito escolar

		Grado							Total alumnos matriculados	
		1º	2º	3º	4º	5º	6º	7º		Total
Distrito Escolar	1º	10,5	11,6	13,4	14,7	13,2	13,7	14,0	13,1	3.189
	2º	8,2	13,1	16,5	13,4	22,8	24,4	21,2	17,1	2.042
	3º	20,0	34,4	30,8	31,7	35,3	32,0	34,6	31,2	1.527
	4º	24,2	28,6	35,2	38,8	45,0	38,5	30,0	34,0	1.507
	5º	18,4	22,6	31,4	32,7	39,5	40,0	30,3	30,1	2.491
	6º	12,4	17,5	19,6	20,1	23,7	27,8	24,4	20,8	3.130
	7º	14,4	13,1	26,2	20,8	23,2	22,1	22,2	20,3	1.972
	8º	12,7	23,7	23,5	21,5	24,5	34,0	24,3	23,5	2.133
	9º	9,6	11,0	16,2	14,9	18,9	23,1	18,4	16,1	1.828
	10º	7,1	8,9	10,3	10,8	13,4	17,5	13,7	11,9	2.034
	11º	15,2	15,1	11,8	22,9	27,2	28,5	28,3	21,4	1.447
	12º	17,5	19,2	29,6	21,6	24,1	27,4	24,0	23,2	1.769
	13º	17,7	23,2	27,0	25,0	38,8	39,1	35,1	29,4	2.022
	14º	6,7	21,0	25,2	24,8	21,1	34,2	29,9	23,4	884
	15º	10,3	10,1	23,5	15,4	32,9	21,7	25,3	19,8	1.089
	16º	4,8	8,6	13,8	14,6	19,3	18,6	16,7	14,1	1.423
	17º	10,7	8,1	15,6	18,5	14,1	11,7	20,8	14,3	2.123
	18º	8,1	17,1	11,0	13,5	13,7	16,7	17,4	13,9	2.118
	19º	19,0	26,1	36,1	41,9	38,1	44,8	44,6	34,7	2.503
	20º	13,9	19,0	23,1	20,0	22,1	22,7	18,8	19,9	2.142
	21º	10,6	17,3	20,9	25,1	27,2	24,6	34,8	22,6	3.020
	Total		13,3	17,8	21,8	21,9	25,1	26,2	24,4	21,5

Cuadro 45. TURNO DOBLE. Porcentaje de alumnos con sobreedad sobre los alumnos matriculados en grados comunes por grado según distrito escolar

		Grado							Total alumnos matriculados	
		1º	2º	3º	4º	5º	6º	7º		Total
Distrito Escolar	1º	15,6	16,9	26,5	19,4	23,9	27,9	21,8	21,6	4.125
	2º	10,8	15,4	16,3	16,0	24,8	21,2	20,6	17,9	3.678
	3º	10,9	16,8	17,0	18,8	26,8	24,4	24,7	19,6	2.278
	4º	12,6	22,4	23,4	29,4	40,0	36,3	26,5	26,8	2.982
	5º	13,9	20,8	23,4	29,3	40,8	31,5	34,2	27,2	2.756
	6º	7,5	10,9	15,4	16,3	21,8	22,1	21,8	16,4	3.658
	7º	8,0	15,8	22,4	24,5	28,8	30,0	25,6	22,1	3.175
	8º	8,6	7,5	7,7	11,2	17,2	15,9	16,5	12,0	2.992
	9º	7,7	10,0	12,6	13,3	16,2	17,2	19,3	13,8	3.616
	10º	11,5	19,1	20,3	21,1	27,8	25,4	27,0	21,8	3.360
	11º	12,4	17,3	22,4	29,3	28,4	28,1	25,8	23,3	3.663
	12º	9,3	9,6	16,6	18,0	17,5	19,7	15,9	15,2	2.038
	13º	10,8	14,5	17,0	19,0	20,2	21,4	23,0	17,8	2.514
	14º	8,3	10,6	16,3	17,7	15,5	23,7	20,3	16,1	2.716
	15º	4,2	10,2	10,5	17,5	14,2	14,9	18,4	13,0	2.779
	16º	3,0	3,9	11,6	8,6	10,4	10,0	10,9	8,4	2.908
	17º	4,5	5,7	11,8	8,2	15,8	12,4	17,2	10,8	2.446
	18º	4,0	10,5	8,3	6,2	12,5	10,2	10,4	8,9	1.827
	19º	10,1	18,3	21,9	26,9	33,7	32,3	31,0	24,9	2.649
	20º	10,0	15,2	19,4	18,6	19,4	18,5	18,2	17,0	2.752
	21º	11,8	16,3	15,4	22,0	28,7	29,8	25,4	21,0	1.907
Total		18,8	13,9	17,4	18,8	23,2	22,7	21,8	18,2	60.819

7.2.1.3. Cargos y horas cátedra semanales

Cuadro 46. Total de cargos docentes cubiertos por dependencia funcional y situación de revista según distrito escolar

		Dependencia funcional							
		Dirección del Área de Educación Primaria			Dirección General de Educación Superior			Total	
		Situación de revista		Total	Situación de revista		Total		
		Titulares	Interinos		Titulares	Interinos			
Distrito Escolar	1º	711	47	758	141	89	230	988	
	2º	687	88	775	32	34	66	841	
	3º	527	42	569	-	-	-	569	
	4º	555	31	586	24	21	45	631	
	5º	641	56	697	23	35	58	755	
	6º	785	87	872	76	57	133	1.005	
	7º	706	92	798	-	-	-	798	
	8º	595	55	650	37	31	68	718	
	9º	745	85	830	-	-	-	830	
	10º	705	83	788	17	15	32	820	
	11º	656	48	704	-	-	-	704	
	12º	592	46	638	-	-	-	638	
	13º	628	57	685	-	-	-	685	
	14º	487	49	536	-	-	-	536	
	15º	568	75	643	-	-	-	643	
	16º	561	32	593	-	-	-	593	
	17º	611	59	670	17	12	29	699	
	18º	617	46	663	-	-	-	663	
	19º	575	110	685	-	-	-	685	
	20º	677	71	748	-	-	-	748	
	21º	495	126	621	-	-	-	621	
Total		13.124	1.385	14.509	367	294	661	15.170	

Cuadro 47. Porcentaje de cargos docentes cubiertos sobre el total de cargos docentes de la planta orgánico-funcional (P.O.F.) por dependencia funcional y tipo de establecimiento según distrito escolar

		Dependencia funcional													
		Dirección del Área de Educación Primaria						Dirección General de Educación Superior						% C.D.Cub .	Total C.D.
		Tipo de establecimiento				% C.D.Cub	Total C.D.	Tipo de establecimiento				% C.D.Cub	Total C.D.		
		Escuelas de jornada simple		Escuelas de jornada completa				Escuelas Normales Superiores		Otros Institutos Superiores					
		% C.D.Cub.	Total C.D.	% C.D.Cub.	Total C.D.			% C.D.Cub.	Total C.D.	% C.D.Cub.	Total C.D.				
Distrito Escolar	1º	100,0	344	100,0	414	100,0	758	100,0	192	100,0	38	100,0	230	100,0	988
	2º	100,0	352	100,0	423	100,0	775	100,0	66	-	-	100,0	66	100,0	841
	3º	100,0	320	100,0	249	100,0	569	-	-	-	-	-	-	100,0	569
	4º	100,0	268	100,0	318	100,0	586	100,0	45	-	-	100,0	45	100,0	631
	5º	100,0	406	100,0	291	100,0	697	100,0	58	-	-	100,0	58	100,0	755
	6º	100,0	464	100,0	408	100,0	872	100,0	133	-	-	100,0	133	100,0	1.005
	7º	100,0	418	100,0	380	100,0	798	-	-	-	-	-	-	100,0	798
	8º	100,0	359	100,0	291	100,0	650	100,0	68	-	-	100,0	68	100,0	718
	9º	100,0	413	100,0	417	100,0	830	-	-	-	-	-	-	100,0	830
	10º	100,0	379	100,0	409	100,0	788	100,0	32	-	-	100,0	32	100,0	820
	11º	100,0	293	100,0	411	100,0	704	-	-	-	-	-	-	100,0	704
	12º	100,0	380	100,0	258	100,0	638	-	-	-	-	-	-	100,0	638
	13º	100,0	419	100,0	266	100,0	685	-	-	-	-	-	-	100,0	685
	14º	100,0	211	100,0	325	100,0	536	-	-	-	-	-	-	100,0	536
	15º	100,0	290	100,0	353	100,0	643	-	-	-	-	-	-	100,0	643
	16º	100,0	290	100,0	303	100,0	593	-	-	-	-	-	-	100,0	593
	17º	100,0	429	100,0	241	100,0	670	-	-	100,0	29	100,0	29	100,0	699
	18º	100,0	460	100,0	203	100,0	663	-	-	-	-	-	-	100,0	663
	19º	99,1	435	100,0	254	99,4	689	-	-	-	-	-	-	100,0	689
	20º	100,0	435	100,0	313	100,0	748	-	-	-	-	-	-	100,0	748
	21º	100,0	455	100,0	166	100,0	621	-	-	-	-	-	-	100,0	621
	Total		99,9	7.820	100,0	6.693	99,9	14.513	100,0	594	100,0	67	100,0	661	100,0

C.D.Cub.: Cargos docentes cubiertos

C.D.: Cargos docentes

Cuadro 48. Total de cargos docentes de la planta orgánico-funcional (P.O.F.) por tipo de función según distrito escolar

		Tipo de función (*)				
		Dirección y gestión	Frente a alumnos	Maestros de Apoyo	Otros cargos	Total
Distrito Escolar	1º	84	864	40	0	988
	2º	80	719	41	1	841
	3º	52	488	29	0	569
	4º	59	536	36	0	631
	5º	75	638	40	2	755
	6º	84	872	48	1	1.005
	7º	77	669	49	3	798
	8º	66	613	38	1	718
	9º	76	710	44	0	830
	10º	80	696	42	2	820
	11º	71	593	39	1	704
	12º	64	534	40	0	638
	13º	71	569	45	0	685
	14º	66	426	42	2	536
	15º	65	532	43	3	643
	16º	65	486	42	0	593
	17º	70	583	40	6	699
	18º	63	562	38	0	663
	19º	67	581	40	1	689
	20º	72	632	43	1	748
	21º	56	534	28	3	621
Total		1.463	12.837	847	27	15.174

(*)

Tipo de función			
Dirección y gestión	Frente a alumnos	De apoyo	Otros
Director/ Regente Vicedirector Secretario	Maestro de grado/ año Maestro de actividades prácticas Maestro de música Maestro de educación física Maestro de plástica Maestro de lengua extranjera/ nativa Maestro de tecnología Maestro de computación	Maestro Auxiliar de grado/ año Maestro recuperador Bibliotecario	Esta categoría no especifica tipo de cargo

**Cuadro 49 . Porcentaje de cargos docentes
cubiertos atendidos por suplentes según distrito
escolar**

		% de cargos cubiertos atendidos por suplentes	Cargos docentes cubiertos
Distrito Escolar	1º	26,9	988
	2º	27,2	841
	3º	21,8	569
	4º	28,1	631
	5º	26,8	755
	6º	23,4	1.005
	7º	26,8	798
	8º	28,8	718
	9º	28,2	830
	10º	26,3	820
	11º	24,1	704
	12º	24,1	638
	13º	23,5	685
	14º	26,5	536
	15º	28,0	643
	16º	24,3	593
	17º	25,5	699
	18º	19,6	663
	19º	27,6	689
	20º	25,1	748
	21º	25,1	621
	Total	25,7	15.174

Cuadro 50. Total de cargos docentes y horas cátedra semanales atendidos por contratados según distrito escolar

		Cargos docentes atendidos por contratados	Horas cátedra semanales atendidas por contratados
Distrito Escolar	1º	-	80
	2º	5	134
	3º	1	57
	4º	3	85
	5º	3	66
	6º	-	184
	7º	-	108
	8º	1	64
	9º	-	122
	10º	-	118
	11º	2	162
	12º	1	97
	13º	7	112
	14º	-	74
	15º	1	117
	16º	3	76
	17º	2	124
	18º	-	120
	19º	3	116
	20º	10	138
	21º	1	100
	Total	43	2.254

Cuadro 51.Total de cargos no docentes por dependencia funcional y tipo de cargo según distrito escolar

Dependencia funcional								
Dirección del Área de Educación Primaria					Dirección General de Educación Superior		Total	
Tipo de cargo			Total	Tipo de cargo	Total			
Administrativos	Servicios y maestranza	Otros		Servicios y maestranza				
Distrito Escolar	1º	-	99	1	100	2	2	102
	2º	1	105	2	108	-	-	108
	3º	-	75	2	77	-	-	77
	4º	-	83	1	84	-	-	84
	5º	-	110	0	110	-	-	110
	6º	-	99	0	99	-	-	99
	7º	-	105	2	107	-	-	107
	8º	-	90	0	90	-	-	90
	9º	-	103	7	110	-	-	110
	10º	-	142	5	147	-	-	147
	11º	-	125	0	125	-	-	125
	12º	-	104	3	107	-	-	107
	13º	-	111	1	112	-	-	112
	14º	-	83	2	85	-	-	85
	15º	-	82	0	82	-	-	82
	16º	-	91	4	95	-	-	95
	17º	-	81	6	87	-	-	87
	18º	-	97	7	104	-	-	104
	19º	-	110	2	112	-	-	112
	20º	-	115	2	117	-	-	117
	21º	-	112	1	113	-	-	113
	Total		1	2.122	48	2.171	2	2

*7.2.1.4. Alumnos matriculados al último día de clases,
promovidos y egresados 1999*

Cuadro 52. Alumnos promovidos 1999 por grado según distrito escolar

		Grado							Total (*)
		1º	2º	3º	4º	5º	6º	7º	
Distrito Escolar	1º	1.202	1.248	1.341	1.249	1.295	1.326	1.357	9.018
	2º	966	999	1.056	1.046	1.069	1.078	1.110	7.324
	3º	711	709	692	666	662	642	703	4.785
	4º	797	825	828	793	770	743	712	5.468
	5º	1.141	1.135	1.084	1.073	982	940	938	7.293
	6º	1.293	1.294	1.349	1.370	1.301	1.327	1.249	9.183
	7º	933	963	996	1.019	1.008	1.027	1.051	6.997
	8º	954	1.019	1.072	1.031	1.077	1.021	1.088	7.262
	9º	944	988	1.044	1.106	1.106	1.095	1.128	7.411
	10º	945	956	1.028	971	1.048	1.115	1.172	7.235
	11º	876	896	896	859	896	883	897	6.203
	12º	771	801	787	789	840	850	856	5.694
	13º	876	968	949	949	847	841	927	6.357
	14º	600	597	611	643	599	606	615	4.271
	15º	626	649	674	694	690	720	759	4.812
	16º	761	766	832	823	835	819	871	5.707
	17º	910	880	966	920	996	973	1.028	6.673
	18º	811	848	898	826	896	975	909	6.163
	19º	1.032	1.035	979	970	895	883	845	6.639
	20º	914	877	981	962	977	1.017	1.125	6.853
	21º	1.003	1.119	1.047	1.072	1.053	1.072	1.105	7.471
	Total	19.066	19.572	20.110	19.831	19.842	19.953	20.445	138.819

(*) Esta información incluye a los promovidos al último día de clases de 1999 y a los promovidos en periodos de exámenes complementarios (marzo de 2000).

Cuadro 53 . Alumnos matriculados al último día de clases de 1999 y porcentaje de promovidos 1999 por grado según distrito escolar

		Grado															
		1º		2º		3º		4º		5º		6º		7º		Total (*)	
		A. M.	% de Prom.	A. M.	% de Prom.	A. M.	% de Prom.	A. M.	% de Prom.	A. M.	% de Prom.	A. M.	% de Prom.	A. M.	% de Prom.	A. M.	% de Prom.
Distrito Escolar	1º	1.294	92,9	1.321	94,5	1.411	95,0	1.331	93,8	1.370	94,5	1.399	94,8	1.380	98,3	9.506	94,9
	2º	1.070	90,3	1.039	96,2	1.092	96,7	1.090	96,0	1.138	93,9	1.143	94,3	1.138	97,5	7.710	95,0
	3º	802	88,7	785	90,3	740	93,5	727	91,6	743	89,1	734	87,5	744	94,5	5.275	90,7
	4º	916	87,0	913	90,4	899	92,1	869	91,3	848	90,8	826	90,0	755	94,3	6.026	90,7
	5º	1.323	86,2	1.256	90,4	1.182	91,7	1.182	90,8	1.093	89,8	1.051	89,4	976	96,1	8.063	90,5
	6º	1.402	92,2	1.361	95,1	1.411	95,6	1.444	94,9	1.402	92,8	1.438	92,3	1.273	98,1	9.731	94,4
	7º	1.010	92,4	1.009	95,4	1.072	92,9	1.088	93,7	1.094	92,1	1.125	91,3	1.090	96,4	7.488	93,4
	8º	1.080	88,3	1.080	94,4	1.138	94,2	1.104	93,4	1.145	94,1	1.120	91,2	1.112	97,8	7.779	93,4
	9º	973	97,0	1.011	97,7	1.080	96,7	1.153	95,9	1.151	96,1	1.146	95,5	1.146	98,4	7.660	96,7
	10º	1.031	91,7	1.008	94,8	1.087	94,6	1.014	95,8	1.131	92,7	1.180	94,5	1.201	97,6	7.652	94,6
	11º	970	90,3	958	93,5	950	94,3	952	90,2	981	91,3	964	91,6	916	97,9	6.691	92,7
	12º	858	89,9	857	93,5	830	94,8	868	90,9	895	93,9	888	95,7	866	98,8	6.062	93,9
	13º	982	89,2	1.044	92,7	1.013	93,7	1.047	90,6	970	87,3	934	90,0	939	98,7	6.929	91,7
	14º	655	91,6	633	94,3	645	94,7	681	94,4	637	94,0	658	92,1	631	97,5	4.540	94,1
	15º	675	92,7	678	95,7	713	94,5	737	94,2	755	91,4	778	92,5	773	98,2	5.109	94,2
	16º	790	96,3	777	98,6	866	96,1	851	96,7	889	93,9	843	97,2	874	99,7	5.890	96,9
	17º	975	93,3	910	96,7	1.013	95,4	979	94,0	1.052	94,7	1.011	96,2	1.042	98,7	6.982	95,6
	18º	864	93,9	885	95,8	920	97,6	869	95,1	959	93,4	1.004	97,1	910	99,9	6.411	96,1
	19º	1.185	87,1	1.131	91,5	1.077	90,9	1.043	93,0	963	92,9	970	91,0	857	98,6	7.226	91,9
	20º	1.022	89,4	962	91,2	1.033	95,0	1.014	94,9	1.041	93,9	1.068	95,2	1.131	99,5	7.271	94,3
	21º	1.140	88,0	1.189	94,1	1.089	96,1	1.117	96,0	1.087	96,9	1.147	93,5	1.113	99,3	7.882	94,8
	Total		21.017	90,7	20.807	94,1	21.261	94,6	21.160	93,7	21.344	93,0	21.427	93,1	20.867	98,0	147.883

A.M. : Alumnos matriculados

Prom.: Promovidos

(*) Esta información incluye a los promovidos al último día de clases de 1999 y a los promovidos en periodos de exámenes complementarios (marzo de 2000).

Cuadro 54. Alumnas matriculadas mujeres al último día de clases de 1999 y porcentaje de promovidas 1999 por grado según distrito escolar

		Grado															
		1º		2º		3º		4º		5º		6º		7º		Total (*)	
		A. M.	% de Prom.	A. M.	% de Prom.	A. M.	% de Prom.	A. M.	% de Prom.	A. M.	% de Prom.	A. M.	% de Prom.	A. M.	% de Prom.	A. M.	% de Prom.
Distrito Escolar	1º	629	93,2	620	96,8	722	96,0	647	94,1	650	95,7	658	95,3	649	98,5	4.575	95,7
	2º	534	91,9	521	96,9	553	96,2	524	96,4	561	95,2	580	95,5	545	98,2	3.818	95,8
	3º	392	90,8	372	90,3	363	93,7	337	91,4	376	92,3	365	92,6	358	96,9	2.563	92,5
	4º	435	89,7	451	90,7	460	94,3	437	93,6	387	91,2	397	88,9	372	96,0	2.939	92,0
	5º	639	87,8	626	92,2	566	91,5	528	91,7	549	90,0	553	90,2	508	95,9	3.969	91,2
	6º	678	92,8	688	95,6	689	95,8	699	95,7	702	93,4	670	93,7	613	99,3	4.739	95,1
	7º	491	94,5	506	95,8	508	93,9	528	95,1	505	92,9	530	94,2	509	97,6	3.577	94,9
	8º	515	88,3	545	96,3	523	94,6	516	94,4	558	97,0	550	95,1	526	98,5	3.733	94,9
	9º	481	96,9	477	99,2	513	97,3	572	97,7	539	96,7	518	96,9	527	99,6	3.627	97,7
	10º	457	91,9	477	95,6	543	97,4	455	97,1	547	95,2	561	95,0	589	98,1	3.629	95,9
	11º	477	92,2	435	94,0	439	94,8	486	91,2	451	93,1	485	92,2	417	98,8	3.190	93,6
	12º	412	90,8	438	93,8	418	96,2	436	91,5	446	94,6	410	97,3	402	99,3	2.962	94,7
	13º	479	90,8	487	94,5	511	93,7	498	90,8	450	88,7	478	92,3	456	99,1	3.359	92,8
	14º	300	94,3	320	93,1	327	94,5	308	95,1	299	95,3	328	93,3	289	97,6	2.171	94,7
	15º	309	96,1	341	95,3	349	94,8	390	95,9	373	96,5	376	96,5	379	98,9	2.517	96,3
	16º	376	95,5	361	98,9	418	96,4	388	97,7	425	96,7	388	98,5	397	99,7	2.753	97,6
	17º	474	94,5	473	97,5	501	96,8	468	95,5	487	96,1	499	98,4	493	99,2	3.395	96,9
	18º	426	95,1	398	96,0	471	97,5	391	96,2	467	94,2	522	98,5	455	100,0	3.130	96,8
	19º	567	87,1	567	91,0	488	91,6	487	94,5	476	95,2	459	92,6	405	99,8	3.449	92,8
	20º	515	90,5	471	92,1	514	94,7	462	96,1	505	95,8	513	96,7	519	99,6	3.499	95,1
	21º	568	88,6	618	95,8	532	97,7	536	96,3	556	98,2	558	96,1	513	99,4	3.881	95,9
	Total	10.154	91,8	10.192	94,9	10.408	95,3	10.093	94,7	10.309	94,5	10.398	94,8	9.921	98,6	71.475	94,9

A.M. : Alumnas matriculadas

Prom.: Promovidas

(*) Esta información incluye a las promovidas al último día de clases de 1999 y a las promovidas en períodos de exámenes complementarios (marzo de 2000).

Cuadro 55. Alumnos matriculados varones al último día de clases de 1999 y porcentaje de promovidos 1999 por grado según distrito escolar

		Grado															
		1º		2º		3º		4º		5º		6º		7º		Total (*)	
		A. M.	% de Prom.	A. M.	% de Prom.	A. M.	% de Prom.	A. M.	% de Prom.	A. M.	% de Prom.	A. M.	% de Prom.	A. M.	% de Prom.	A. M.	% de Prom.
Distrito Escolar	1º	665	92,6	701	92,4	689	94,0	684	93,6	720	93,5	741	94,3	731	98,2	4.931	94,1
	2º	536	88,6	518	95,4	539	97,2	566	95,6	577	92,7	563	93,1	593	97,0	3.892	94,2
	3º	410	86,6	413	90,3	377	93,4	390	91,8	367	85,8	369	82,4	386	92,2	2.712	89,0
	4º	481	84,6	462	90,0	439	89,7	432	88,9	461	90,5	429	90,9	383	92,7	3.087	89,5
	5º	684	84,8	630	88,6	616	91,9	654	90,1	544	89,7	498	88,6	468	96,4	4.094	89,7
	6º	724	91,7	673	94,5	722	95,4	745	94,1	700	92,1	768	91,0	660	97,0	4.992	93,6
	7º	519	90,4	503	95,0	564	92,0	560	92,3	589	91,5	595	88,7	581	95,4	3.911	92,2
	8º	565	88,3	535	92,3	615	93,8	588	92,5	587	91,3	570	87,4	586	97,3	4.046	91,9
	9º	492	97,2	534	96,4	567	96,1	581	94,1	612	95,6	628	94,4	619	97,4	4.033	95,9
	10º	574	91,5	531	94,2	544	91,7	559	94,6	584	90,2	619	94,0	612	97,1	4.023	93,4
	11º	493	88,4	523	93,1	511	93,9	466	89,3	530	89,8	479	91,0	499	97,2	3.501	91,9
	12º	446	89,0	419	93,1	412	93,4	432	90,3	449	93,1	478	94,4	464	98,5	3.100	93,2
	13º	503	87,7	557	91,2	502	93,6	549	90,5	520	86,2	456	87,7	483	98,3	3.570	90,7
	14º	355	89,3	313	95,5	318	95,0	373	93,8	338	92,9	330	90,9	342	97,4	2.369	93,5
	15º	366	89,9	337	96,1	364	94,2	347	92,2	382	86,4	402	88,8	394	97,5	2.592	92,1
	16º	414	97,1	416	98,3	448	95,8	463	95,9	464	91,4	455	96,0	477	99,6	3.137	96,3
	17º	501	92,2	437	95,9	512	93,9	511	92,6	565	93,5	512	94,1	549	98,2	3.587	94,3
	18º	438	92,7	487	95,7	449	97,8	478	94,1	492	92,7	482	95,6	455	99,8	3.281	95,5
	19º	618	87,1	564	92,0	589	90,3	556	91,7	487	90,8	511	89,6	452	97,6	3.777	91,1
	20º	507	88,4	491	90,2	519	95,2	552	93,8	536	92,0	555	93,9	612	99,3	3.772	93,5
	21º	572	87,4	571	92,3	557	94,6	581	95,7	531	95,5	589	91,0	600	99,2	4.001	93,7
Total		10.863	89,7	10.615	93,3	10.853	93,9	11.067	92,8	11.035	91,5	11.029	91,5	10.946	97,4	76.408	92,9

A.M. : Alumnos matriculados

Prom.: Promovidos

(*) Esta información incluye a los promovidos al último día de clases de 1998 y a los promovidos en períodos de exámenes complementarios (marzo de 1999).

Cuadro 56. JORNADA SIMPLE. Alumnos matriculados al último día de clases de 1999 y porcentaje de promovidos 1999 por grado según distrito escolar

		Grado															
		1º		2º		3º		4º		5º		6º		7º		Total (*)	
		A. M.	% de Prom.	A. M.	% de Prom.	A. M.	% de Prom.	A. M.	% de Prom.	A. M.	% de Prom.	A. M.	% de Prom.	A. M.	% de Prom.	A. M.	% de Prom.
Distrito Escolar	1º	654	94,8	701	96,1	745	96,1	730	94,2	726	94,2	755	93,1	787	97,8	5.098	95,2
	2º	568	88,7	564	96,8	600	95,5	586	96,8	625	93,6	619	93,7	637	98,1	4.199	94,8
	3º	466	86,9	454	89,4	420	93,6	403	89,8	434	87,6	414	88,2	464	94,8	3.055	90,0
	4º	473	86,9	490	90,6	500	93,2	473	90,3	452	92,9	458	91,0	416	94,7	3.262	91,3
	5º	869	87,1	812	91,5	764	92,3	771	91,7	731	90,0	683	88,7	648	96,8	5.278	91,0
	6º	850	91,8	848	96,1	883	96,0	912	96,9	889	93,5	922	94,3	804	98,6	6.108	95,3
	7º	580	93,3	581	96,0	603	94,4	645	94,7	659	93,0	657	93,5	654	97,6	4.379	94,6
	8º	673	85,9	674	93,3	721	92,8	673	92,1	725	92,4	735	89,4	733	97,3	4.934	91,9
	9º	481	97,1	515	97,1	554	97,7	621	96,6	614	96,3	610	96,7	657	97,6	4.052	97,0
	10º	558	93,9	538	97,4	618	97,9	569	98,9	638	95,3	695	97,8	700	98,7	4.316	97,2
	11º	403	89,1	441	93,4	442	96,6	439	90,9	435	92,0	446	92,6	455	97,4	3.061	93,2
	12º	562	88,8	548	94,5	566	95,2	585	89,7	586	93,7	629	96,2	607	98,5	4.083	93,9
	13º	617	88,8	683	92,2	636	94,2	671	92,1	639	87,8	645	88,5	634	99,1	4.525	91,8
	14º	267	92,5	238	97,9	252	97,6	271	94,5	250	96,8	273	94,9	276	99,3	1.827	96,2
	15º	330	92,1	293	94,5	335	94,6	325	95,1	347	91,9	361	90,6	388	98,5	2.379	93,9
	16º	376	97,1	380	97,9	421	96,2	432	94,9	462	92,4	450	97,3	473	99,6	2.994	96,5
	17º	635	92,6	588	97,4	656	95,0	648	94,0	682	96,2	682	96,9	728	99,0	4.619	95,9
	18º	581	94,0	618	96,1	644	98,0	637	94,8	693	94,2	721	97,8	685	99,9	4.579	96,5
	19º	874	85,1	809	91,0	760	90,7	722	92,8	636	92,8	641	90,8	557	99,3	4.999	91,3
	20º	624	91,2	600	91,8	635	95,6	619	95,8	680	96,0	691	95,1	745	99,7	4.594	95,2
	21º	892	88,5	967	94,2	862	96,3	899	96,2	885	96,7	908	93,3	880	99,3	6.293	94,9
Total		12.333	90,4	12.342	94,4	12.617	95,1	12.631	94,1	12.788	93,4	12.995	93,5	12.928	98,3	88.634	94,2

A.M. : Alumnos matriculados

Prom.: Promovidos

(*) Esta información incluye a los promovidos al último día de clases de 1999 y a los promovidos en períodos de exámenes complementarios (marzo de 2000).

Cuadro 57. JORNADA COMPLETA. Alumnos matriculados al último día de clases de 1999 y porcentaje de promovidos 1999 por grado según distrito escolar

		Grado															
		1º		2º		3º		4º		5º		6º		7º		Total (*) (**)	
		A. M.	% de Prom.	A. M.	% de Prom.	A. M.	% de Prom.	A. M.	% de Prom.	A. M.	% de Prom.	A. M.	% de Prom.	A. M.	% de Prom.	A. M.	% de Prom.
Distrito Escolar	1º	640	90,9	620	92,6	666	93,8	601	93,3	644	94,9	644	96,7	593	99,0	4.408	94,4
	2º	502	92,0	475	95,4	492	98,2	504	95,0	513	94,3	524	95,0	501	96,8	3.511	95,2
	3º	336	91,1	331	91,5	320	93,4	324	93,8	309	91,3	320	86,6	280	93,9	2.220	91,6
	4º	443	87,1	423	90,1	399	90,7	396	92,4	396	88,4	368	88,6	339	93,8	2.764	90,1
	5º	454	84,6	444	88,3	418	90,7	411	89,1	362	89,5	368	90,8	328	94,8	2.785	89,4
	6º	552	92,9	513	93,4	528	94,9	532	91,4	513	91,6	516	88,8	469	97,2	3.623	92,8
	7º	430	91,2	428	94,6	469	91,0	443	92,1	435	90,8	468	88,2	436	94,7	3.109	91,8
	8º	407	92,4	406	96,1	417	96,6	431	95,4	420	96,9	385	94,5	379	98,9	2.845	95,8
	9º	492	97,0	496	98,4	526	95,6	532	95,1	537	95,9	536	94,2	489	99,6	3.608	96,5
	10º	473	89,0	470	91,9	469	90,2	445	91,7	493	89,2	485	89,7	501	96,0	3.336	91,1
	11º	567	91,2	517	93,6	508	92,3	513	89,7	546	90,8	518	90,7	461	98,5	3.630	92,3
	12º	296	91,9	309	91,6	264	93,9	283	93,3	309	94,2	259	94,6	259	99,6	1.979	94,0
	13º	365	89,9	361	93,6	377	92,8	376	88,0	331	86,4	289	93,4	305	98,0	2.404	91,6
	14º	388	91,0	395	92,2	393	92,9	410	94,4	387	92,2	385	90,1	355	96,1	2.713	92,7
	15º	345	93,3	385	96,6	378	94,4	412	93,4	408	90,9	417	94,2	385	97,9	2.730	94,4
	16º	414	95,7	397	99,2	445	96,0	419	98,6	427	95,6	393	96,9	401	99,8	2.896	97,3
	17º	340	94,7	322	95,3	357	96,1	331	94,0	370	91,9	329	94,8	314	97,8	2.363	94,9
	18º	283	93,6	267	95,1	276	96,7	232	95,7	266	91,4	283	95,4	225	100,0	1.832	95,3
	19º	311	92,6	322	92,9	317	91,5	321	93,5	327	93,3	329	91,5	300	97,3	2.227	93,2
	20º	398	86,7	362	90,1	398	94,0	395	93,4	361	89,8	377	95,5	386	99,0	2.677	92,6
	21º	248	86,3	222	93,7	227	95,6	218	95,0	202	97,5	239	94,1	233	99,1	1.589	94,3
Total		8.684	92,4	8.465	93,6	8.644	93,8	8.529	93,1	8.556	92,3	8.432	92,6	7.939	97,5	59.133	93,6

A.M. : Alumnos matriculados
Prom.: Promovidos

(*) Debido a que existe una única unidad educativa del sector público que posee ambas jornadas se la ha incluido dentro de las unidades educativas con jornada completa.

(**) Esta información incluye a los promovidos al último día de clases de 1999 y a los promovidos en períodos de exámenes complementarios (marzo de 2000).

Cuadro 58. Alumnos matriculados en séptimo grado al último día de clases de 1999 y porcentaje de alumnos egresados 1999 por tipo de jornada de la unidad educativa según distrito escolar

		Tipo de jornada de la unidad educativa					
		Simple		Completa (*)		Total (**)	
		Alumnos matriculados en 7º grado	% egresados	Alumnos matriculados en 7º grado	% egresados	Alumnos matriculados en 7º grado	% egresados
Distrito Escolar	1º	787	97,8	593	99,0	1.380	98,3
	2º	637	98,1	501	96,8	1.138	97,5
	3º	464	94,8	280	93,9	744	94,5
	4º	416	94,7	339	93,8	755	94,3
	5º	648	96,8	328	94,8	976	96,1
	6º	804	98,6	469	97,2	1.273	98,1
	7º	654	97,6	436	94,7	1.090	96,4
	8º	733	97,3	379	98,9	1.112	97,8
	9º	657	97,6	489	99,6	1.146	98,4
	10º	700	98,7	501	96,0	1.201	97,6
	11º	455	97,4	461	98,5	916	97,9
	12º	607	98,5	259	99,6	866	98,8
	13º	634	99,1	305	98,0	939	98,7
	14º	276	99,3	355	96,1	631	97,5
	15º	388	98,5	385	97,9	773	98,2
	16º	473	99,6	401	99,8	874	99,7
	17º	728	99,0	314	97,8	1.042	98,7
	18º	685	99,9	225	100,0	910	99,9
	19º	557	99,3	300	97,3	857	98,6
	20º	745	99,7	386	99,0	1.131	99,5
	21º	880	99,3	233	99,1	1.113	99,3
Total		12.928	98,3	7.939	97,5	20.867	98,0

(*) Debido a que existe una única unidad educativa del sector público que posee ambas jornadas se la ha incluido dentro de las unidades educativas con jornada completa.

(**) Esta información incluye a los promovidos al último día de clases de 1999 y a los promovidos en períodos de exámenes complementarios (marzo de 2000).

7.2.2. Sector Privado

Cuadro 59. Unidades educativas, secciones, alumnos matriculados, cargos docentes y horas cátedra de la planta orgánico-funcional (P.O.F.) según distrito escolar

		Unidades educativas	Secciones (*)	Alumnos matriculados	Cargos docentes	Horas cátedra semanales
Distrito Escolar	1º	45	472	10859	604	3.022
	2º	34	339	8012	424	2.178
	3º	22	222	5016	259	1.415
	4º	12	97	2509	122	724
	5º	13	116	2983	152	832
	6º	16	135	3464	173	847
	7º	25	277	6228	339	1.724
	8º	21	225	6126	278	1.786
	9º	51	492	10683	595	3.092
	10º	54	534	12376	727	3.643
	11º	23	244	6054	308	1.564
	12º	17	148	3298	187	1.002
	13º	9	110	2814	139	760
	14º	15	148	3227	179	951
	15º	23	210	4513	259	1.394
	16º	13	129	3051	153	849
	17º	19	236	5436	288	1.473
	18º	19	213	5235	255	1.508
	19º	9	127	3618	160	925
	20º	17	208	5622	271	1.162
	21º	5	73	2063	85	743
	Total	462	4.755	113.187	5.957	31.594

(*) Esta información incluye a las secciones independientes y a las secciones múltiples.

7.2.2.1. Secciones

Cuadro 60. Secciones independientes por grado y secciones múltiples según distrito escolar

		Secciones independientes							Secciones múltiples	
		Grado						Total		
		1º	2º	3º	4º	5º	6º			7º
Distrito Escolar	1º	68	67	68	68	66	67	68	472	-
	2º	53	49	52	49	49	44	43	339	-
	3º	31	32	34	32	31	31	31	222	-
	4º	15	14	14	13	14	14	13	97	-
	5º	17	17	16	17	17	16	16	116	-
	6º	23	22	19	19	19	17	16	135	-
	7º	39	41	39	39	39	41	37	275	2
	8º	36	33	33	31	30	30	32	225	-
	9º	76	76	74	71	66	67	62	492	-
	10º	85	82	81	80	80	69	57	534	-
	11º	37	36	37	36	33	33	32	244	-
	12º	23	22	21	22	20	22	18	148	-
	13º	15	15	16	16	16	16	16	110	-
	14º	21	20	20	21	23	22	21	148	-
	15º	31	30	31	30	30	30	28	210	-
	16º	18	19	18	19	20	18	17	129	-
	17º	35	35	34	34	32	35	31	236	-
	18º	32	31	32	32	30	29	27	213	-
	19º	19	19	19	19	18	16	17	127	-
	20º	31	31	30	31	30	30	25	208	-
	21º	11	11	11	11	10	11	8	73	-
Total		716	702	699	690	673	658	615	4.753	2

Cuadro 61. TURNO MAÑANA. Secciones independientes por grado según distrito escolar

		Secciones independientes							
		Grado						Total (*)	
		1º	2º	3º	4º	5º	6º		7º
Distrito Escolar	1º	40	40	41	38	36	39	37	271
	2º	40	37	38	37	36	33	34	255
	3º	18	19	21	21	20	20	21	140
	4º	12	11	11	12	13	13	12	84
	5º	10	10	10	11	11	10	10	72
	6º	20	19	16	17	18	17	16	123
	7º	31	32	31	31	30	32	28	215
	8º	22	20	20	19	20	19	20	140
	9º	48	48	48	48	44	43	43	322
	10º	58	55	55	53	54	51	43	369
	11º	20	19	20	19	18	19	18	133
	12º	18	17	16	17	15	17	15	115
	13º	9	9	9	9	9	9	9	63
	14º	13	11	11	12	14	15	14	90
	15º	20	19	20	18	18	18	16	129
	16º	13	13	13	13	14	12	9	87
	17º	25	24	23	28	26	29	28	183
	18º	22	21	22	21	20	19	17	142
	19º	8	8	8	8	8	8	8	56
	20º	18	18	16	17	15	14	12	110
	21º	5	5	5	5	4	8	7	39
	Total		470	455	454	454	443	445	417

(*) No existen secciones múltiples en este turno.

Cuadro 62. TURNO TARDE. Secciones independientes por grado y secciones múltiples según distrito escolar

		Secciones independientes							Total	Secciones múltiples
		Grado								
		1º	2º	3º	4º	5º	6º	7º		
Distrito Escolar	1º	8	8	8	9	9	9	9	60	-
	2º	9	9	11	10	10	10	8	67	-
	3º	11	11	11	9	9	9	8	68	-
	4º	1	1	1	1	1	1	1	7	-
	5º	7	7	6	6	6	6	6	44	-
	6º	3	3	3	2	1	-	-	12	-
	7º	7	7	7	7	7	7	7	49	2
	8º	5	5	5	5	4	4	4	32	-
	9º	13	13	11	10	10	10	8	75	-
	10º	10	11	11	11	10	10	10	73	-
	11º	13	13	13	13	11	10	10	83	-
	12º	4	4	4	4	4	4	2	26	-
	13º	6	6	7	7	7	7	7	47	-
	14º	5	5	5	5	5	5	5	35	-
	15º	8	8	8	9	9	9	9	60	-
	16º	3	3	3	3	3	3	5	23	-
	17º	9	10	10	5	5	5	2	46	-
	18º	8	8	8	9	9	9	9	60	-
	19º	9	9	9	9	8	6	7	57	-
	20º	10	10	11	11	12	13	10	77	-
	21º	6	6	6	6	6	3	1	34	-
	Total		155	157	158	151	146	140	128	1.035

Cuadro 63. TURNO DOBLE. Secciones independientes por grado según distrito escolar

		Secciones independientes							Total (*)
		Grado							
		1º	2º	3º	4º	5º	6º	7º	
Distrito Escolar	1º	20	19	19	21	21	19	22	141
	2º	4	3	3	2	3	1	1	17
	3º	2	2	2	2	2	2	2	14
	4º	2	2	2	-	-	-	-	6
	5º	-	-	-	-	-	-	-	-
	6º	-	-	-	-	-	-	-	-
	7º	1	2	1	1	2	2	2	11
	8º	9	8	8	7	6	7	8	53
	9º	15	15	15	13	12	14	11	95
	10º	17	16	15	16	16	8	4	92
	11º	4	4	4	4	4	4	4	28
	12º	1	1	1	1	1	1	1	7
	13º	-	-	-	-	-	-	-	-
	14º	3	4	4	4	4	2	2	23
	15º	3	3	3	3	3	3	3	21
	16º	2	3	2	3	3	3	3	19
	17º	1	1	1	1	1	1	1	7
	18º	2	2	2	2	1	1	1	11
	19º	2	2	2	2	2	2	2	14
	20º	3	3	3	3	3	3	3	21
	21º	-	-	-	-	-	-	-	-
Total		91	90	87	85	84	73	70	580

(*) No existen secciones múltiples en este turno.

7.2.2.2. Alumnos matriculados

Cuadro 64. Alumnos matriculados por turno y sexo según distrito escolar

		Turno									
		Mañana			Tarde			Doble			Total
		Sexo		Total	Sexo		Total	Sexo		Total	
		Mujeres	Varones		Mujeres	Varones		Mujeres	Varones		
Distrito Escolar	1º	3.469	2.597	6.066	547	658	1.205	1.467	2.121	3.588	10.859
	2º	2.852	3.247	6.099	1.005	551	1.556	165	192	357	8.012
	3º	1.541	1.672	3.213	842	699	1.541	136	126	262	5.016
	4º	1.165	987	2.152	100	103	203	70	84	154	2.509
	5º	984	953	1.937	530	516	1.046	-	-	-	2.983
	6º	1.771	1.512	3.283	72	109	181	-	-	-	3.464
	7º	2.411	2.434	4.845	699	456	1.155	96	132	228	6.228
	8º	2.031	1.941	3.972	382	295	677	710	767	1.477	6.126
	9º	3.483	3.264	6.747	995	832	1.827	1.205	904	2.109	10.683
	10º	4.128	4.598	8.726	826	749	1.575	1.033	1.042	2.075	12.376
	11º	1.844	1.649	3.493	1.021	934	1.955	297	309	606	6.054
	12º	1.378	1.269	2.647	248	272	520	58	73	131	3.298
	13º	895	809	1.704	626	484	1.110	-	-	-	2.814
	14º	883	1.089	1.972	400	431	831	202	222	424	3.227
	15º	1.378	1.435	2.813	605	567	1.172	251	277	528	4.513
	16º	939	959	1.898	353	301	654	254	245	499	3.051
	17º	2.106	2.233	4.339	516	485	1.001	46	50	96	5.436
	18º	1.843	1.729	3.572	738	652	1.390	123	150	273	5.235
	19º	788	797	1.585	784	788	1.572	254	207	461	3.618
	20º	1.465	1.619	3.084	1.013	977	1.990	305	243	548	5.622
	21º	515	575	1.090	503	470	973	-	-	-	2.063
	Total		37.869	37.368	75.237	12.805	11.329	24.134	6.672	7.144	13.816

Cuadro 65. Alumnos matriculados por grado según distrito escolar

		Grado							Total
		1º	2º	3º	4º	5º	6º	7º	
Distrito Escolar	1º	1.507	1.439	1.505	1.524	1.585	1.655	1.644	10.859
	2º	1.194	1.143	1.162	1.134	1.134	1.135	1.110	8.012
	3º	684	703	731	744	691	737	726	5.016
	4º	380	367	362	361	354	339	346	2.509
	5º	400	414	432	466	448	423	400	2.983
	6º	560	500	482	487	486	457	492	3.464
	7º	902	916	895	872	903	941	799	6.228
	8º	901	874	863	869	828	900	891	6.126
	9º	1.574	1.540	1.661	1.533	1.466	1.547	1.362	10.683
	10º	1.810	1.918	1.806	1.839	1.904	1.661	1.438	12.376
	11º	834	829	845	910	870	885	881	6.054
	12º	452	497	480	475	468	495	431	3.298
	13º	386	369	409	406	399	445	400	2.814
	14º	443	422	427	448	506	522	459	3.227
	15º	599	640	623	665	674	655	657	4.513
	16º	422	408	434	429	475	450	433	3.051
	17º	741	719	784	814	795	818	765	5.436
	18º	692	695	778	779	725	804	762	5.235
	19º	564	546	557	560	528	435	428	3.618
	20º	824	811	796	826	839	823	703	5.622
	21º	307	313	307	306	293	284	253	2.063
	Total	16.176	16.063	16.339	16.447	16.371	16.411	15.380	113.187

Cuadro 66. Alumnas matriculadas mujeres por grado según distrito escolar

		Grado							Total
		1º	2º	3º	4º	5º	6º	7º	
Distrito Escolar	1º	739	734	769	758	816	827	840	5.483
	2º	626	574	551	585	576	568	542	4.022
	3º	340	361	355	364	337	387	375	2.519
	4º	194	188	191	171	198	184	209	1.335
	5º	207	216	214	237	219	217	204	1.514
	6º	291	269	247	258	257	246	275	1.843
	7º	483	463	461	445	437	491	426	3.206
	8º	463	454	422	444	407	466	467	3.123
	9º	820	792	900	829	795	806	741	5.683
	10º	918	930	891	869	922	764	693	5.987
	11º	414	423	433	481	445	467	499	3.162
	12º	210	255	243	243	228	255	250	1.684
	13º	198	206	217	198	213	255	234	1.521
	14º	234	200	236	208	213	201	193	1.485
	15º	300	329	311	335	314	322	323	2.234
	16º	205	207	220	214	232	230	238	1.546
	17º	357	342	411	386	382	401	389	2.668
	18º	324	352	362	401	400	422	443	2.704
	19º	270	281	261	279	275	230	230	1.826
	20º	409	405	385	407	437	397	343	2.783
	21º	160	158	159	145	151	130	115	1.018
	Total	8.162	8.139	8.239	8.257	8.254	8.266	8.029	57.346

Cuadro 67. Alumnos matriculados varones por grado según distrito escolar

		Grado							Total
		1º	2º	3º	4º	5º	6º	7º	
Distrito Escolar	1º	768	705	736	766	769	828	804	5.376
	2º	568	569	611	549	558	567	568	3.990
	3º	344	342	376	380	354	350	351	2.497
	4º	186	179	171	190	156	155	137	1.174
	5º	193	198	218	229	229	206	196	1.469
	6º	269	231	235	229	229	211	217	1.621
	7º	419	453	434	427	466	450	373	3.022
	8º	438	420	441	425	421	434	424	3.003
	9º	754	748	761	704	671	741	621	5.000
	10º	892	988	915	970	982	897	745	6.389
	11º	420	406	412	429	425	418	382	2.892
	12º	242	242	237	232	240	240	181	1.614
	13º	188	163	192	208	186	190	166	1.293
	14º	209	222	191	240	293	321	266	1.742
	15º	299	311	312	330	360	333	334	2.279
	16º	217	201	214	215	243	220	195	1.505
	17º	384	377	373	428	413	417	376	2.768
	18º	368	343	416	378	325	382	319	2.531
	19º	294	265	296	281	253	205	198	1.792
	20º	415	406	411	419	402	426	360	2.839
	21º	147	155	148	161	142	154	138	1.045
	Total	8.014	7.924	8.100	8.190	8.117	8.145	7.351	55.841

Cuadro 68. TURNO MAÑANA. Alumnos matriculados por grado según distrito escolar

		Grado							Total
		1º	2º	3º	4º	5º	6º	7º	
Distrito Escolar	1º	837	820	870	836	882	924	897	6.066
	2º	907	895	870	850	843	844	890	6.099
	3º	422	419	445	505	475	474	473	3.213
	4º	306	293	291	328	321	307	306	2.152
	5º	235	253	267	311	308	287	276	1.937
	6º	521	465	429	448	471	457	492	3.283
	7º	721	714	722	695	694	716	583	4.845
	8º	568	571	542	558	557	599	577	3.972
	9º	957	932	1.033	998	981	954	892	6.747
	10º	1.262	1.298	1.221	1.259	1.344	1.254	1.088	8.726
	11º	480	479	502	501	496	521	514	3.493
	12º	356	390	376	374	369	405	377	2.647
	13º	238	229	241	236	243	267	250	1.704
	14º	262	251	239	255	324	339	302	1.972
	15º	393	393	392	410	402	399	424	2.813
	16º	273	261	280	263	321	291	209	1.898
	17º	519	506	536	705	680	701	692	4.339
	18º	487	483	546	541	490	540	485	3.572
	19º	235	226	230	237	226	221	210	1.585
	20º	458	447	448	468	463	438	362	3.084
	21º	128	132	131	143	96	236	224	1.090
	Total	10.565	10.457	10.611	10.921	10.986	11.174	10.523	75.237

Cuadro 69. TURNO TARDE. Alumnos matriculados por grado según distrito escolar

		Grado							Total
		1º	2º	3º	4º	5º	6º	7º	
Distrito Escolar	1º	175	154	156	151	184	194	191	1.205
	2º	211	191	232	242	231	260	189	1.556
	3º	237	244	244	210	179	229	198	1.541
	4º	23	21	21	33	33	32	40	203
	5º	165	161	165	155	140	136	124	1.046
	6º	39	35	53	39	15	-	-	181
	7º	165	169	145	151	164	180	181	1.155
	8º	99	104	102	99	91	93	89	677
	9º	292	278	307	247	246	251	206	1.827
	10º	164	236	233	239	233	229	241	1.575
	11º	271	279	280	303	282	272	268	1.955
	12º	74	80	88	85	83	68	42	520
	13º	148	140	168	170	156	178	150	1.110
	14º	110	102	120	109	115	144	131	831
	15º	136	171	153	188	189	178	157	1.172
	16º	88	70	94	91	78	89	144	654
	17º	211	203	229	97	99	101	61	1.001
	18º	157	177	176	199	199	232	250	1.390
	19º	261	250	266	252	230	147	166	1.572
	20º	275	278	278	287	291	314	267	1.990
	21º	179	181	176	163	197	48	29	973
	Total	3.480	3.524	3.686	3.510	3.435	3.375	3.124	24.134

Cuadro 70. TURNO DOBLE. Alumnos matriculados por grado según distrito escolar

		Grado							Total
		1º	2º	3º	4º	5º	6º	7º	
Distrito Escolar	1º	495	465	479	537	519	537	556	3.588
	2º	76	57	60	42	60	31	31	357
	3º	25	40	42	29	37	34	55	262
	4º	51	53	50	-	-	-	-	154
	5º	-	-	-	-	-	-	-	-
	6º	-	-	-	-	-	-	-	-
	7º	16	33	28	26	45	45	35	228
	8º	234	199	219	212	180	208	225	1.477
	9º	325	330	321	288	239	342	264	2.109
	10º	384	384	352	341	327	178	109	2.075
	11º	83	71	63	106	92	92	99	606
	12º	22	27	16	16	16	22	12	131
	13º	-	-	-	-	-	-	-	-
	14º	71	69	68	84	67	39	26	424
	15º	70	76	78	67	83	78	76	528
	16º	61	77	60	75	76	70	80	499
	17º	11	10	19	12	16	16	12	96
	18º	48	35	56	39	36	32	27	273
	19º	68	70	61	71	72	67	52	461
	20º	91	86	70	71	85	71	74	548
	21º	-	-	-	-	-	-	-	-
Total		420	423	412	419	435	373	347	13.816

Cuadro 71. Distribución porcentual de los alumnos matriculados por país de origen según distrito escolar

		País de origen								Total %	Total
		Argentina	Bolivia	Brasil	Chile	Paraguay	Perú	Uruguay	Otros		
Distrito Escolar	1º	96,6	0,2	0,2	0,1	0,6	0,4	0,3	1,6	100,0	10.859
	2º	97,3	0,2	0,2	0,2	0,2	0,4	0,2	1,2	100,0	8.012
	3º	98,0	0,1	0,2	0,0	0,1	0,7	0,3	0,7	100,0	5.016
	4º	97,7	0,0	0,1	0,0	0,7	0,9	0,2	0,4	100,0	2.509
	5º	98,4	0,2	0,2	0,0	0,4	0,3	0,0	0,4	100,0	2.983
	6º	99,2	0,1	0,1	0,0	0,0	0,1	0,1	0,4	100,0	3.464
	7º	98,2	0,0	0,1	0,1	0,0	0,1	0,1	1,3	100,0	6.228
	8º	98,1	0,3	0,1	0,1	0,3	0,4	0,1	0,6	100,0	6.126
	9º	97,3	0,0	0,2	0,1	0,2	0,1	0,1	1,9	100,0	10.683
	10º	96,4	0,0	0,3	0,1	0,1	0,0	0,0	3,0	100,0	12.376
	11º	98,2	0,2	0,1	0,0	0,2	0,3	0,0	0,9	100,0	6.054
	12º	98,0	0,2	0,2	0,0	0,1	0,2	0,2	1,2	100,0	3.298
	13º	99,1	0,1	0,1	0,0	0,0	0,1	0,0	0,5	100,0	2.814
	14º	98,9	0,0	0,0	0,0	0,1	0,1	0,1	0,7	100,0	3.227
	15º	98,8	0,0	0,2	0,1	0,2	0,1	0,1	0,6	100,0	4.513
	16º	99,5	0,0	0,0	0,0	0,0	0,1	0,0	0,2	100,0	3.051
	17º	99,1	0,1	0,1	0,0	0,1	0,1	0,0	0,6	100,0	5.436
	18º	99,0	0,2	0,1	0,0	0,1	0,0	0,1	0,5	100,0	5.235
	19º	94,9	2,8	0,1	0,1	1,1	0,7	0,1	0,1	100,0	3.618
	20º	99,0	0,2	0,1	0,0	0,3	0,1	0,1	0,3	100,0	5.622
	21º	99,0	0,3	0,0	0,0	0,2	0,1	0,0	0,3	100,0	2.063
	Total	97,8	0,2	0,2	0,1	0,2	0,2	0,1	1,1	100,0	113.187

Cuadro 72. Distribución porcentual de los alumnos integrados a la educación común por tipo de problemática atendida según distrito escolar de origen

		Tipo de problemática atendida						Total %	Total (*)
		Mental		Física			Desviaciones Normales de la Inteligencia		
				Sensorial		Orgánico funcional			
		Leve	Moderado	Ciegos y ambliopes	Sordos e hipoacúsicos				
Distrito Escolar	1º	100,0	0,0	0,0	0,0	0,0	0,0	100,0	1
	2º	0,0	28,6	0,0	71,4	0,0	0,0	100,0	7
	3º	0,0	0,0	0,0	0,0	0,0	0,0	0,0	0
	4º	0,0	0,0	0,0	0,0	0,0	0,0	0,0	0
	5º	100,0	0,0	0,0	0,0	0,0	0,0	100,0	1
	6º	0,0	0,0	0,0	0,0	0,0	0,0	0,0	0
	7º	0,0	0,0	0,0	100,0	0,0	0,0	100,0	1
	8º	42,9	0,0	0,0	28,6	28,6	0,0	100,0	7
	9º	0,0	0,0	0,0	0,0	0,0	100,0	0,0	4
	10º	0,0	0,0	0,0	0,0	0,0	0,0	0,0	0
	11º	0,0	0,0	0,0	0,0	0,0	0,0	0,0	0
	12º	0,0	0,0	0,0	0,0	0,0	0,0	0,0	0
	13º	0,0	0,0	0,0	0,0	0,0	0,0	0,0	0
	14º	100,0	0,0	0,0	0,0	0,0	0,0	100,0	4
	15º	0,0	0,0	0,0	0,0	0,0	0,0	0,0	0
	16º	0,0	0,0	0,0	0,0	0,0	0,0	0,0	0
	17º	0,0	0,0	0,0	0,0	0,0	0,0	0,0	0
	18º	0,0	0,0	0,0	0,0	0,0	0,0	0,0	0
	19º	0,0	0,0	0,0	0,0	0,0	0,0	0,0	0
	20º	0,0	0,0	0,0	0,0	0,0	0,0	0,0	0
	21º	0,0	0,0	0,0	0,0	0,0	0,0	0,0	0
	Total		36,0	8,0	0,0	32,0	8,0	16,0	100,0

(*) La información corresponde al distrito de la escuela de origen de los alumnos integrados

Cuadro 73. Alumnos matriculados por grado según edad

		Grado							Total
		1º	2º	3º	4º	5º	6º	7º	
Edad	5	186	0	0	0	0	0	0	186
	6	15.603	247	0	0	0	0	0	15.850
	7	358	15.343	197	0	0	0	0	15.898
	8	24	425	15.627	270	1	0	0	16.347
	9	5	40	463	15.625	201	2	0	16.336
	10	0	6	42	487	15.589	162	0	16.286
	11	0	2	7	40	507	15.479	213	16.248
	12	0	0	2	21	62	679	14.377	15.141
	13	0	0	1	2	9	71	693	776
	14	0	0	0	2	2	14	84	102
	15	0	0	0	0	0	4	11	15
	16	0	0	0	0	0	0	2	2
	17	0	0	0	0	0	0	0	0
Total		16.176	16.063	16.339	16.447	16.371	16.411	15.380	113.187

Alumnos repetidores

Cuadro 74. Alumnos repetidores por grado según distrito escolar

		Grado							Total
		1º	2º	3º	4º	5º	6º	7º	
Distrito Escolar	1º	7	3	6	4	8	11	5	44
	2º	10	7	5	7	8	5	2	44
	3º	4	4	3	3	2	6	1	23
	4º	8	3	0	2	4	4	0	21
	5º	3	1	1	6	3	6	1	21
	6º	1	3	1	2	0	0	0	7
	7º	0	2	0	1	1	0	2	6
	8º	5	6	4	3	3	3	0	24
	9º	5	1	3	6	2	8	3	28
	10º	8	2	3	6	11	3	5	38
	11º	1	3	4	1	5	1	5	20
	12º	1	1	0	1	0	1	1	5
	13º	1	0	0	1	1	0	0	3
	14º	2	2	0	1	3	2	0	10
	15º	6	4	4	2	2	7	3	28
	16º	3	1	1	3	2	0	0	10
	17º	3	2	0	2	1	5	0	13
	18º	9	5	1	0	1	3	0	19
	19º	13	14	10	12	13	21	7	90
	20º	8	2	2	2	5	2	1	22
	21º	1	1	0	1	0	1	0	4
	Total	99	67	48	66	75	89	36	480

**Cuadro 75. Porcentaje de alumnos repetidores sobre el total de los alumnos matriculados
por grado según distrito escolar**

		Grado							Total	Total alumnos matriculados
		1º	2º	3º	4º	5º	6º	7º		
Distrito Escolar	1º	0,5	0,2	0,4	0,3	0,5	0,7	0,3	0,4	10.859
	2º	0,8	0,6	0,4	0,6	0,7	0,4	0,2	0,5	8.012
	3º	0,6	0,6	0,4	0,4	0,3	0,8	0,1	0,5	5.016
	4º	2,1	0,8	0,0	0,6	1,1	1,2	0,0	0,8	2.509
	5º	0,8	0,2	0,2	1,3	0,7	1,4	0,3	0,7	2.983
	6º	0,2	0,6	0,2	0,4	0,0	0,0	0,0	0,2	3.464
	7º	0,0	0,2	0,0	0,1	0,1	0,0	0,3	0,1	6.228
	8º	0,6	0,7	0,5	0,3	0,4	0,3	0,0	0,4	6.126
	9º	0,3	0,1	0,2	0,4	0,1	0,5	0,2	0,3	10.683
	10º	0,4	0,1	0,2	0,3	0,6	0,2	0,3	0,3	12.376
	11º	0,1	0,4	0,5	0,1	0,6	0,1	0,6	0,3	6.054
	12º	0,2	0,2	0,0	0,2	0,0	0,2	0,2	0,2	3.298
	13º	0,3	0,0	0,0	0,2	0,3	0,0	0,0	0,1	2.814
	14º	0,5	0,5	0,0	0,2	0,6	0,4	0,0	0,3	3.227
	15º	1,0	0,6	0,6	0,3	0,3	1,1	0,5	0,6	4.513
	16º	0,7	0,2	0,2	0,7	0,4	0,0	0,0	0,3	3.051
	17º	0,4	0,3	0,0	0,2	0,1	0,6	0,0	0,2	5.436
	18º	1,3	0,7	0,1	0,0	0,1	0,4	0,0	0,4	5.235
	19º	2,3	2,6	1,8	2,1	2,5	4,8	1,6	2,5	3.618
	20º	1,0	0,2	0,3	0,2	0,6	0,2	0,1	0,4	5.622
	21º	0,3	0,3	0,0	0,3	0,0	0,4	0,0	0,2	2.063
Total		0,6	0,4	0,3	0,4	0,5	0,5	0,2	0,4	113.187

Cuadro 76. Porcentaje de alumnas repetidoras mujeres sobre el total de las alumnas matriculadas mujeres por grado según distrito escolar

		Grado								Total alumnas matriculadas mujeres
		1º	2º	3º	4º	5º	6º	7º	Total	
Distrito Escolar	1º	0,5	0,3	0,7	0,4	0,5	0,4	0,5	0,5	5.483
	2º	0,5	0,7	0,0	0,7	0,5	0,2	0,0	0,4	4.022
	3º	0,6	0,8	0,6	0,5	0,6	0,3	0,3	0,5	2.519
	4º	2,1	1,1	0,0	0,6	1,0	0,5	0,0	0,7	1.335
	5º	0,5	0,0	0,5	1,3	0,9	1,8	0,5	0,8	1.514
	6º	0,3	0,7	0,0	0,4	0,0	0,0	0,0	0,2	1.843
	7º	0,0	0,2	0,0	0,0	0,0	0,0	0,2	0,1	3.206
	8º	0,9	1,1	0,7	0,5	0,5	0,0	0,0	0,5	3.123
	9º	0,4	0,0	0,3	0,4	0,1	0,7	0,1	0,3	5.683
	10º	0,1	0,0	0,0	0,2	0,3	0,1	0,1	0,1	5.987
	11º	0,0	0,2	0,2	0,0	0,2	0,0	0,0	0,1	3.162
	12º	0,0	0,0	0,0	0,4	0,0	0,0	0,0	0,1	1.684
	13º	0,0	0,0	0,0	0,0	0,5	0,0	0,0	0,1	1.521
	14º	0,0	0,5	0,0	0,0	0,0	1,0	0,0	0,2	1.485
	15º	1,0	0,6	0,6	0,3	0,0	1,9	0,3	0,7	2.234
	16º	0,0	0,5	0,5	0,9	0,9	0,0	0,0	0,4	1.546
	17º	0,0	0,0	0,0	0,0	0,0	0,0	0,0	0,0	2.668
	18º	0,9	0,0	0,0	0,0	0,0	0,5	0,0	0,2	2.704
	19º	2,6	2,8	2,7	2,2	3,3	4,8	2,2	2,9	1.826
	20º	1,7	0,0	0,3	0,2	0,0	0,3	0,0	0,4	2.783
	21º	0,0	0,6	0,0	0,0	0,0	0,8	0,0	0,2	1.018
	Total		0,5	0,4	0,3	0,4	0,4	0,5	0,2	0,4

Cuadro 77. Porcentaje de alumnos repetidores varones sobre el total de los alumnos matriculados varones por grado según distrito escolar

		Grado							Total	Total alumnos matriculados varones
		1º	2º	3º	4º	5º	6º	7º		
Distrito Escolar	1º	0,4	0,1	0,1	0,1	0,5	1,0	0,1	0,4	5.376
	2º	1,2	0,5	0,8	0,5	0,9	0,7	0,4	0,7	3.990
	3º	0,6	0,3	0,3	0,3	0,0	1,4	0,0	0,4	2.497
	4º	2,2	0,6	0,0	0,5	1,3	1,9	0,0	0,9	1.174
	5º	1,0	0,5	0,0	1,3	0,4	1,0	0,0	0,6	1.469
	6º	0,0	0,4	0,4	0,4	0,0	0,0	0,0	0,2	1.621
	7º	0,0	0,2	0,0	0,2	0,2	0,0	0,3	0,1	3.022
	8º	0,2	0,2	0,2	0,2	0,2	0,7	0,0	0,3	3.003
	9º	0,3	0,1	0,0	0,4	0,1	0,3	0,3	0,2	5.000
	10º	0,8	0,2	0,3	0,4	0,8	0,2	0,5	0,5	6.389
	11º	0,2	0,5	0,7	0,2	0,9	0,2	1,3	0,6	2.892
	12º	0,4	0,4	0,0	0,0	0,0	0,4	0,6	0,2	1.614
	13º	0,5	0,0	0,0	0,5	0,0	0,0	0,0	0,2	1.293
	14º	1,0	0,5	0,0	0,4	1,0	0,0	0,0	0,4	1.742
	15º	1,0	0,6	0,6	0,3	0,6	0,3	0,6	0,6	2.279
	16º	1,4	0,0	0,0	0,5	0,0	0,0	0,0	0,3	1.505
	17º	0,8	0,5	0,0	0,5	0,2	1,2	0,0	0,5	2.768
	18º	1,6	1,5	0,2	0,0	0,3	0,3	0,0	0,6	2.531
	19º	2,0	2,3	1,0	2,1	1,6	4,9	1,0	2,1	1.792
	20º	0,2	0,5	0,2	0,2	1,2	0,2	0,3	0,4	2.839
	21º	0,7	0,0	0,0	0,6	0,0	0,0	0,0	0,2	1.045
Total		0,7	0,4	0,3	0,4	0,5	0,6	0,3	0,5	55.841

Cuadro 78. TURNO MAÑANA. Porcentaje de alumnos repetidores sobre los alumnos matriculados por grado según distrito escolar

		Grado								Total	Total alumnos matriculados
		1º	2º	3º	4º	5º	6º	7º			
Distrito Escolar	1º	0,6	0,4	0,6	0,5	0,5	0,6	0,3	0,5	6.066	
	2º	0,9	0,6	0,5	0,6	0,7	0,5	0,1	0,5	6.099	
	3º	0,5	0,5	0,0	0,6	0,4	1,1	0,0	0,4	3.213	
	4º	2,6	1,0	0,0	0,6	1,2	1,3	0,0	1,0	2.152	
	5º	0,4	0,0	0,4	1,0	0,3	2,1	0,4	0,7	1.937	
	6º	0,0	0,4	0,2	0,4	0,0	0,0	0,0	0,2	3.283	
	7º	0,0	0,3	0,0	0,1	0,0	0,0	0,0	0,1	4.845	
	8º	0,9	0,9	0,7	0,5	0,5	0,5	0,0	0,6	3.972	
	9º	0,4	0,1	0,2	0,5	0,2	0,3	0,3	0,3	6.747	
	10º	0,6	0,2	0,2	0,2	0,4	0,2	0,3	0,3	8.726	
	11º	0,0	0,2	0,4	0,2	1,0	0,2	0,8	0,4	3.493	
	12º	0,3	0,3	0,0	0,3	0,0	0,2	0,3	0,2	2.647	
	13º	0,0	0,0	0,0	0,0	0,0	0,0	0,0	0,0	1.704	
	14º	0,4	0,8	0,0	0,0	0,3	0,3	0,0	0,3	1.972	
	15º	1,0	0,3	0,3	0,0	0,2	1,3	0,0	0,4	2.813	
	16º	0,7	0,4	0,4	0,0	0,3	0,0	0,0	0,3	1.898	
	17º	0,4	0,2	0,0	0,1	0,1	0,4	0,0	0,2	4.339	
	18º	1,0	0,4	0,0	0,0	0,2	0,6	0,0	0,3	3.572	
	19º	1,7	0,4	1,3	0,8	2,2	2,7	0,5	1,4	1.585	
	20º	0,9	0,0	0,4	0,0	1,1	0,0	0,3	0,4	3.084	
	21º	0,8	0,8	0,0	0,7	0,0	0,4	0,0	0,4	1.090	
	Total		0,6	0,3	0,3	0,3	0,4	0,5	0,2	0,4	75.237

Cuadro 79. TURNO TARDE. Porcentaje de alumnos repetidores sobre los alumnos matriculados por grado según distrito escolar

		Grado							Total	Total alumnos matriculados
		1º	2º	3º	4º	5º	6º	7º		
Distrito Escolar	1º	0,6	0,0	0,6	0,0	1,1	2,6	1,0	0,9	1.205
	2º	0,9	1,0	0,4	0,8	0,9	0,4	0,5	0,7	1.556
	3º	0,8	0,8	1,2	0,0	0,0	0,4	0,5	0,6	1.541
	4º	0,0	0,0	0,0	0,0	0,0	0,0	0,0	0,0	203
	5º	1,2	0,6	0,0	1,9	1,4	0,0	0,0	0,8	1.046
	6º	2,6	2,9	0,0	0,0	0,0	-	-	1,1	181
	7º	0,0	0,0	0,0	0,0	0,6	0,0	1,1	0,3	1.155
	8º	0,0	1,0	0,0	0,0	0,0	0,0	0,0	0,1	677
	9º	0,3	0,0	0,3	0,0	0,0	0,8	0,0	0,2	1.827
	10º	0,0	0,0	0,4	1,3	2,6	0,0	0,8	0,8	1.575
	11º	0,4	0,7	0,7	0,0	0,0	0,0	0,4	0,3	1.955
	12º	0,0	0,0	0,0	0,0	0,0	0,0	0,0	0,0	520
	13º	0,7	0,0	0,0	0,6	0,6	0,0	0,0	0,3	1.110
	14º	0,9	0,0	0,0	0,9	1,7	0,7	0,0	0,6	831
	15º	0,0	0,0	1,3	0,5	0,0	1,1	0,6	0,5	1.172
	16º	0,0	0,0	0,0	1,1	1,3	0,0	0,0	0,3	654
	17º	0,5	0,5	0,0	1,0	0,0	2,0	0,0	0,5	1.001
	18º	1,3	1,1	0,6	0,0	0,0	0,0	0,0	0,4	1.390
	19º	2,3	2,0	0,8	2,4	1,3	4,8	1,2	2,0	1.572
	20º	1,5	0,7	0,0	0,7	0,0	0,6	0,0	0,5	1.990
	21º	0,0	0,0	0,0	0,0	0,0	0,0	0,0	0,0	973
	Total	0,7	0,5	0,4	0,6	0,6	0,7	0,4	0,6	24.134

Cuadro 80. TURNO DOBLE. Porcentaje de alumnos repetidores sobre los alumnos matriculados por grado según distrito escolar

		Grado								Total alumnos matriculados
		1º	2º	3º	4º	5º	6º	7º	Total	
Distrito Escolar	1º	0,2	0,0	0,0	0,0	0,4	0,0	0,0	0,1	3.588
	2º	0,0	0,0	0,0	0,0	0,0	0,0	0,0	0,0	357
	3º	0,0	0,0	0,0	0,0	0,0	0,0	0,0	0,0	262
	4º	0,0	0,0	0,0	-	-	-	-	0,0	154
	5º	-	-	-	-	-	-	-	-	-
	6º	-	-	-	-	-	-	-	-	-
	7º	0,0	0,0	0,0	0,0	0,0	0,0	0,0	0,0	228
	8º	0,0	0,0	0,0	0,0	0,0	0,0	0,0	0,0	1.477
	9º	0,0	0,0	0,0	0,3	0,0	0,9	0,0	0,2	2.109
	10º	0,3	0,0	0,0	0,0	0,0	0,0	0,0	0,0	2.075
	11º	0,0	0,0	0,0	0,0	0,0	0,0	0,0	0,0	606
	12º	0,0	0,0	0,0	0,0	0,0	0,0	0,0	0,0	131
	13º	-	-	-	-	-	-	-	-	-
	14º	0,0	0,0	0,0	0,0	0,0	0,0	0,0	0,0	424
	15º	2,9	3,9	1,3	1,5	1,2	0,0	2,6	1,9	528
	16º	1,6	0,0	0,0	2,7	0,0	0,0	0,0	0,6	499
	17º	0,0	0,0	0,0	0,0	0,0	0,0	0,0	0,0	96
	18º	4,2	2,9	0,0	0,0	0,0	0,0	0,0	1,1	273
	19º	4,4	11,4	8,2	5,6	6,9	11,9	7,7	8,0	461
	20º	0,0	0,0	0,0	0,0	0,0	0,0	0,0	0,0	548
	21º	-	-	-	-	-	-	-	-	-
Total		0,5	0,6	0,3	0,4	0,4	0,6	0,3	0,4	13.816

Alumnos con sobreedad

Cuadro 81. Alumnos con sobreedad por grado según distrito escolar

		Grado							Total
		1º	2º	3º	4º	5º	6º	7º	
Distrito Escolar	1º	56	56	85	75	73	107	122	574
	2º	38	25	40	48	37	36	56	280
	3º	16	20	74	40	25	93	93	361
	4º	16	19	12	27	21	25	23	143
	5º	9	16	11	29	23	22	22	132
	6º	7	13	10	12	9	10	8	69
	7º	7	12	16	12	21	22	19	109
	8º	13	25	10	21	19	31	25	144
	9º	35	45	33	41	45	63	102	364
	10º	37	36	41	68	73	66	45	366
	11º	12	24	15	19	17	33	21	141
	12º	40	43	4	7	15	23	12	144
	13º	8	4	8	17	13	14	8	72
	14º	20	25	25	21	35	27	27	180
	15º	12	18	26	24	33	36	39	188
	16º	4	19	4	3	11	5	12	58
	17º	8	8	6	15	11	37	59	144
	18º	11	13	36	16	24	19	25	144
	19º	21	30	31	36	48	59	49	274
	20º	14	17	21	15	20	34	20	141
	21º	3	5	7	6	7	6	3	37
	Total	387	473	515	552	580	768	790	4.065

**Cuadro 82. Porcentaje de alumnos con sobreedad sobre el total de alumnos matriculados
por grado según distrito escolar**

		Grado							Total	Total alumnos matriculados
		1º	2º	3º	4º	5º	6º	7º		
Distrito Escolar	1º	3,7	3,9	5,6	4,9	4,6	6,5	7,4	5,3	10.859
	2º	3,2	2,2	3,4	4,2	3,3	3,2	5,0	3,5	8.012
	3º	2,3	2,8	10,1	5,4	3,6	12,6	12,8	7,2	5.016
	4º	4,2	5,2	3,3	7,5	5,9	7,4	6,6	5,7	2.509
	5º	2,3	3,9	2,5	6,2	5,1	5,2	5,5	4,4	2.983
	6º	1,3	2,6	2,1	2,5	1,9	2,2	1,6	2,0	3.464
	7º	0,8	1,3	1,8	1,4	2,3	2,3	2,4	1,8	6.228
	8º	1,4	2,9	1,2	2,4	2,3	3,4	2,8	2,4	6.126
	9º	2,2	2,9	2,0	2,7	3,1	4,1	7,5	3,4	10.683
	10º	2,0	1,9	2,3	3,7	3,8	4,0	3,1	3,0	12.376
	11º	1,4	2,9	1,8	2,1	2,0	3,7	2,4	2,3	6.054
	12º	8,8	8,7	0,8	1,5	3,2	4,6	2,8	4,4	3.298
	13º	2,1	1,1	2,0	4,2	3,3	3,1	2,0	2,6	2.814
	14º	4,5	5,9	5,9	4,7	6,9	5,2	5,9	5,6	3.227
	15º	2,0	2,8	4,2	3,6	4,9	5,5	5,9	4,2	4.513
	16º	0,9	4,7	0,9	0,7	2,3	1,1	2,8	1,9	3.051
	17º	1,1	1,1	0,8	1,8	1,4	4,5	7,7	2,6	5.436
	18º	1,6	1,9	4,6	2,1	3,3	2,4	3,3	2,8	5.235
	19º	3,7	5,5	5,6	6,4	9,1	13,6	11,4	7,6	3.618
	20º	1,7	2,1	2,6	1,8	2,4	4,1	2,8	2,5	5.622
	21º	1,0	1,6	2,3	2,0	2,4	2,1	1,2	1,8	2.063
	Total	2,4	2,9	3,2	3,4	3,5	4,7	5,1	3,6	113.187

Cuadro 83. TURNO MAÑANA. Porcentaje de alumnos con sobreedad sobre los alumnos matriculados por grado según distrito escolar

		Grado							Total	Total alumnos matriculados
		1º	2º	3º	4º	5º	6º	7º		
Distrito Escolar	1º	4,9	4,4	6,8	5,3	5,1	7,7	8,9	6,2	6.066
	2º	3,4	2,0	2,1	4,8	3,3	3,2	5,2	3,4	6.099
	3º	2,6	2,1	3,6	4,8	3,2	16,2	15,6	7,0	3.213
	4º	4,6	5,5	3,1	7,3	5,9	8,1	6,9	5,9	2.152
	5º	1,7	3,2	1,1	5,8	4,5	5,2	5,4	4,0	1.937
	6º	0,6	1,9	1,4	2,2	1,5	2,2	1,6	1,6	3.283
	7º	0,7	1,1	1,5	0,9	1,9	1,8	2,1	1,4	4.845
	8º	1,8	4,0	1,8	3,2	2,9	4,2	4,0	3,1	3.972
	9º	3,0	3,8	1,9	3,1	3,1	4,5	8,3	3,9	6.747
	10º	1,8	1,4	2,1	3,2	3,3	4,1	2,9	2,7	8.726
	11º	0,8	2,1	1,8	0,6	2,2	2,1	1,8	1,6	3.493
	12º	10,7	10,0	0,8	1,1	2,4	3,5	2,1	4,3	2.647
	13º	0,8	0,9	0,4	6,4	1,2	1,1	0,8	1,6	1.704
	14º	7,3	3,2	2,9	2,0	1,5	6,8	8,3	4,7	1.972
	15º	2,5	3,6	5,1	3,7	7,5	7,5	6,4	5,2	2.813
	16º	1,1	0,4	0,4	0,0	0,3	1,0	1,4	0,6	1.898
	17º	1,2	1,0	0,9	1,3	1,3	1,9	5,1	1,9	4.339
	18º	0,6	1,2	1,5	2,0	3,9	1,9	2,7	2,0	3.572
	19º	1,7	2,2	6,5	3,8	6,2	13,1	10,5	6,2	1.585
	20º	1,7	1,1	2,0	1,9	3,2	3,4	3,3	2,4	3.084
	21º	1,6	3,0	3,1	2,1	3,1	1,7	1,3	2,1	1.090
	Total	2,6	2,7	2,5	3,1	3,2	4,6	5,2	3,4	75.237

Cuadro 84. TURNO TARDE. Porcentaje de alumnos con sobreedad sobre los alumnos matriculados por grado según distrito escolar

		Grado							Total	Total alumnos matriculados
		1º	2º	3º	4º	5º	6º	7º		
Distrito Escolar	1º	1,7	5,8	6,4	9,9	9,2	9,3	11,0	7,7	1.205
	2º	2,8	3,7	9,5	2,5	3,9	2,7	5,3	4,3	1.556
	3º	1,3	3,3	15,2	5,7	4,5	6,1	7,6	6,3	1.541
	4º	0,0	0,0	0,0	9,1	6,1	0,0	5,0	3,4	203
	5º	3,0	5,0	4,8	7,1	6,4	5,1	5,6	5,3	1.046
	6º	10,3	11,4	7,5	5,1	13,3	-	-	8,8	181
	7º	1,2	2,4	3,4	4,0	4,9	5,0	3,9	3,5	1.155
	8º	1,0	1,0	0,0	2,0	2,2	2,2	2,2	1,5	677
	9º	1,0	1,8	1,6	2,0	5,3	4,8	1,9	2,6	1.827
	10º	2,4	1,3	3,4	3,8	6,0	3,5	5,0	3,7	1.575
	11º	2,6	4,7	2,1	4,6	1,4	6,3	3,4	3,6	1.955
	12º	0,0	5,0	0,0	0,0	0,0	2,9	0,0	1,2	520
	13º	4,1	1,4	4,2	1,2	6,4	6,2	4,0	4,0	1.110
	14º	0,9	1,0	1,7	0,0	5,2	1,4	0,8	1,6	831
	15º	0,0	0,6	3,3	4,3	1,1	3,4	6,4	2,7	1.172
	16º	1,1	0,0	1,1	2,2	5,1	1,1	2,8	2,0	654
	17º	0,9	1,5	0,4	6,2	2,0	23,8	37,7	6,1	1.001
	18º	2,5	3,4	14,2	2,0	1,5	3,0	2,8	4,0	1.390
	19º	5,4	4,4	3,0	6,7	5,7	8,8	8,4	5,7	1.572
	20º	2,2	3,2	4,3	2,1	1,7	6,1	2,6	3,2	1.990
	21º	0,6	0,6	1,7	1,8	2,0	4,2	0,0	1,4	973
	Total	2,1	2,8	4,6	3,8	4,0	5,4	5,2	4,0	24.134

Cuadro 85. TURNO DOBLE. Porcentaje de los alumnos con sobreedad sobre los alumnos matriculados por grado según distrito escolar

		Grado								Total alumnos matriculados
		1º	2º	3º	4º	5º	6º	7º	Total	
Distrito Escolar	1º	2,4	2,4	3,3	3,0	2,1	3,4	3,8	2,9	3.588
	2º	1,3	0,0	0,0	2,4	0,0	6,5	0,0	1,1	357
	3º	8,0	7,5	50,0	13,8	5,4	5,9	7,3	14,5	262
	4º	3,9	5,7	6,0	-	-	-	-	5,2	154
	5º	-	-	-	-	-	-	-	-	-
	6º	-	-	-	-	-	-	-	-	-
	7º	0,0	0,0	0,0	0,0	0,0	0,0	0,0	0,0	228
	8º	0,9	0,5	0,0	0,5	0,6	1,9	0,0	0,6	1.477
	9º	0,9	1,5	2,5	1,7	0,8	2,3	9,1	2,6	2.109
	10º	2,6	3,9	2,0	5,6	4,3	3,4	0,9	3,5	2.075
	11º	1,2	1,4	0,0	1,9	2,2	5,4	3,0	2,3	606
	12º	9,1	0,0	6,3	18,8	37,5	31,8	33,3	17,6	131
	13º	-	-	-	-	-	-	-	-	-
	14º	0,0	23,2	23,5	19,0	35,8	5,1	3,8	17,7	424
	15º	2,9	3,9	1,3	1,5	1,2	0,0	2,6	1,9	528
	16º	0,0	23,4	3,3	1,3	7,9	1,4	6,3	6,6	499
	17º	0,0	0,0	0,0	0,0	0,0	0,0	8,3	1,0	96
	18º	8,3	2,9	5,4	2,6	5,6	6,3	18,5	6,6	273
	19º	4,4	20,0	13,1	14,1	29,2	25,4	25,0	18,7	461
	20º	0,0	3,5	0,0	0,0	0,0	0,0	1,4	0,7	548
	21º	-	-	-	-	-	-	-	-	-
Total		2,1	4,5	4,2	4,0	4,7	4,0	4,9	4,0	13.816

7.2.2.3. Cargos y horas cátedra semanales

Cuadro 86. Total de cargos docentes cubiertos de la planta orgánico-funcional (P.O.F.) por situación de revista y total de horas cátedra semanales cubiertas de la planta orgánico funcional (P.O.F.) por situación de revista según distrito escolar

		Situación de revista					Situación de revista		
		Titulares	Interinos	Total C.D. cubiertos			Titulares	Interinas	Total H.C.S. cubiertas
Distrito Escolar	1º	604	-	604			3.022	-	3.022
	2º	423	1	424			2.172	6	2.178
	3º	258	1	259			1.415	-	1.415
	4º	122	-	122			724	-	724
	5º	152	-	152			832	-	832
	6º	173	-	173			847	-	847
	7º	339	-	339			1.724	-	1.724
	8º	278	-	278			1.786	-	1.786
	9º	594	-	594			3.092	-	3.092
	10º	726	1	727			3.643	-	3.643
	11º	307	1	308			1.560	-	1.560
	12º	186	1	187			1.002	-	1.002
	13º	139	-	139			760	-	760
	14º	179	-	179			951	-	951
	15º	259	-	259			1.394	-	1.394
	16º	153	-	153			849	-	849
	17º	288	-	288			1.473	-	1.473
	18º	255	-	255			1.508	-	1.508
	19º	160	-	160			925	-	925
	20º	271	-	271			1.162	-	1.162
	21º	85	-	85			734	9	743
	Total	5.951	5	5.956			31.575	15	31.590

C.D. : Cargos docentes

H.C.S.: Horas cátedra semanales

Cuadro 87. Porcentaje de cargos docentes cubiertos sobre el total de cargos docentes de la planta orgánico-funcional (P.O.F.) y porcentaje de horas cátedra semanales cubiertas sobre el total de horas cátedra semanales de la planta orgánico-funcional (P.O.F.) según distrito escolar

		% C.D. cubiertos	Total Cargos docentes	% H.C.S. cubiertas	Total Horas cátedra semanales
Distrito Escolar	1º	100,0	604	100,0	3.022
	2º	100,0	424	100,0	2.178
	3º	100,0	259	100,0	1.415
	4º	100,0	122	100,0	724
	5º	100,0	152	100,0	832
	6º	100,0	173	100,0	847
	7º	100,0	339	100,0	1.724
	8º	100,0	278	100,0	1.786
	9º	99,8	595	100,0	3.092
	10º	100,0	727	100,0	3.643
	11º	100,0	308	99,7	1.564
	12º	100,0	187	100,0	1.002
	13º	100,0	139	100,0	760
	14º	100,0	179	100,0	951
	15º	100,0	259	100,0	1.394
	16º	100,0	153	100,0	849
	17º	100,0	288	100,0	1.473
	18º	100,0	255	100,0	1.508
	19º	100,0	160	100,0	925
	20º	100,0	271	100,0	1.162
	21º	100,0	85	100,0	743
	Total	100,0	5.957	100,0	31.594

C.D. : Cargos docentes

H.C.S.: Horas cátedra semanales

Cuadro 88. Total de cargos docentes de la planta orgánico-funcional (P.O.F.) por tipo de función según distrito escolar

		Tipo de función				
		Dirección y Gestión	Frente a alumnos	Maestros de apoyo	Otros cargos	Total
Distrito Escolar	1º	102	480	13	9	604
	2º	69	348	5	2	424
	3º	50	202	5	2	259
	4º	24	97	-	1	122
	5º	31	117	3	1	152
	6º	34	135	4	-	173
	7º	53	278	7	1	339
	8º	47	225	-	6	278
	9º	102	479	2	12	595
	10º	112	561	30	24	727
	11º	58	243	6	1	308
	12º	37	146	2	2	187
	13º	34	96	-	9	139
	14º	30	146	3	-	179
	15º	46	211	2	-	259
	16º	29	123	-	1	153
	17º	41	240	6	1	288
	18º	40	215	-	-	255
	19º	26	130	3	1	160
	20º	40	229	2	-	271
	21º	11	73	1	-	85
Total		1.016	4.774	94	73	5.957

(*)

Tipo de función			
Dirección y Gestión	Frente a alumnos	Maestros de apoyo	Otros
Director/ Regente	Maestro de grado/ año	Maestro auxiliar de grado/ año	Esta categoría no especifica tipo de función
Director con clase anexa	Maestro de área	Maestro recuperador	
Director Maestro (personal único)	Maestro de actividades prácticas	Bibliotecario	
Vicedirector	Maestro de música		
Secretario	Maestro de educación física		
Coordinador de ciclo	Maestro de plástica		
	Maestro de lengua extranjera/ nativa		
	Maestro de tecnología		
	Maestro de computación		

(**) Los cargos docentes de la planta funcional para Maestros de Materias Especiales que aquí se contabilizan pertenecen a una única unidad educativa, donde coexisten cargos y horas cátedra semanales para este tipo de función. En el resto de las unidades educativas los maestros de materias especiales están cubiertos exclusivamente por horas cátedra semanales.

Cuadro 89. Porcentaje de cargos docentes cubiertos de la planta orgánico-funcional (P.O.F.) atendidos por suplentes y porcentaje de horas cátedra semanales de la planta orgánico-funcional (P.O.F.) atendidas por suplentes según distrito escolar

		% C. D. Cub. atendidos por suplentes	Cargos docentes cubiertos	% H.C.S. Cub. atendidas por suplentes	Horas cátedra semanales cubiertas
Distrito Escolar	1º	10,8	604	9,0	3.022
	2º	8,7	424	5,9	2.178
	3º	14,3	259	8,7	1.415
	4º	10,7	122	2,3	724
	5º	6,6	152	3,5	832
	6º	10,4	173	6,7	847
	7º	11,5	339	8,1	1.724
	8º	15,5	278	2,4	1.786
	9º	11,3	594	8,0	3.092
	10º	9,4	727	4,9	3.643
	11º	8,1	308	6,4	1.560
	12º	12,8	187	1,8	1.002
	13º	10,1	139	4,5	760
	14º	14,0	179	8,3	951
	15º	9,3	259	3,2	1.394
	16º	7,8	153	2,5	849
	17º	11,8	288	9,2	1.473
	18º	10,6	255	8,2	1.508
	19º	14,4	160	9,8	925
	20º	14,8	271	9,0	1.162
	21º	21,2	85	8,7	743
	Total	11,1	5.956	6,5	31.590

C.D. Cub.: Cargos docentes cubiertos

H.C.S. Cub.: Horas cátedra semanales cubiertas

Cuadro 90. Cargos docentes atendidos por contratados y horas cátedra semanales atendidas por contratados según distrito escolar

		C. D. atendidos por contratados	H.C.S. atendidas por contratados
Distrito Escolar	1º	88	816
	2º	68	699
	3º	15	394
	4º	9	92
	5º	7	56
	6º	21	245
	7º	37	262
	8º	22	299
	9º	166	640
	10º	65	420
	11º	21	407
	12º	17	292
	13º	14	104
	14º	39	145
	15º	25	210
	16º	25	203
	17º	41	235
	18º	31	294
	19º	10	73
	20º	3	18
	21º	-	197
	Total	724	6.101

C.D.: Cargos docentes

H.C.S.: Horas cátedra semanales

**Cuadro 91. Total de cargos no docentes por tipo de cargo
según distrito escolar**

		Tipo de cargo			Total
		Administrativos	Servicios y maestranza	Otros	
Distrito Escolar	1º	65	98	15	178
	2º	38	73	3	114
	3º	37	56	2	95
	4º	7	12	-	19
	5º	10	19	3	32
	6º	15	23	1	39
	7º	38	42	4	84
	8º	22	43	2	67
	9º	35	61	4	100
	10º	46	77	18	141
	11º	13	42	2	57
	12º	19	31	3	53
	13º	8	17	2	27
	14º	29	32	10	71
	15º	22	58	2	82
	16º	14	16	13	43
	17º	10	27	14	51
	18º	14	22	4	40
	19º	8	22	1	31
	20º	17	38	1	56
	21º	6	9	-	15
Total		473	818	104	1.395

7.2.2.4. Alumnos matriculados al último día de clases,
promovidos y egresados 1999

Cuadro 92. Alumnos promovidos 1999 por grado según distrito escolar

		Grado							Total (*)
		1º	2º	3º	4º	5º	6º	7º	
Distrito Escolar	1º	1.433	1.498	1.523	1.569	1.626	1.623	1.613	10.885
	2º	1.184	1.164	1.133	1.141	1.160	1.141	1.088	8.011
	3º	711	734	762	708	755	745	762	5.177
	4º	365	342	354	344	351	361	392	2.509
	5º	415	442	455	441	416	409	425	3.003
	6º	478	480	467	485	460	485	482	3.337
	7º	902	905	884	911	933	868	763	6.166
	8º	873	846	845	809	861	871	885	5.990
	9º	1.518	1.612	1.509	1.441	1.527	1.413	1.380	10.400
	10º	1.883	1.810	1.829	1.879	1.868	1.564	1.439	12.272
	11º	839	864	919	879	900	915	878	6.194
	12º	507	483	478	485	486	437	490	3.366
	13º	358	403	406	390	441	401	446	2.845
	14º	432	431	473	506	527	494	495	3.358
	15º	627	603	645	653	654	626	664	4.472
	16º	404	438	431	435	478	453	440	3.079
	17º	713	1.390	797	773	815	764	741	5.993
	18º	686	765	785	720	792	772	733	5.253
	19º	549	542	534	516	480	496	402	3.519
	20º	818	785	821	827	820	792	730	5.593
	21º	318	310	304	298	284	251	255	2.020
	Total	16.013	16.847	16.354	16.210	16.634	15.881	15.503	113.442

(*) Esta información incluye a los promovidos al último día de clases de 1999 y a los promovidos en períodos de exámenes complementarios (marzo 2000).

Cuadro 93. Alumnos matriculados al último día de clases de 1999 y porcentaje de promovidos 1999 por grado según distrito escolar

		Grado															
		1º		2º		3º		4º		5º		6º		7º		Total (*)	
		A.M. último día de clases 1999	% de Prom.	A.M. último día de clases 1999	% de Prom.	A.M. último día de clases 1999	% de Prom.	A.M. último día de clases 1999	% de Prom.	A.M. último día de clases 1999	% de Prom.	A.M. último día de clases 1999	% de Prom.	A.M. último día de clases 1999	% de Prom.	A.M. último día de clases 1999	% de Prom.
Distrito Escolar	1º	1.444	99,2	1.512	99,1	1.530	99,5	1.577	99,5	1.639	99,2	1.635	99,3	1.619	99,6	10.956	99,4
	2º	1.220	97,0	1.171	99,4	1.142	99,2	1.148	99,4	1.173	98,9	1.153	99,0	1.089	99,9	8.096	99,0
	3º	724	98,2	745	98,5	767	99,3	715	99,0	762	99,1	752	99,1	765	99,6	5.230	99,0
	4º	380	96,1	348	98,3	358	98,9	354	97,2	359	97,8	364	99,2	394	99,5	2.557	98,1
	5º	418	99,3	443	99,8	456	99,8	443	99,5	420	99,0	417	98,1	429	99,1	3.026	99,2
	6º	485	98,6	485	99,0	469	99,6	488	99,4	460	100,0	485	100,0	482	100,0	3.354	99,5
	7º	906	99,6	912	99,2	886	99,8	916	99,5	939	99,4	880	98,6	765	99,7	6.204	99,4
	8º	879	99,3	855	98,9	851	99,3	815	99,3	866	99,4	872	99,9	888	99,7	6.026	99,4
	9º	1.582	96,0	1.656	97,3	1.546	97,6	1.476	97,6	1.565	97,6	1.468	96,3	1.422	97,0	10.715	97,1
	10º	1.888	99,7	1.814	99,8	1.834	99,7	1.886	99,6	1.875	99,6	1.571	99,6	1.441	99,9	12.309	99,7
	11º	843	99,5	870	99,3	927	99,1	882	99,7	902	99,8	919	99,6	881	99,7	6.224	99,5
	12º	511	99,2	486	99,4	478	100,0	485	100,0	490	99,2	441	99,1	492	99,6	3.383	99,5
	13º	369	97,0	403	100,0	407	99,8	392	99,5	442	99,8	403	99,5	446	100,0	2.862	99,4
	14º	434	99,5	433	99,5	473	100,0	507	99,8	531	99,2	499	99,0	495	100,0	3.372	99,6
	15º	630	99,5	606	99,5	648	99,5	656	99,5	659	99,2	633	98,9	665	99,8	4.497	99,4
	16º	407	99,3	438	100,0	432	99,8	437	99,5	482	99,2	455	99,6	441	99,8	3.092	99,6
	17º	715	99,7	1.394	99,7	801	99,5	775	99,7	815	100,0	771	99,1	741	100,0	6.012	99,7
	18º	695	98,7	768	99,6	787	99,7	722	99,7	795	99,6	776	99,5	736	99,6	5.279	99,5
	19º	579	94,8	557	97,3	550	97,1	531	97,2	506	94,9	522	95,0	415	96,9	3.660	96,1
	20º	839	97,5	790	99,4	823	99,8	834	99,2	826	99,3	795	99,6	730	100,0	5.637	99,2
	21º	320	99,4	310	100,0	304	100,0	300	99,3	284	100,0	252	99,6	255	100,0	2.025	99,8
	Total		16.268	98,4	16.996	99,1	16.469	99,3	16.339	99,2	16.790	99,1	16.063	98,9	15.591	99,4	114.516

A.M.: Alumnos matriculados

Prom.: Promovidos

(*) Esta información incluye a los promovidos al último día de clases de 1999 y a los promovidos en períodos de exámenes complementarios (marzo 2000).

Cuadro 94. Alumnas matriculadas mujeres al último día de clases de 1999 y porcentaje de promovidas 1999 por grado según distrito escolar

		Grado															
		1º		2º		3º		4º		5º		6º		7º		Total (*)	
		A.M. mujeres último día de clases	% de Prom.	A.M. mujeres último día de clases	% de Prom.	A.M. mujeres último día de clases	% de Prom.	A.M. mujeres último día de clases	% de Prom.	A.M. mujeres último día de clases	% de Prom.	A.M. mujeres último día de clases	% de Prom.	A.M. mujeres último día de clases	% de Prom.	A.M. mujeres último día de clases	% de Prom.
Distrito Escolar	1º	726	99,4	783	99,4	774	99,5	811	99,6	834	99,0	830	99,4	811	99,4	5.569	99,4
	2º	626	95,7	562	99,3	587	99,5	579	99,1	583	99,5	587	99,7	584	100,0	4.108	98,9
	3º	378	98,9	360	97,8	368	99,2	353	98,9	393	99,2	367	99,7	413	99,5	2.632	99,1
	4º	185	95,7	179	98,3	171	100,0	197	98,0	179	98,3	216	99,5	214	99,1	1.341	98,4
	5º	213	100,0	219	99,5	229	99,6	224	99,6	224	99,1	208	97,6	228	99,6	1.545	99,3
	6º	245	98,8	251	99,6	245	100,0	262	99,2	230	100,0	260	100,0	266	100,0	1.759	99,7
	7º	451	99,6	468	98,9	463	99,8	448	99,6	511	99,6	464	97,8	409	99,8	3.214	99,3
	8º	454	98,9	426	98,8	425	98,8	388	99,2	463	99,1	443	99,8	467	99,8	3.066	99,2
	9º	828	96,0	900	98,0	829	97,8	801	98,1	812	97,8	787	96,2	778	96,9	5.735	97,3
	10º	902	100,0	860	99,9	876	100,0	917	99,7	882	99,9	759	100,0	657	100,0	5.853	99,9
	11º	434	99,8	444	99,8	493	99,8	451	100,0	483	100,0	502	99,4	503	100,0	3.310	99,8
	12º	265	100,0	251	100,0	245	100,0	241	100,0	256	99,2	247	100,0	285	100,0	1.790	99,9
	13º	181	99,4	205	100,0	201	100,0	200	100,0	245	99,6	228	100,0	249	100,0	1.509	99,9
	14º	206	100,0	221	100,0	227	100,0	215	100,0	203	99,5	205	98,5	193	100,0	1.470	99,7
	15º	321	100,0	310	99,0	336	99,7	298	99,7	319	99,7	313	98,7	332	99,7	2.229	99,5
	16º	206	100,0	229	100,0	224	99,6	224	99,6	267	98,9	248	99,6	231	99,6	1.629	99,6
	17º	347	99,7	1.001	100,0	389	99,7	368	100,0	393	100,0	383	98,7	357	100,0	3.238	99,8
	18º	340	99,4	374	99,5	402	100,0	402	99,8	430	99,5	439	99,8	404	100,0	2.791	99,7
	19º	305	94,1	266	97,0	276	96,4	273	98,5	259	94,6	274	95,3	217	96,3	1.870	96,0
	20º	431	96,3	390	100,0	386	100,0	437	99,1	397	99,5	416	99,8	422	100,0	2.879	99,2
	21º	159	100,0	155	100,0	143	100,0	153	100,0	136	100,0	115	99,1	125	100,0	986	99,9
Total		8.203	98,5	8.854	99,3	8.289	99,4	8.242	99,4	8.499	99,2	8.291	99,0	8.145	99,4	58.523	99,2

A.M.: Alumnas matriculadas

Prom.: Promovidas

(*) Esta información incluye a las promovidas al último día de clases de 1999 y a las promovidas en períodos de exámenes complementarios (marzo 2000).

Cuadro 95. Alumnos matriculados varones al último día de clases de 1999 y porcentaje de promovidos 1999 según distrito escolar

		Grado															
		1º		2º		3º		4º		5º		6º		7º		Total (*)	
		A.M. varones último día de clases	% de Prom.	A.M. varones último día de clases	% de Prom.	A.M. varones último día de clases	% de Prom.	A.M. varones último día de clases	% de Prom.	A.M. varones último día de clases	% de Prom.	A.M. varones último día de clases	% de Prom.	A.M. varones último día de clases	% de Prom.	A.M. varones último día de clases	% de Prom.
Distrito Escolar	1º	718	99,0	729	98,8	756	99,6	766	99,3	805	99,4	805	99,1	808	99,9	5.387	99,3
	2º	594	98,5	609	99,5	555	98,9	569	99,6	590	98,3	566	98,2	505	99,8	3.988	99,0
	3º	346	97,4	385	99,2	399	99,5	362	99,2	369	98,9	385	98,4	352	99,7	2.598	98,9
	4º	195	96,4	169	98,2	187	97,9	157	96,2	180	97,2	148	98,6	180	100,0	1.216	97,8
	5º	205	98,5	224	100,0	227	100,0	219	99,5	196	99,0	209	98,6	201	98,5	1.481	99,2
	6º	240	98,3	234	98,3	224	99,1	226	99,6	230	100,0	225	100,0	216	100,0	1.595	99,3
	7º	455	99,6	444	99,5	423	99,8	468	99,4	428	99,1	416	99,5	356	99,7	2.990	99,5
	8º	425	99,8	429	99,1	426	99,8	427	99,3	403	99,8	429	100,0	421	99,5	2.960	99,6
	9º	754	95,9	756	96,6	717	97,4	675	97,0	753	97,3	681	96,3	644	97,2	4.980	96,8
	10º	986	99,5	954	99,7	958	99,5	969	99,6	993	99,4	812	99,1	784	99,7	6.456	99,5
	11º	409	99,3	426	98,8	434	98,4	431	99,3	419	99,5	417	99,8	378	99,2	2.914	99,2
	12º	246	98,4	235	98,7	233	100,0	244	100,0	234	99,1	194	97,9	207	99,0	1.593	99,1
	13º	188	94,7	198	100,0	206	99,5	192	99,0	197	100,0	175	98,9	197	100,0	1.353	98,9
	14º	228	99,1	212	99,1	246	100,0	292	99,7	328	99,1	294	99,3	302	100,0	1.902	99,5
	15º	309	99,0	296	100,0	312	99,4	358	99,4	340	98,8	320	99,1	333	100,0	2.268	99,4
	16º	201	98,5	209	100,0	208	100,0	213	99,5	215	99,5	207	99,5	210	100,0	1.463	99,6
	17º	368	99,7	393	99,0	412	99,3	407	99,5	422	100,0	388	99,5	384	100,0	2.774	99,6
	18º	355	98,0	394	99,7	385	99,5	320	99,7	365	99,7	337	99,1	332	99,1	2.488	99,3
	19º	274	95,6	291	97,6	274	97,8	258	95,7	247	95,1	248	94,8	198	97,5	1.790	96,3
	20º	408	98,8	400	98,8	437	99,5	397	99,2	429	99,1	379	99,5	308	100,0	2.758	99,2
	21º	161	98,8	155	100,0	161	100,0	147	98,6	148	100,0	137	100,0	130	100,0	1.039	99,6
	Total		8.065	98,4	8.142	99,0	8.180	99,2	8.097	99,1	8.291	99,0	7.772	98,8	7.446	99,4	55.993

A.M.: Alumnos matriculados

Prom.: Promovidos

(*) Esta información incluye a los promovidos al último día de clases de 1999 y a los promovidos en períodos de exámenes complementarios (marzo 2000).

Cuadro 96. JORNADA SIMPLE. Alumnos matriculados al último día de clases de 1999 y porcentaje de promovidos 1999 por grado según distrito escolar

		Grado															
		1º		2º		3º		4º		5º		6º		7º		Total (*)	
		A.M. último día de clases 1999	% de Prom.	A.M. último día de clases 1999	% de Prom.	A.M. último día de clases 1999	% de Prom.	A.M. último día de clases 1999	% de Prom.	A.M. último día de clases 1999	% de Prom.	A.M. último día de clases 1999	% de Prom.	A.M. último día de clases 1999	% de Prom.	A.M. último día de clases 1999	% de Prom.
Distrito Escolar	1º	1.072	99,3	1.123	98,8	1.118	99,5	1.152	99,4	1.201	99,2	1.203	99,0	1.179	99,6	8.048	99,2
	2º	1.124	96,9	1.061	99,5	1.062	99,2	1.059	99,3	1.085	99,0	1.038	99,3	1.010	99,9	7.439	99,0
	3º	681	98,1	702	98,6	735	99,3	667	99,0	719	99,0	697	99,0	714	99,6	4.915	98,9
	4º	380	96,1	348	98,3	358	98,9	354	97,2	359	97,8	364	99,2	394	99,5	2.557	98,1
	5º	408	99,3	433	99,8	443	99,8	433	99,5	409	99,0	407	98,0	429	99,1	2.962	99,2
	6º	485	98,6	485	99,0	469	99,6	488	99,4	460	100,0	485	100,0	482	100,0	3.354	99,5
	7º	855	99,5	872	99,2	834	99,8	856	99,4	876	99,3	818	98,5	721	99,7	5.832	99,3
	8º	660	99,1	646	98,6	650	99,1	623	99,0	659	99,2	648	99,8	666	99,7	4.552	99,2
	9º	1.214	95,1	1.315	96,7	1.219	97,0	1.170	97,0	1.214	97,0	1.176	95,7	1.130	96,5	8.438	96,4
	10º	1.484	99,7	1.442	99,8	1.486	99,7	1.523	99,7	1.532	99,5	1.398	99,6	1.313	99,8	10.178	99,7
	11º	792	99,5	827	99,3	854	99,1	816	99,6	844	99,8	851	99,5	819	99,6	5.803	99,5
	12º	457	99,3	441	99,3	436	100,0	442	100,0	434	99,1	398	99,0	444	99,5	3.052	99,5
	13º	369	97,0	403	100,0	407	99,8	392	99,5	442	99,8	403	99,5	446	100,0	2.862	99,4
	14º	366	99,5	369	99,5	390	100,0	438	99,8	449	99,1	430	98,8	424	100,0	2.866	99,5
	15º	551	99,5	529	99,8	574	99,5	571	99,5	581	99,1	557	98,7	589	100,0	3.952	99,4
	16º	312	99,4	357	100,0	334	99,7	340	100,0	383	99,2	351	99,4	342	100,0	2.419	99,7
	17º	702	99,7	1.385	99,7	790	99,5	763	99,7	805	100,0	760	99,1	741	100,0	5.946	99,7
	18º	673	98,7	738	99,6	764	99,7	686	99,7	762	99,6	748	99,5	682	99,6	5.053	99,5
	19º	507	95,9	494	99,0	478	97,9	460	98,3	446	96,2	466	96,6	365	98,4	3.216	97,4
	20º	715	97,1	657	99,2	689	99,7	690	99,0	692	99,1	658	99,5	591	100,0	4.692	99,1
	21º	320	99,4	310	100,0	304	100,0	300	99,3	284	100,0	252	99,6	255	100,0	2.025	99,8
Total		14.127	98,3	14.937	99,1	14.394	99,3	14.223	99,2	14.636	99,1	14.108	98,9	13.736	99,5	100.161	99,0

A.M.: Alumnos matriculados

Prom.: Promovidos

(*) Esta información incluye a los promovidos al último día de clases de 1999 y a los promovidos en períodos de exámenes complementarios (marzo 2000).

Cuadro 97. JORNADA COMPLETA. Alumnos matriculados al último día de clases de 1999 y porcentaje de promovidos 1999 por grado según distrito escolar

		Grado															
		1º		2º		3º		4º		5º		6º		7º		Total (*) (**)	
		A.M. último día de clases 1999	% de Prom.	A.M. último día de clases 1999	% de Prom.	A.M. último día de clases 1999	% de Prom.	A.M. último día de clases 1999	% de Prom.	A.M. último día de clases 1999	% de Prom.	A.M. último día de clases 1999	% de Prom.	A.M. último día de clases 1999	% de Prom.	A.M. último día de clases 1999	% de Prom.
Distrito Escolar	1º	307	99,0	309	99,7	342	99,7	344	99,7	352	99,1	347	100,0	363	99,7	2.364	99,6
	2º	51	100,0	63	98,4	50	98,0	49	100,0	34	100,0	47	100,0	28	100,0	322	99,4
	3º	43	100,0	43	97,7	32	100,0	48	100,0	43	100,0	55	100,0	51	100,0	315	99,7
	4º	-	-	-	-	-	-	-	-	-	-	-	-	-	-	-	-
	5º	10	100,0	10	100,0	13	100,0	10	100,0	11	100,0	10	100	-	-	64	100,0
	6º	-	-	-	-	-	-	-	-	-	-	-	-	-	-	-	-
	7º	-	-	-	-	-	-	-	-	-	-	-	-	-	-	-	-
	8º	219	100,0	209	100,0	201	100,0	192	100,0	207	100,0	224	100,0	222	99,5	1.474	99,9
	9º	308	99,0	277	100,0	262	100,0	237	100,0	280	99,6	247	98,4	222	98,6	1.833	99,4
	10º	404	100,0	372	99,7	348	100,0	363	99,4	343	100,0	173	99,4	128	100,0	2.131	99,8
	11º	51	100,0	43	100,0	73	100,0	66	100,0	58	100,0	68	100,0	62	100,0	421	100,0
	12º	54	98	45	100	42	100	43	100	56	100	43	100	48	100	331	100
	13º	-	-	-	-	-	-	-	-	-	-	-	-	-	-	-	-
	14º	40	100,0	34	100,0	55	100,0	35	100,0	40	100,0	39	100,0	29	100,0	272	100,0
	15º	79	100,0	77	97,4	74	100,0	85	100,0	78	100,0	76	100,0	76	98,7	545	99,4
	16º	42	97,6	33	100,0	41	100,0	50	100,0	53	100,0	54	100,0	48	100,0	321	99,7
	17º	13	100,0	9	100,0	11	100,0	12	100,0	10	100,0	11	100,0	-	-	66	100,0
	18º	22	100,0	30	100,0	23	100,0	36	100,0	33	100,0	28	100,0	54	100,0	226	100,0
	19º	72	87,5	63	84,1	72	91,7	71	90,1	60	85,0	56	82,1	50	86,0	444	86,9
	20º	-	-	-	-	-	-	-	-	-	-	-	-	-	-	-	-
	21º	-	-	-	-	-	-	-	-	-	-	-	-	-	-	-	-
Total		1.715	99,0	1.617	99,0	1.639	99,5	1.641	99,4	1.658	99,2	1.478	99,0	1.381	99,1	11.129	99,2

A.M.: Alumnos matriculados

Prom.: Promovidos

(*) En los D.E. 12º y 20º no se han contabilizado alumnos matriculados al último día de clases de 1999 ni promovidos de ese año en Jornada Completa, porque para esa fecha, había dos unidades educativas en esos distritos escolares con modalidad de Jornada Simple.

(**) Esta información incluye a los promovidos al último día de clases de 1999 y a los promovidos en períodos de exámenes complementarios (marzo 2000).

Cuadro 98. AMBAS JORNADAS. Alumnos matriculados al último día de clases de 1999 y porcentaje de promovidos 1999 por grado según distrito escolar

		Grado															
		1º		2º		3º		4º		5º		6º		7º		Total (*)	
		A.M. último día de clases 1999	% de Prom.	A.M. último día de clases 1999	% de Prom.	A.M. último día de clases 1999	% de Prom.	A.M. último día de clases 1999	% de Prom.	A.M. último día de clases 1999	% de Prom.	A.M. último día de clases 1999	% de Prom.	A.M. último día de clases 1999	% de Prom.	A.M. último día de clases 1999	% de Prom.
Distrito Escolar	1º	65	100,0	80	100,0	70	100,0	81	100,0	86	100,0	85	100,0	77	100,0	544	100,0
	2º	45	97,778	47	97,872	30	100	40	100	54	96,296	68	92,647	51	100	335	97
	3º	-	-	-	-	-	-	-	-	-	-	-	-	-	-	-	-
	4º	-	-	-	-	-	-	-	-	-	-	-	-	-	-	-	-
	5º	-	-	-	-	-	-	-	-	-	-	-	-	-	-	-	-
	6º	-	-	-	-	-	-	-	-	-	-	-	-	-	-	-	-
	7º	51	100	40	100	52	100	60	100	63	100,0	62	100,0	44	100,0	372	100,0
	8º	-	-	-	-	-	-	-	-	-	-	-	-	-	-	-	-
	9º	60	98,333	64	100	65	100	69	100	71	98,6	45	100,0	70	100,0	444	99,5
	10º	-	-	-	-	-	-	-	-	-	-	-	-	-	-	-	-
	11º	-	-	-	-	-	-	-	-	-	-	-	-	-	-	-	-
	12º	-	-	-	-	-	-	-	-	-	-	-	-	-	-	-	-
	13º	-	-	-	-	-	-	-	-	-	-	-	-	-	-	-	-
	14º	28	100	30	100	28	100	34	100	42	100,0	30	100,0	42	100,0	234	100,0
	15º	-	-	-	-	-	-	-	-	-	-	-	-	-	-	-	-
	16º	53	100	48	100	57	100	47	95,745	46	97,8	50	100,0	51	98,0	352	99
	17º	-	-	-	-	-	-	-	-	-	-	-	-	-	-	-	-
	18º	-	-	-	-	-	-	-	-	-	-	-	-	-	-	-	-
	19º	-	-	-	-	-	-	-	-	-	-	-	-	-	-	-	-
	20º	124	100	133	100	134	100	144	100	134	100,0	137	100,0	139	100,0	945	100,0
	21º	-	-	-	-	-	-	-	-	-	-	-	-	-	-	-	-
Total		426	99,5	442	99,8	436	100,0	475	99,6	496	99,2	477	99,0	474	99,8	3.226	99,5

A.M.: Alumnos matriculados

Prom.: Promovidos

(*) Esta información incluye a los promovidos al último día de clases de 1999 y a los promovidos en períodos de exámenes complementarios (marzo 2000).

Cuadro 99. Porcentaje de alumnos egresados sobre los alumnos matriculados en séptimo grado al último día de clases de 1999 por tipo de jornada de la unidad educativa según distrito escolar

		Tipo de jornada							
		Simple		Completa		Ambas		Total (*)	
		Alumnos matriculados 7º grado	% Alumnos egresados	Alumnos matriculados 7º grado	% Alumnos egresados	Alumnos matriculados 7º grado	% Alumnos egresados	Alumnos matriculados 7º grado	% Alumnos egresados
Distrito Escolar	1º	1.179	99,6	363	99,7	77	100,0	1.619	99,6
	2º	1.010	99,9	28	100,0	51	100	1.089	99,9
	3º	714	99,6	51	100,0	-	-	765	99,6
	4º	394	99,5	-	-	-	-	394	99,5
	5º	429	99,1	-	-	-	-	429	99,1
	6º	482	100,0	-	-	-	-	482	100,0
	7º	721	99,7	-	-	44	100,0	765	99,7
	8º	666	99,7	222	99,5	-	-	888	99,7
	9º	1.130	96,5	222	98,6	70	100,0	1.422	97,0
	10º	1.313	99,8	128	100,0	-	-	1.441	99,9
	11º	819	99,6	62	100,0	-	-	881	99,7
	12º	444	99,5	48	100	-	-	492	99,6
	13º	446	100,0	-	-	-	-	446	100,0
	14º	424	100,0	29	100,0	42	100,0	495	100,0
	15º	589	100,0	76	98,7	-	-	665	99,8
	16º	342	100,0	48	100,0	51	98	441	99,8
	17º	741	100,0	-	-	-	-	741	100,0
	18º	682	99,6	54	100,0	-	-	736	99,6
	19º	365	98,4	50	86,0	-	-	415	96,9
	20º	591	100,0	-	-	139	100,0	730	100,0
	21º	255	100,0	-	-	-	-	255	100,0
Total		13.736	99,5	1.381	99,1	474	99,8	15.591	99,4

(*) Esta información incluye a los promovidos al último día de clases de 1999 y a los promovidos en períodos de exámenes complementarios (marzo 2000).

7.3. EDUCACIÓN DE ADULTOS

7.3.1. Sector Público

Cuadro 100. TOTAL. Unidades educativas, anexos/ centros educativos, secciones, alumnos matriculados y cargos docentes de la planta orgánico-funcional (P.O.F.) según distrito escolar

		Unidades educativas	Anexos/ Centros educativos (*)	Secciones	Alumnos matriculados	Cargos docentes (**)
Distrito Escolar	1º	9	16	48	699	54
	2º	5	4	30	469	39
	3º	5	2	30	493	40
	4º	3	7	28	423	38
	5º	4	14	38	550	41
	6º	5	2	25	360	34
	7º	4	2	24	300	31
	8º	3	6	16	237	20
	9º	5	4	31	340	39
	10º	5	4	27	281	35
	11º	3	2	12	142	18
	12º	4	4	15	223	21
	13º	3	-	13	221	20
	14º	3	5	17	240	21
	15º	3	2	15	201	20
	16º	2	2	9	89	11
	17º	3	-	12	113	18
	18º	4	-	20	234	28
	19º	2	8	22	337	21
	20º	4	10	25	312	27
	21º	4	4	20	316	28
	Total	83	98	477	6.580	604

(*) Las unidades educativas en estos tipos de establecimiento están conformados por una sede y varios anexos (también llamados centros educativos). Estos anexos no tienen dirección propia y dependen pedagógica y administrativamente de una supervisión, que funciona como sede. Las unidades educativas se contabilizan en los distritos donde la sede desarrolla sus actividades, por lo tanto la cantidad de unidades educativas coincide con la cantidad de sedes.

(**) Los Centros de Alfabetización, Educación Básica y Trabajo y los Centros de Terminalidad a Distancia no cuentan con cargos docentes de la planta orgánico-funcional (P.O.F.). En estos establecimientos los cargos docentes están cubiertos por personal contratado.

Cuadro 101. ESCUELAS PRIMARIAS PARA ADULTOS - CENTROS EDUCATIVOS DE NIVEL PRIMARIO. Unidades educativas, anexos/ centros educativos, secciones, alumnos matriculados y cargos docentes de la planta orgánico-funcional (P.O.F.) según distrito escolar

		Escuelas Primarias para Adultos				Centros Educativos de Nivel Primario (*)				
		Unidades educativas	Secciones	Alumnos matriculados	Cargos docentes	Unidades educativas	Anexos/ Centros educativos (*)	Secciones	Alumnos matriculados	Cargos docentes
Distrito Escolar	1º	7	32	472	46	-	6	8	88	8
	2º	5	26	414	36	-	2	3	31	3
	3º	5	28	467	38	-	2	2	26	2
	4º	3	20	282	33	-	3	4	83	5
	5º	4	23	350	31	-	9	10	125	10
	6º	5	23	333	33	-	1	1	10	1
	7º	4	22	275	30	-	1	1	10	1
	8º	3	11	154	17	-	3	3	34	3
	9º	5	27	282	37	-	2	2	22	2
	10º	5	23	226	33	-	2	2	23	2
	11º	3	10	119	16	-	2	2	23	2
	12º	3	11	169	17	1	2	2	25	4
	13º	3	13	221	20	-	-	-	-	-
	14º	3	13	174	18	-	3	3	39	3
	15º	3	13	164	19	-	1	1	17	1
	16º	2	7	62	11	-	-	-	-	-
	17º	3	12	113	18	-	-	-	-	-
	18º	4	20	234	28	-	-	-	-	-
	19º	2	14	230	18	-	3	3	44	3
	20º	4	16	193	23	-	4	4	41	4
	21º	4	16	244	24	-	4	4	72	4
	Total	80	380	5.178	546	1	50	55	713	58

(*) Las unidades educativas en estos tipos de establecimiento están conformados por una sede y varios anexos (también llamados centros educativos). Estos anexos no tienen dirección propia y dependen pedagógica y administrativamente de una supervisión, que funciona como sede. Las unidades educativas se contabilizan en los distritos donde la sede desarrolla sus actividades, por lo tanto la cantidad de unidades educativas coincide con la cantidad de sedes.

Cuadro 102. CENTROS DE ALFABETIZACIÓN, EDUCACION BÁSICA Y TRABAJO - CENTROS DE TERMINALIDAD A DISTANCIA. Unidades educativas, anexos/ centros educativos, secciones y alumnos matriculados según distrito escolar

		Centros de Alfabetización, Educación Básica y Trabajo (*) (***) (****)				Centros de Terminalidad a Distancia (**) (***)		
		Unidades educativas	Anexos/ Centros educativos	Secciones	Alumnos matriculados	Unidades educativas	Anexos/ Centros educativos	Alumnos matriculados
Distrito Escolar	1º	1	8	8	111	1	2	28
	2º	-	1	1	15	-	1	9
	3º	-	-	-	-	-	-	-
	4º	-	4	4	58	-	-	-
	5º	-	5	5	75	-	-	-
	6º	-	1	1	17	-	-	-
	7º	-	1	1	15	-	-	-
	8º	-	2	2	29	-	1	20
	9º	-	2	2	36	-	-	-
	10º	-	2	2	32	-	-	-
	11º	-	-	-	-	-	-	-
	12º	-	2	2	29	-	-	-
	13º	-	-	-	-	-	-	-
	14º	-	1	1	12	-	1	15
	15º	-	1	1	20	-	-	-
	16º	-	2	2	27	-	-	-
	17º	-	-	-	-	-	-	-
	18º	-	-	-	-	-	-	-
	19º	-	5	5	63	-	-	-
	20º	-	5	5	64	-	1	14
	21º	-	-	-	-	-	-	-
Total		1	42	42	603	1	6	86

(*) Las unidades educativas en estos tipos de establecimiento están conformados por una sede y varios anexos (también llamados centros educativos). Estos anexos no tienen dirección propia y dependen pedagógica y administrativamente de una supervisión, que funciona como sede. Las unidades educativas se contabilizan en los distritos donde la sede desarrolla sus actividades, por lo tanto la cantidad de unidades educativas coincide con la cantidad de sedes.

(**) En los Centros de Terminalidad a Distancia, existe exclusivamente una modalidad de cursado semi-presencial (organización no graduada), por lo tanto no es posible contabilizar secciones.

(***) Los Centros de Alfabetización, Educación Básica y Trabajo y los Centros de Terminalidad a Distancia no cuentan con cargos docentes de la planta orgánico-funcional (P.O.F.). En estos establecimientos los cargos docentes están cubiertos por personal contratado.

(****) En los Centros de Alfabetización, Educación Básica y Trabajo, la cantidad de secciones coincide con la cantidad de anexos/ centros educativos, pues en cada anexo existe una única sección.

7.3.1.1. Secciones

Cuadro 103. Secciones por tipo de establecimiento y tipo de sección según distrito escolar

		Tipo de establecimiento (*)									
		Escuelas Primarias para Adultos			Centros Educativos de Nivel Primario			Centros de Alfabetización, Educación Básica y Trabajo			Total
		Tipo de sección		Total	Tipo de sección		Total	Tipo de sección		Total	
		Independiente	Múltiple		Independiente	Múltiple		Independiente	Múltiple		
Distrito Escolar	1º	32	-	32	2	6	8		8	8	48
	2º	26	-	26	1	2	3	1	-	1	30
	3º	28	-	28	-	2	2	-	-	-	30
	4º	19	1	20	-	4	4	-	4	4	28
	5º	23	-	23	-	10	10	-	5	5	38
	6º	23	-	23	-	1	1	-	1	1	25
	7º	22	-	22	-	1	1	-	1	1	24
	8º	11	-	11	-	3	3	-	2	2	16
	9º	27	-	27	-	2	2	-	2	2	31
	10º	23	-	23	-	2	2	-	2	2	27
	11º	10	-	10	-	2	2	-	-	-	12
	12º	11	-	11	-	2	2	1	1	2	15
	13º	13	-	13	-	-	-	-	-	-	13
	14º	13	-	13	-	3	3	-	1	1	17
	15º	13	-	13	-	1	1	-	1	1	15
	16º	7	-	7	-	-	-	-	2	2	9
	17º	12	-	12	-	-	-	-	-	-	12
	18º	20	-	20	-	-	-	-	-	-	20
	19º	13	1	14	-	3	3	-	5	5	22
	20º	16	-	16	-	4	4	-	5	5	25
	21º	16	-	16	-	4	4	-	-	-	20
	Total		378	2	380	3	52	55	2	40	42

(*) En los Centros de Terminalidad a Distancia existe exclusivamente una modalidad de cursado semi-presencial (organización no graduada), por lo tanto no es posible contabilizar secciones en este tipo de establecimiento. Las Escuelas Primarias para Adultos y los Centros Educativos de Nivel Primario ofrecen también esta alternativa, de manera que se contabilizan en este cuadro sólo las secciones que existen en la modalidad presencial.

Cuadro 104. TURNO MAÑANA - TURNO TARDE - TURNO VESPERTINO/ NOCHE. Secciones independientes por ciclo y secciones múltiples según distrito escolar

		Turno Mañana					Turno Tarde					Turno Vespertino/ Noche				
		Secciones independientes				Total secciones múltiples	Secciones independientes				Total secciones múltiples	Secciones independientes				Total secciones múltiples
		Ciclo			Total		Ciclo			Total		Ciclo			Total	
		1º	2º	3º			1º	2º	3º			1º	2º	3º		
Distrito Escolar	1º	-	-	-	-	7	2	-	-	2	6	10	9	13	32	1
	2º	-	-	-	-	-	-	-	1	1	2	8	8	11	27	-
	3º	-	-	-	-	-	-	-	-	-	2	9	8	11	28	-
	4º	1	1	1	3	1	1	1	2	4	7	2	5	5	12	1
	5º	-	-	-	-	5	-	-	-	-	8	6	7	10	23	2
	6º	-	-	-	-	1	-	-	-	-	1	8	7	8	23	-
	7º	-	-	-	-	1	-	-	-	-	1	6	7	9	22	-
	8º	-	-	-	-	2	-	-	-	-	2	3	3	5	11	1
	9º	-	-	-	-	2	-	-	-	-	2	8	9	10	27	-
	10º	-	-	-	-	1	-	-	-	-	3	8	7	8	23	-
	11º	-	-	-	-	-	-	-	-	-	1	3	3	4	10	1
	12º	-	-	-	-	1	-	-	1	1	1	3	3	5	11	1
	13º	-	-	-	-	-	-	-	-	-	-	4	4	5	13	-
	14º	-	-	-	-	4	-	-	-	-	-	3	4	6	13	-
	15º	-	-	-	-	1	-	-	-	-	1	3	5	5	13	-
	16º	-	-	-	-	1	-	-	-	-	1	2	2	3	7	-
	17º	-	-	-	-	-	-	-	-	-	-	3	4	5	12	-
	18º	-	-	-	-	-	-	-	-	-	-	6	6	8	20	-
	19º	-	-	-	-	1	-	-	-	-	7	4	4	5	13	1
	20º	-	-	-	-	1	-	-	-	-	5	4	5	7	16	3
	21º	-	-	-	-	1	-	-	-	-	3	4	5	7	16	-
Total		1	1	1	3	30	3	1	4	8	53	107	115	150	372	11

7.3.1.2. Alumnos matriculados

Cuadro 105. Alumnos matriculados por tipo de establecimiento y ciclo según distrito escolar

		Tipo de establecimiento															
		Escuelas Primarias para Adultos					Centros Educativos de Nivel Primario					Centros de Alfabetización, Educación Básica y Trabajo				C.T.D.	Total
		Ciclo				Total	Ciclo				Total	Ciclo			Total	Ciclo	
		1º	2º	3º	O.N.G. (*)		1º	2º	3º	O.N.G. (*)		1º	2º	3º		O.N.G. (*)	
Distrito Escolar	1º	162	133	177	-	472	26	30	32	-	88	23	49	39	111	28	699
	2º	140	119	155	-	414	9	10	12	-	31	-	-	15	15	9	469
	3º	127	122	218	-	467	5	10	11	-	26	-	-	-	-	-	493
	4º	51	90	141	-	282	5	25	25	28	83	8	16	34	58	-	423
	5º	108	90	152	-	350	20	36	69	-	125	16	30	29	75	-	550
	6º	144	79	110	-	333	-	4	6	-	10	1	15	1	17	-	360
	7º	63	83	129	-	275	4	-	6	-	10	-	11	4	15	-	300
	8º	36	44	74	-	154	13	10	11	-	34	5	7	17	29	20	237
	9º	75	93	114	-	282	5	9	8	-	22	4	17	15	36	-	340
	10º	70	69	87	-	226	6	8	9	-	23	9	23	-	32	-	281
	11º	29	29	61	-	119	6	6	11	-	23	-	-	-	-	-	142
	12º	34	41	94	-	169	4	10	11	-	25	2	8	19	29	-	223
	13º	51	67	73	30	221	-	-	-	-	-	-	-	-	-	-	221
	14º	33	45	96	-	174	11	15	13	-	39	2	5	5	12	15	240
	15º	32	58	74	-	164	1	8	8	-	17	12	4	4	20	-	201
	16º	13	17	32	-	62	-	-	-	-	-	3	10	14	27	-	89
	17º	30	35	48	-	113	-	-	-	-	-	-	-	-	-	-	113
	18º	53	70	111	-	234	-	-	-	-	-	-	-	-	-	-	234
	19º	58	72	100	-	230	8	14	22	-	44	20	24	19	63	-	337
	20º	44	60	89	-	193	7	20	14	-	41	27	25	12	64	14	312
	21º	50	70	124	-	244	17	19	36	-	72	-	-	-	-	-	316
	Total		1.403	1.486	2.259	30	5.178	147	234	304	28	713	132	244	227	603	86

C.T.D.: Centros de Terminalidad a Distancia

O.N.G.: Organización no graduada.

(*) Corresponde a las unidades educativas que implementan una modalidad de cursado semipresencial cuyos contenidos no están organizados en ciclos.

Cuadro 106. Distribución porcentual de alumnos matriculados por tipo de establecimiento y sexo según distrito escolar

		Tipo de establecimiento												
		Escuelas Primarias para Adultos			Centros Educativos de Nivel Primario			Centros de Alfabetización, Educación Básica y Trabajo			Centros de Terminalidad a Distancia			Total
		Sexo		Total	Sexo		Total	Sexo		Total	Sexo		Total	
		Mujeres	Varones		Mujeres	Varones		Mujeres	Varones		Mujeres	Varones		
Distrito Escolar	1º	59,1	40,9	472	50,0	50,0	88	61,3	38,7	111	42,9	57,1	28	699
	2º	59,2	40,8	414	58,1	41,9	31	80,0	20,0	15	66,7	33,3	9	469
	3º	52,9	47,1	467	57,7	42,3	26	-	-	-	-	-	-	493
	4º	48,2	51,8	282	65,1	34,9	83	63,8	36,2	58	-	-	-	423
	5º	52,3	47,7	350	60,0	40,0	125	74,7	25,3	75	-	-	-	550
	6º	59,5	40,5	333	90,0	10,0	10	82,4	17,6	17	-	-	-	360
	7º	67,6	32,4	275	20,0	80,0	10	93,3	6,7	15	-	-	-	300
	8º	68,2	31,8	154	64,7	35,3	34	69,0	31,0	29	70,0	30,0	20	237
	9º	68,4	31,6	282	68,2	31,8	22	2,8	97,2	36	-	-	-	340
	10º	69,5	30,5	226	100,0	0,0	23	46,9	53,1	32	-	-	-	281
	11º	53,8	46,2	119	30,4	69,6	23	-	-	-	-	-	-	142
	12º	66,9	33,1	169	40,0	60,0	25	62,1	37,9	29	-	-	-	223
	13º	59,3	40,7	221	-	-	-	-	-	-	-	-	-	221
	14º	62,6	37,4	174	56,4	43,6	39	50,0	50,0	12	100,0	0,0	15	240
	15º	68,3	31,7	164	76,5	23,5	17	60,0	40,0	20	-	-	-	201
	16º	58,1	41,9	62	-	-	-	66,7	33,3	27	-	-	-	89
	17º	56,6	43,4	113	-	-	-	-	-	-	-	-	-	113
	18º	65,0	35,0	234	-	-	-	-	-	-	-	-	-	234
	19º	51,7	48,3	230	63,6	36,4	44	66,7	33,3	63	-	-	-	337
	20º	55,4	44,6	193	68,3	31,7	41	62,5	37,5	64	42,9	57,1	14	312
	21º	54,5	45,5	244	52,8	47,2	72	-	-	-	-	-	-	316
	Total		59,3	40,7	5.178	59,3	40,7	713	61,9	38,1	603	61,6	38,4	86

Cuadro 107. Distribución porcentual de alumnos matriculados por ciclo y sexo según distrito escolar

		Ciclo												
		1 °			2 °			3 °			Organización no graduada (*)			Total
		Sexo		Total	Sexo		Total	Sexo		Total	Sexo		Total	
		Mujeres	Varones		Mujeres	Varones		Mujeres	Varones		Mujeres	Varones		
Distrito Escolar	1º	50,7	49,3	211	63,2	36,8	212	60,5	39,5	248	42,9	57,1	28	699
	2º	53,7	46,3	149	59,7	40,3	129	64,8	35,2	182	66,7	33,3	9	469
	3º	51,5	48,5	132	53,0	47,0	132	54,1	45,9	229	-	-	-	493
	4º	53,1	46,9	64	54,2	45,8	131	51,5	48,5	200	67,9	32,1	28	423
	5º	61,1	38,9	144	57,1	42,9	156	54,8	45,2	250	-	-	-	550
	6º	60,7	39,3	145	69,4	30,6	98	55,6	44,4	117	-	-	-	360
	7º	76,1	23,9	67	67,0	33,0	94	63,3	36,7	139	-	-	-	300
	8º	64,8	35,2	54	67,2	32,8	61	69,6	30,4	102	70,0	30,0	20	237
	9º	71,4	28,6	84	55,5	44,5	119	60,6	39,4	137	-	-	-	340
	10º	68,2	31,8	85	69,0	31,0	100	70,8	29,2	96	-	-	-	281
	11º	60,0	40,0	35	54,3	45,7	35	43,1	56,9	72	-	-	-	142
	12º	67,5	32,5	40	71,2	28,8	59	58,1	41,9	124	-	-	-	223
	13º	58,8	41,2	51	56,7	43,3	67	52,1	47,9	73	83,3	16,7	30	221
	14º	60,9	39,1	46	61,5	38,5	65	60,5	39,5	114	100,0	0,0	15	240
	15º	75,6	24,4	45	65,7	34,3	70	66,3	33,7	86	-	-	-	201
	16º	68,8	31,3	16	51,9	48,1	27	63,0	37,0	46	-	-	-	89
	17º	53,3	46,7	30	60,0	40,0	35	56,3	43,8	48	-	-	-	113
	18º	66,0	34,0	53	72,9	27,1	70	59,5	40,5	111	-	-	-	234
	19º	67,4	32,6	86	47,3	52,7	110	56,0	44,0	141	-	-	-	337
	20º	69,2	30,8	78	59,0	41,0	105	51,3	48,7	115	42,9	57,1	14	312
	21º	59,7	40,3	67	59,6	40,4	89	48,8	51,3	160	-	-	-	316
	Total		60,8	39,2	1.682	60,4	39,6	1.964	57,8	42,2	2.790	57,8	42,2	144

(*) Corresponde a las unidades educativas que implementan una modalidad de cursado semipresencial cuyos contenidos no están organizados en ciclos.

Cuadro 108. TURNO MAÑANA - TURNO TARDE - TURNO VESPERTINO/ NOCHE. Alumnos matriculados por ciclo según distrito escolar

Distrito Escolar	Turno Mañana				Turno Tarde				Turno Vespertino/ Noche			
	Ciclo			Total (*)	Ciclo			Total (*)	Ciclo			Total (*)
	1º	2º	3º		1º	2º	3º		1º	2º	3º	
1º	13	47	34	94	32	28	33	93	166	137	181	484
2º	-	-	-	-	9	10	12	31	140	119	170	429
3º	-	-	-	-	5	10	11	26	127	122	218	467
4º	12	18	35	65	31	45	88	164	21	68	77	166
5º	3	15	42	60	28	38	48	114	113	103	160	376
6º	1	15	1	17	0	4	6	10	144	79	110	333
7º	4	0	6	10	0	11	4	15	63	83	129	275
8º	7	5	9	21	8	8	7	23	39	48	86	173
9º	2	24	5	31	7	2	18	27	75	93	114	282
10º	3	15	0	18	12	16	9	37	70	69	87	226
11º	-	-	-	-	5	2	7	14	30	33	65	128
12º	0	8	7	15	2	8	19	29	38	43	98	179
13º	-	-	-	-	-	-	-	-	51	67	73	191
14º	13	20	18	51	-	-	-	-	33	45	96	174
15º	1	8	8	17	12	4	4	20	32	58	74	164
16º	3	2	11	16		8	3	11	13	17	32	62
17º	-	-	-	-	-	-	-	-	30	35	48	113
18º	-	-	-	-	-	-	-	-	53	70	111	234
19º	2	6	8	16	26	32	33	91	58	72	100	230
20º	0	2	5	7	19	28	14	61	59	75	96	230
21º	0	3	15	18	17	16	21	54	50	70	124	244
Total	64	188	204	456	213	270	337	820	1.405	1.506	2.249	5.160

(*) El total de los alumnos matriculados por turno no incluye a los alumnos que concurren a las unidades educativas con organización no graduada ya que en esta modalidad los alumnos no son relevados por turno.

Cuadro 109. Distribución porcentual de los alumnos matriculados por país de origen según distrito escolar

		País de origen								Total %	Total
		Argentina	Bolivia	Brasil	Chile	Paraguay	Perú	Uruguay	Otros		
Distrito Escolar	1º	55,9	5,0	1,4	0,0	8,0	3,6	0,9	25,2	100,0	699
	2º	58,4	3,6	0,6	1,3	7,0	0,9	1,5	26,7	100,0	469
	3º	74,0	2,8	0,4	0,8	8,5	3,7	3,0	6,7	100,0	493
	4º	87,0	0,7	0,9	0,2	7,6	0,9	1,2	1,4	100,0	423
	5º	82,0	4,9	0,0	0,0	7,5	2,0	2,7	0,9	100,0	550
	6º	69,4	3,6	0,8	0,6	6,4	1,9	2,5	14,7	100,0	360
	7º	71,0	3,0	0,7	2,0	10,3	3,3	3,0	6,7	100,0	300
	8º	73,0	8,0	0,0	0,0	10,1	2,5	3,8	2,5	100,0	237
	9º	82,9	2,6	0,9	0,6	7,4	1,2	0,9	3,5	100,0	340
	10º	76,5	1,4	1,4	0,7	6,8	0,4	0,7	12,1	100,0	281
	11º	79,6	7,0	2,1	0,0	5,6	1,4	0,7	3,5	100,0	142
	12º	64,1	12,1	9,9	0,9	7,2	1,3	1,3	3,1	100,0	223
	13º	82,4	7,2	0,5	0,5	8,1	0,0	0,5	0,9	100,0	221
	14º	79,6	1,3	1,7	1,3	9,2	0,8	4,6	1,7	100,0	240
	15º	82,6	2,0	0,0	0,0	6,0	1,0	3,0	5,5	100,0	201
	16º	82,0	0,0	0,0	0,0	7,9	1,1	2,2	6,7	100,0	89
	17º	76,1	8,0	1,8	0,0	8,8	0,0	1,8	3,5	100,0	113
	18º	73,1	7,3	1,3	1,7	8,5	1,3	0,9	6,0	100,0	234
	19º	68,8	16,6	0,3	0,0	11,9	1,2	1,2	0,0	100,0	337
	20º	77,2	9,6	0,3	0,0	9,3	1,0	1,3	1,3	100,0	312
	21º	74,7	12,7	0,3	0,6	10,4	0,0	0,3	0,9	100,0	316
	Total	73,2	5,5	1,0	0,5	8,2	1,7	1,8	8,1	100,0	6.580

Cuadro 110. Alumnos matriculados por ciclo según edad

		Ciclo				Total
		1º	2º	3º	O.N.G. (*)	
Edad	12	55	45	3	0	103
	13	35	64	50	0	149
	14	96	215	451	0	762
	15	58	127	363	0	548
	16	45	90	240	0	375
	17	52	68	173	0	293
	18	43	62	104	3	212
	19	40	45	97	3	185
	20 a 24	180	186	270	12	648
	25 a 29	140	157	209	19	525
	30 a 34	136	138	158	26	458
	35 a 39	155	127	128	15	425
	40 a 44	123	117	112	10	362
	45 a 49	134	121	108	14	377
	50 a 54	170	165	148	25	508
	55 y más	220	237	176	17	650
Total		1.682	1.964	2.790	144	6.580

O.N.G.: Organización no graduada

(*) Corresponde a las unidades educativas que implementan una modalidad de cursado semipresencial cuyos contenidos no están organizados en ciclos.

7.3.1.3. Cargos

Cuadro 111. Total de cargos docentes cubiertos de la planta orgánico funcional (P.O.F) por tipo de establecimiento y situación de revista según distrito escolar

Tipo de establecimiento								
Escuelas Primarias para Adultos				Centros Educativos de Nivel Primario			Total (*)	
Situación de revista		Total	Situación de revista		Total			
Titulares	Interinos		Titulares	Interinos				
Distrito Escolar	1º	36	10	46	3	5	8	54
	2º	33	3	36	3	-	3	39
	3º	31	7	38	-	2	2	40
	4º	30	2	32	-	5	5	37
	5º	27	4	31	1	9	10	41
	6º	27	6	33	1	-	1	34
	7º	29	1	30	-	1	1	31
	8º	15	1	16	1	2	3	19
	9º	32	5	37	1	1	2	39
	10º	29	4	33	-	2	2	35
	11º	14	2	16	1	1	2	18
	12º	13	3	16	2	2	4	20
	13º	17	3	20	-	-	-	20
	14º	15	3	18	2	1	3	21
	15º	15	4	19	-	1	1	20
	16º	9	2	11	-	-	-	11
	17º	14	4	18	-	-	-	18
	18º	25	3	28	-	-	-	28
	19º	14	4	18	-	3	3	21
	20º	21	2	23	1	3	4	27
	21º	19	5	24	-	4	4	28
	Total		465	78	543	16	42	58

(*) Los Centros de Alfabetización, Educación Básica y Trabajo y los Centros de Terminalidad a Distancia no cuentan con cargos docentes de la planta orgánico-funcional (P.O.F.); en estos establecimientos los cargos docentes están atendidos por personal contratado.

Cuadro 112. Porcentaje de cargos docentes cubiertos y total de cargos docentes de la planta orgánico-funcional (P.O.F.) por tipo de establecimiento según distrito escolar

		Tipo de establecimiento (*)					
		Escuelas Primarias para Adultos		Centros Educativos de Nivel Primario		% Cargos docentes cubiertos	Total de cargos docentes
		% C.D. Cub.	Total C.D.	% C.D. Cub.	Total C.D.		
Distrito Escolar	1º	100,0	46	100,0	8	100,0	54
	2º	100,0	36	100,0	3	100,0	39
	3º	100,0	38	100,0	2	100,0	40
	4º	97,0	33	100,0	5	97,4	38
	5º	100,0	31	100,0	10	100,0	41
	6º	100,0	33	100,0	1	100,0	34
	7º	100,0	30	100,0	1	100,0	31
	8º	94,1	17	100,0	3	95,0	20
	9º	100,0	37	100,0	2	100,0	39
	10º	100,0	33	100,0	2	100,0	35
	11º	100,0	16	100,0	2	100,0	18
	12º	94,1	17	100,0	4	95,2	21
	13º	100,0	20	-	-	100,0	20
	14º	100,0	18	100,0	3	100,0	21
	15º	100,0	19	100,0	1	100,0	20
	16º	100,0	11	-	-	100,0	11
	17º	100,0	18	-	-	100,0	18
	18º	100,0	28	-	-	100,0	28
	19º	100,0	18	100,0	3	100,0	21
	20º	100,0	23	100,0	4	100,0	27
	21º	100,0	24	100,0	4	100,0	28
	Total		99,5	546	100,0	58	99,5

C.D.Cub: Cargos docentes cubiertos

C.D.: Cargos docentes

(*) Los Centros de Alfabetización, Educación Básica y Trabajo y los Centros de Terminalidad a Distancia no cuentan con cargos docentes de la planta orgánico-funcional (P.O.F.); en estos establecimientos los cargos docentes están cubiertos por personal contratado.

Cuadro 113. Total de cargos docentes de la planta orgánico-funcional (P.O.F.) por tipo de función según distrito escolar

		Tipo de función (*)		
		Dirección y Gestión	Frente a alumnos	Total
Distrito Escolar	1º	14	40	54
	2º	10	29	39
	3º	10	30	40
	4º	8	30	38
	5º	8	33	41
	6º	10	24	34
	7º	8	23	31
	8º	6	14	20
	9º	10	29	39
	10º	10	25	35
	11º	6	12	18
	12º	8	13	21
	13º	6	14	20
	14º	6	15	21
	15º	6	14	20
	16º	4	7	11
	17º	6	12	18
	18º	8	20	28
	19º	4	17	21
	20º	7	20	27
	21º	8	20	28
Total		163	441	604

(*)

Tipo de función	
Dirección y Gestión	Frente a alumnos
Director	Maestro de ciclo
Vicedirector	
Secretario	
Coordinador de ciclo	

Cuadro 114. Cargos docentes cubiertos de la planta orgánico-funcional (P.O.F.) atendidos por suplentes y cargos docentes fuera de la planta orgánico funcional (P.O.F.) atendidos por contratados según distrito escolar

		Condición de pertenencia a la P.O.F.	
		Dentro de la P.O.F. (*)	Fuera de la P.O.F. (**)
		C.D. cubiertos atendidos por suplentes	C.D. atendidos por contratados
Distrito Escolar	1º	20	16
	2º	6	2
	3º	12	-
	4º	2	4
	5º	9	5
	6º	7	1
	7º	3	1
	8º	3	3
	9º	13	2
	10º	20	2
	11º	9	-
	12º	3	2
	13º	8	-
	14º	5	2
	15º	13	1
	16º	7	2
	17º	9	-
	18º	10	-
	19º	7	5
	20º	7	6
	21º	9	-
	Total	182	54

C.D.: Cargos docentes

(*) Los cargos docentes atendidos por suplentes forman parte de los cargos docentes cubiertos.

(*) La totalidad de los cargos docentes atendidos por contratados corresponden a los Centros de Alfabetización, Educación Básica y Trabajo y a los Centros de Terminalidad a Distancia.

Cuadro 115. Total de cargos no docentes por tipo de cargo según distrito escolar

		Tipo de cargo		
		Administrativos	Servicios y maestranza	Total
Distrito Escolar	1º	-	-	-
	2º	-	1	1
	3º	-	-	-
	4º	-	2	2
	5º	-	-	-
	6º	-	-	-
	7º	-	-	-
	8º	-	-	-
	9º	-	-	-
	10º	-	-	-
	11º	-	-	-
	12º	2	1	3
	13º	-	-	-
	14º	-	-	-
	15º	-	-	-
	16º	-	-	-
	17º	-	-	-
	18º	-	-	-
	19º	-	-	-
	20º	-	-	-
	21º	-	1	1
	Total	2	5	7

*7.3.1.4. Alumnos matriculados al último día de clases,
promovidos y egresados 1999*

Cuadro 116. Alumnos promovidos por ciclo y sexo según distrito escolar

		Ciclo									
		1 °			2 °			3 °			Total (*)
		Sexo		Total	Sexo		Total	Sexo		Total	
		Mujeres	Varones		Mujeres	Varones		Mujeres	Varones		
Distrito Escolar	1º	56	35	91	80	39	119	141	88	229	439
	2º	39	44	83	33	8	41	65	33	98	222
	3º	21	16	37	41	23	64	82	51	133	234
	4º	22	8	30	38	23	61	66	36	102	193
	5º	29	23	52	54	35	89	84	58	142	283
	6º	10	5	15	35	17	52	78	30	108	175
	7º	24	9	33	33	13	46	49	34	83	162
	8º	14	6	20	22	17	39	46	30	76	135
	9º	24	14	38	36	16	52	72	33	105	195
	10º	28	12	40	34	8	42	41	23	64	146
	11º	13	7	20	10	8	18	24	19	43	81
	12º	8	7	15	20	11	31	43	18	61	107
	13º	12	16	28	13	13	26	29	31	60	114
	14º	9	4	13	24	10	34	27	13	40	87
	15º	5	1	6	29	13	42	29	13	42	90
	16º	9	2	11	7	4	11	25	9	34	56
	17º	9	5	14	10	5	15	31	14	45	74
	18º	18	2	20	25	16	41	52	29	81	142
	19º	26	12	38	22	17	39	48	25	73	150
	20º	27	13	40	36	19	55	42	35	77	172
	21º	10	4	14	25	25	50	50	28	78	142
	Total		413	245	658	627	340	967	1.124	650	1.774

(*) Los alumnos promovidos son aquellos alumnos que han aprobado un determinado ciclo al último día de clases de 1999. Cada ciclo está constituido por tres niveles y deberá tenerse en cuenta que -a diferencia de la educación común- en este tipo de educación existe una mayor flexibilidad. Un alumno no promovido es entonces aquel que debe recursar algunos de los niveles o bien aquel que ha ingresado tardíamente al año lectivo y por lo tanto no ha alcanzado a cumplimentar el ciclo en forma completa al último día de clases.

Cuadro 117. Alumnos matriculados al último día de clases de 1999 y porcentaje de promovidos 1999 por ciclo según distrito escolar

		Ciclo							
		1 °		2 °		3 °		Total (*)	
		A.M.	% de Promovidos	A.M.	% de Promovidos	A.M.	% de Promovidos	A.M.	% de Prom.
Distrito Escolar	1°	162	56,2	182	65,4	294	77,9	638	68,8
	2°	117	70,9	78	52,6	166	59,0	361	61,5
	3°	91	40,7	113	56,6	193	68,9	397	58,9
	4°	94	31,9	105	58,1	167	61,1	366	52,7
	5°	104	50,0	166	53,6	209	67,9	479	59,1
	6°	85	17,6	93	55,9	129	83,7	307	57,0
	7°	66	50,0	61	75,4	116	71,6	243	66,7
	8°	40	50,0	60	65,0	123	61,8	223	60,5
	9°	74	51,4	99	52,5	126	83,3	299	65,2
	10°	79	50,6	84	50,0	92	69,6	255	57,3
	11°	34	58,8	31	58,1	65	66,2	130	62,3
	12°	40	37,5	51	60,8	88	69,3	179	59,8
	13°	38	73,7	52	50,0	62	96,8	152	75,0
	14°	42	31,0	62	54,8	103	38,8	207	42,0
	15°	37	16,2	82	51,2	65	64,6	184	48,9
	16°	17	64,7	24	45,8	47	72,3	88	63,6
	17°	31	45,2	27	55,6	54	83,3	112	66,1
	18°	48	41,7	77	53,2	97	83,5	222	64,0
	19°	85	44,7	77	50,6	106	68,9	268	56,0
	20°	82	48,8	82	67,1	135	57,0	299	57,5
	21°	47	29,8	82	61,0	98	79,6	227	62,6
Total		1.413	46,6	1.688	57,3	2.535	70,0	5.636	60,3

A.M.: Alumnos matriculados

(*) Los alumnos promovidos son aquellos alumnos que han aprobado un determinado ciclo al último día de clases de 1999. Cada ciclo está constituido por tres niveles y deberá tenerse en cuenta que -a diferencia de la educación común- en este tipo de educación existe una mayor flexibilidad. Un alumno no promovido es entonces aquel que debe recursar algunos de los niveles o bien aquel que ha ingresado tardíamente al año lectivo y por lo tanto no ha alcanzado a cumplimentar el ciclo en forma

Cuadro 118. Alumnas matriculadas mujeres al último día de clases de 1999 y porcentaje de promovidas 1999 por ciclo según distrito escolar

		Ciclo							
		1 °		2 °		3 °		Total (*)	
		A.M.	% de Promovidas	A.M.	% de Promovidas	A.M.	% de Promovidas	A.M.	% de Promovidas
Distrito Escolar	1°	107	52,3	104	76,9	175	80,6	386	71,8
	2°	55	70,9	54	61,1	108	60,2	217	63,1
	3°	49	42,9	64	64,1	109	75,2	222	64,9
	4°	74	29,7	61	62,3	102	64,7	237	53,2
	5°	59	49,2	106	50,9	123	68,3	288	58,0
	6°	54	18,5	63	55,6	89	87,6	206	59,7
	7°	49	49,0	38	86,8	64	76,6	151	70,2
	8°	23	60,9	38	57,9	85	54,1	146	56,2
	9°	46	52,2	56	64,3	82	87,8	184	71,7
	10°	47	59,6	63	54,0	54	75,9	164	62,8
	11°	25	52,0	17	58,8	32	75,0	74	63,5
	12°	26	30,8	33	60,6	57	75,4	116	61,2
	13°	16	75,0	32	40,6	29	100,0	77	70,1
	14°	30	30,0	40	60,0	71	33,8	141	40,4
	15°	28	17,9	58	50,0	41	70,7	127	49,6
	16°	14	64,3	18	38,9	35	71,4	67	61,2
	17°	18	50,0	17	58,8	34	91,2	69	72,5
	18°	38	47,4	50	50,0	64	81,3	152	62,5
	19°	56	46,4	36	61,1	67	71,6	159	60,4
	20°	56	48,2	50	72,0	63	66,7	169	62,1
	21°	32	31,3	48	52,1	57	87,7	137	62,0
Total		902	45,8	1.046	59,9	1.541	72,9	3.489	61,9

A.M.: Alumnas matriculadas

(*) Las alumnas promovidas son aquellas alumnas que han aprobado un determinado ciclo al último día de clases de 1999. Cada ciclo está constituido por tres niveles y deberá tenerse en cuenta que -a diferencia de la educación común- en este tipo de educación existe una mayor flexibilidad. Una alumna no promovida es entonces aquella que debe recursar algunos de los niveles o bien aquella que ha ingresado tardíamente al año lectivo y por lo tanto no ha alcanzado a cumplimentar el ciclo en forma completa al último día de clases.

Cuadro 119. Alumnos matriculados varones al último día de clases de 1999 y porcentaje de promovidos varones 1999 por ciclo según distrito escolar

		Ciclo							
		1 °		2 °		3 °		Total (*)	
		A.M.	% de Promovidos	A.M.	% de Promovidos	A.M.	% de Promovidos	A.M.	% de Promovidos
Distrito Escolar	1º	55	63,6	78	50,0	119	73,9	252	64,3
	2º	62	71,0	24	33,3	58	56,9	144	59,0
	3º	42	38,1	49	46,9	84	60,7	175	51,4
	4º	20	40,0	44	52,3	65	55,4	129	51,9
	5º	45	51,1	60	58,3	86	67,4	191	60,7
	6º	31	16,1	30	56,7	40	75,0	101	51,5
	7º	17	52,9	23	56,5	52	65,4	92	60,9
	8º	17	35,3	22	77,3	38	78,9	77	68,8
	9º	28	50,0	43	37,2	44	75,0	115	54,8
	10º	32	37,5	21	38,1	38	60,5	91	47,3
	11º	9	77,8	14	57,1	33	57,6	56	60,7
	12º	14	50,0	18	61,1	31	58,1	63	57,1
	13º	22	72,7	20	65,0	33	93,9	75	80,0
	14º	12	33,3	22	45,5	32	40,6	66	40,9
	15º	9	11,1	24	54,2	24	54,2	57	47,4
	16º	3	66,7	6	66,7	12	75,0	21	71,4
	17º	13	38,5	10	50,0	20	70,0	43	55,8
	18º	10	20,0	27	59,3	33	87,9	70	67,1
	19º	29	41,4	41	41,5	39	64,1	109	49,5
	20º	26	50,0	32	59,4	72	48,6	130	51,5
	21º	15	26,7	34	73,5	41	68,3	90	63,3
Total		511	47,9	642	53,0	994	65,4	2.147	57,5

A.M.: Alumnos matriculados

(*) Los alumnos promovidos son aquellos alumnos que han aprobado un determinado ciclo al último día de clases de 1999. Cada ciclo está constituido por tres niveles y deberá tenerse en cuenta que -a diferencia de la educación común- en este tipo de educación existe una mayor flexibilidad. Un alumno no promovido es entonces aquel que debe recursar algunos de los niveles o bien aquel que ha ingresado tardíamente al año lectivo y por lo tanto no ha alcanzado a cumplimentar el ciclo en forma completa al último día de clases.

Cuadro 120. Porcentaje de los alumnos egresados 1999 sobre los alumnos matriculados en tercer ciclo al último día de clases de 1999 por sexo según distrito escolar

		Sexo					
		Mujeres		Varones		Total (*)	
		A.M. en 3º ciclo	% Egresadas	A.M. en 3º ciclo	% Egresados	A.M. en 3º ciclo	% Egresados
Distrito Escolar	1º	175	80,6	119	73,9	294	77,9
	2º	108	60,2	58	56,9	166	59,0
	3º	109	75,2	84	60,7	193	68,9
	4º	102	64,7	65	55,4	167	61,1
	5º	123	68,3	86	67,4	209	67,9
	6º	89	87,6	40	75,0	129	83,7
	7º	64	76,6	52	65,4	116	71,6
	8º	85	54,1	38	78,9	123	61,8
	9º	82	87,8	44	75,0	126	83,3
	10º	54	75,9	38	60,5	92	69,6
	11º	32	75,0	33	57,6	65	66,2
	12º	57	75,4	31	58,1	88	69,3
	13º	29	100,0	33	93,9	62	96,8
	14º	71	33,8	32	40,6	103	38,8
	15º	41	70,7	24	54,2	65	64,6
	16º	35	71,4	12	75,0	47	72,3
	17º	34	91,2	20	70,0	54	83,3
	18º	64	81,3	33	87,9	97	83,5
	19º	67	71,6	39	64,1	106	68,9
	20º	63	66,7	72	48,6	135	57,0
	21º	57	87,7	41	68,3	98	79,6
	Total	1.541	72,9	994	65,4	2.535	70,0

A.M.: Alumnos matriculados

(*) Los alumnos egresados son aquellos alumnos que han aprobado el último ciclo al último día de clases de 1999. Cada ciclo está constituido por tres niveles y deberá tenerse en cuenta que -a diferencia de la educación común- en este tipo de educación existe una mayor flexibilidad. Un alumno no egresado es entonces aquel que debe recurrir algunos de los niveles del último ciclo o bien aquel que ha ingresado tardíamente al año lectivo y por lo tanto no ha alcanzado a cumplimentar el ciclo en forma completa al último día de clases.

7.3.2. Sector Privado

Cuadro 121. Unidades educativas, secciones, alumnos matriculados, cargos docentes y horas cátedra semanales de la planta orgánico-funcional (P.O.F.) según distrito escolar

		Unidades educativas	Secciones	Alumnos matriculados	Cargos docentes	Horas cátedra semanales
Distrito Escolar	1º	-	-	-	-	-
	2º	1	1	12	1	-
	3º	-	-	-	-	-
	4º	-	-	-	-	-
	5º	-	-	-	-	-
	6º	-	-	-	-	-
	7º	-	-	-	-	-
	8º	-	-	-	-	-
	9º	2	6	61	24	-
	10º	1	3	33	10	4
	11º	2	4	56	8	-
	12º	-	-	-	-	-
	13º	-	-	-	-	-
	14º	-	-	-	-	-
	15º	-	-	-	-	-
	16º	-	-	-	-	-
	17º	1	3	35	5	-
	18º	-	-	-	-	-
	19º	1	6	137	10	-
	20º	-	-	-	-	-
	21º	-	-	-	-	-
	Total	8	23	334	58	4

7.3.2.1. Secciones

Cuadro 122. Secciones por turno y tipo de sección según distrito escolar

		Turno					
		Tarde		Vespertino/ Noche			Total
		Tipo de sección	Total	Tipo de sección		Total	
		Independiente		Independiente	Múltiple		
Distrito Escolar	1º	-	-	-	-	-	-
	2º	-	-	-	1	1	1
	3º	-	-	-	-	-	-
	4º	-	-	-	-	-	-
	5º	-	-	-	-	-	-
	6º	-	-	-	-	-	-
	7º	-	-	-	-	-	-
	8º	-	-	-	-	-	-
	9º	-	-	6	-	6	6
	10º	3	3	-	-	-	3
	11º	-	-	3	1	4	4
	12º	-	-	-	-	-	-
	13º	-	-	-	-	-	-
	14º	-	-	-	-	-	-
	15º	-	-	-	-	-	-
	16º	-	-	-	-	-	-
	17º	-	-	3	-	3	3
	18º	-	-	-	-	-	-
	19º	-	-	6	-	6	6
	20º	-	-	-	-	-	-
	21º	-	-	-	-	-	-
	Total		3	3	18	2	20

Cuadro 123. Secciones independientes por turno y ciclo y secciones múltiples por turno según distrito escolar

		Turno										Total secciones indep.	Total secciones múltiples
		Tarde				Vespertino/ Noche				Secciones múltiples			
		Secciones independientes				Secciones independientes							
		Ciclo			Total	Ciclo			Total				
		1º	2º	3º		1º	2º	3º					
Distrito Escolar	1º	-	-	-	-	-	-	-	-	-	-	-	
	2º	-	-	-	-	-	-	-	-	1	-	1	
	3º	-	-	-	-	-	-	-	-	-	-	-	
	4º	-	-	-	-	-	-	-	-	-	-	-	
	5º	-	-	-	-	-	-	-	-	-	-	-	
	6º	-	-	-	-	-	-	-	-	-	-	-	
	7º	-	-	-	-	-	-	-	-	-	-	-	
	8º	-	-	-	-	-	-	-	-	-	-	-	
	9º	-	-	-	-	2	2	2	6	-	6	-	
	10º	1	1	1	3	-	-	-	-	-	3	-	
	11º	-	-	-	-	1	1	1	3	1	3	1	
	12º	-	-	-	-	-	-	-	-	-	-	-	
	13º	-	-	-	-	-	-	-	-	-	-	-	
	14º	-	-	-	-	-	-	-	-	-	-	-	
	15º	-	-	-	-	-	-	-	-	-	-	-	
	16º	-	-	-	-	-	-	-	-	-	-	-	
	17º	-	-	-	-	1	1	1	3	-	3	-	
	18º	-	-	-	-	-	-	-	-	-	-	-	
	19º	-	-	-	-	2	2	2	6	-	6	-	
	20º	-	-	-	-	-	-	-	-	-	-	-	
	21º	-	-	-	-	-	-	-	-	-	-	-	
	Total		1	1	1	3	6	6	6	18	2	21	2

Indep.: independientes

7.3.2.2. Alumnos matriculados

Cuadro 124. Distribución porcentual de alumnos matriculados por ciclo y sexo según distrito escolar

		Ciclo								
		1 °			2 °			3 °		
		Sexo		Total	Sexo		Total	Sexo		Total
		Mujeres	Varones		Mujeres	Varones		Mujeres	Varones	
Distrito Escolar	1º	-	-	-	-	-	-	-	-	-
	2º	50,0	50,0	6	66,7	33,3	6	0,0	0,0	0
	3º	-	-	-	-	-	-	-	-	-
	4º	-	-	-	-	-	-	-	-	-
	5º	-	-	-	-	-	-	-	-	-
	6º	-	-	-	-	-	-	-	-	-
	7º	-	-	-	-	-	-	-	-	-
	8º	-	-	-	-	-	-	-	-	-
	9º	46,2	53,8	26	58,3	41,7	12	78,3	21,7	23
	10º	100,0	0,0	8	100,0	0,0	11	100,0	0,0	14
	11º	81,8	18,2	11	80,0	20,0	20	72,0	28,0	25
	12º	-	-	-	-	-	-	-	-	-
	13º	-	-	-	-	-	-	-	-	-
	14º	-	-	-	-	-	-	-	-	-
	15º	-	-	-	-	-	-	-	-	-
	16º	-	-	-	-	-	-	-	-	-
	17º	60,0	40,0	10	63,6	36,4	11	57,1	42,9	14
	18º	-	-	-	-	-	-	-	-	-
	19º	41,7	58,3	48	35,9	64,1	39	60,0	40,0	50
	20º	-	-	-	-	-	-	-	-	-
	21º	-	-	-	-	-	-	-	-	-
Total		53,2	46,8	109	59,6	40,4	99	69,8	30,2	126
										334

Cuadro 125. Alumnos matriculados por turno y ciclo según distrito escolar

		Turno									
		Tarde				Vespertino/ Noche				Total	
		Ciclo			Total	Ciclo			Total		
		1º	2º	3º		1º	2º	3º			
Distrito Escolar	1º	-	-	-	-	-	-	-	-	-	-
	2º	-	-	-	-	6	6	0	12	12	
	3º	-	-	-	-	-	-	-	-	-	
	4º	-	-	-	-	-	-	-	-	-	
	5º	-	-	-	-	-	-	-	-	-	
	6º	-	-	-	-	-	-	-	-	-	
	7º	-	-	-	-	-	-	-	-	-	
	8º	-	-	-	-	-	-	-	-	-	
	9º	-	-	-	-	26	12	23	61	61	
	10º	8	11	14	33	-	-	-	-	33	
	11º	-	-	-	-	11	20	25	56	56	
	12º	-	-	-	-	-	-	-	-	-	
	13º	-	-	-	-	-	-	-	-	-	
	14º	-	-	-	-	-	-	-	-	-	
	15º	-	-	-	-	-	-	-	-	-	
	16º	-	-	-	-	-	-	-	-	-	
	17º	-	-	-	-	10	11	14	35	35	
	18º	-	-	-	-	-	-	-	-	-	
	19º	-	-	-	-	48	39	50	137	137	
	20º	-	-	-	-	-	-	-	-	-	
	21º	-	-	-	-	-	-	-	-	-	
	Total		8	11	14	33	101	88	112	301	334

Cuadro 126. Distribución porcentual de los alumnos matriculados por país de origen según distrito escolar

		País de origen						Total %	Total
		Argentina	Bolivia	Paraguay	Perú	Uruguay	Otros		
Distrito Escolar	1º	-	-	-	-	-	-	-	-
	2º	58,3	0,0	25,0	0,0	16,7	0,0	100,0	12
	3º	-	-	-	-	-	-	-	-
	4º	-	-	-	-	-	-	-	-
	5º	-	-	-	-	-	-	-	-
	6º	-	-	-	-	-	-	-	-
	7º	-	-	-	-	-	-	-	-
	8º	-	-	-	-	-	-	-	-
	9º	85,2	1,6	8,2	0,0	1,6	3,3	100,0	61
	10º	93,9	3,0	3,0	0,0	0,0	0,0	100,0	33
	11º	67,9	12,5	10,7	1,8	1,8	5,4	100,0	56
	12º	-	-	-	-	-	-	-	-
	13º	-	-	-	-	-	-	-	-
	14º	-	-	-	-	-	-	-	-
	15º	-	-	-	-	-	-	-	-
	16º	-	-	-	-	-	-	-	-
	17º	85,7	0,0	11,4	0,0	0,0	2,9	100,0	35
	18º	-	-	-	-	-	-	-	-
	19º	73,7	8,0	16,1	2,2	0,0	0,0	100,0	137
	20º	-	-	-	-	-	-	-	-
	21º	-	-	-	-	-	-	-	-
	Total	77,5	6,0	12,3	1,2	1,2	1,8	100,0	334

**Cuadro 127. Alumnos matriculados por ciclo
según edad**

		Ciclo			
		1º	2º	3º	Total
Edad	12	4	11	1	16
	13	9	11	8	28
	14	6	24	19	49
	15	6	13	20	39
	16	5	4	14	23
	17	5	0	5	10
	18	4	0	3	7
	19	3	1	5	9
	20 a 24	12	6	17	35
	25 a 29	8	5	7	20
	30 a 34	4	1	2	7
	35 a 39	4	1	8	13
	40 a 44	4	2	1	7
	45 a 49	6	4	4	14
	50 a 54	5	4	9	18
	55 y más	24	12	3	39
	Total	109	99	126	334

7.3.2.3. Cargos y horas cátedra semanales

Cuadro 128. Total de cargos docentes cubiertos de la planta orgánico-funcional (P.O.F.) y total de horas cátedra semanales cubiertas de la planta orgánico funcional (P.O.F.) según distrito escolar

		Total cargos docentes	Total horas cátedra semanales
Distrito Escolar	1º	-	-
	2º	1	-
	3º	-	-
	4º	-	-
	5º	-	-
	6º	-	-
	7º	-	-
	8º	-	-
	9º	24	-
	10º	10	4
	11º	8	-
	12º	-	-
	13º	-	-
	14º	-	-
	15º	-	-
	16º	-	-
	17º	5	-
	18º	-	-
	19º	10	-
	20º	-	-
	21º	-	-
	Total	58	4

(*) Tanto los cargos docentes como las horas cátedra semanales se encuentran cubiertos en su totalidad por titulares.

**Cuadro 129. Total de cargos docentes de la planta orgánico-funcional (P.O.F.)
por tipo de función según distrito escolar**

		Tipo de función (*)			Total
		Dirección y Gestión	Frente a alumnos	Otros	
Distrito Escolar	1º	-	-	-	-
	2º	-	1	-	1
	3º	-	-	-	-
	4º	-	-	-	-
	5º	-	-	-	-
	6º	-	-	-	-
	7º	-	-	-	-
	8º	-	-	-	-
	9º	4	6	14	24
	10º	1	3	6	10
	11º	4	4	-	8
	12º	-	-	-	-
	13º	-	-	-	-
	14º	-	-	-	-
	15º	-	-	-	-
	16º	-	-	-	-
	17º	2	3	-	5
	18º	-	-	-	-
	19º	2	6	2	10
	20º	-	-	-	-
	21º	-	-	-	-
Total		13	23	22	58

(*)

Tipo de función		
Dirección y Gestión	Frente a alumnos	Otros
Director / regente Vicedirector Secretario Coordinador de ciclo	Maestro de ciclo	Esta categoría no especifica tipo de función

Cuadro 130. Total de cargos no docentes por tipo de cargo según distrito escolar

		Tipo de cargo		
		Administrativos	Servicios y maestranza	Total
Distrito Escolar	9º	1	2	3
	11º	0	1	1
	Total	1	3	4

*7.3.2.4. Alumnos matriculados al último día de clases,
promovidos y egresados 1999*

Cuadro 131. Alumnos promovidos por ciclo y sexo según distrito escolar

		Ciclo								
		1 °			2 °			3 °		
		Sexo		Total	Sexo		Total	Sexo		Total (*)
		Mujeres	Varones		Mujeres	Varones		Mujeres	Varones	
Distrito Escolar	1°	-	-	-	-	-	-	-	-	-
	2°	-	-	-	3	3	6	1	1	2
	3°	-	-	-	-	-	-	-	-	-
	4°	-	-	-	-	-	-	-	-	-
	5°	-	-	-	-	-	-	-	-	-
	6°	-	-	-	-	-	-	-	-	-
	7°	-	-	-	-	-	-	-	-	-
	8°	-	-	-	-	-	-	-	-	-
	9°	14	5	19	19	0	19	14	8	22
	10°	8	0	8	11	0	11	14	0	14
	11°	8	4	12	12	0	12	19	11	30
	12°	-	-	-	-	-	-	-	-	-
	13°	-	-	-	-	-	-	-	-	-
	14°	-	-	-	-	-	-	-	-	-
	15°	-	-	-	-	-	-	-	-	-
	16°	-	-	-	-	-	-	-	-	-
	17°	6	2	8	3	4	7	4	6	10
	18°	-	-	-	-	-	-	-	-	-
	19°	19	19	38	18	16	34	18	22	40
	20°	-	-	-	-	-	-	-	-	-
	21°	-	-	-	-	-	-	-	-	-
Total		55	30	85	66	23	89	70	48	118
										292

(*) Los alumnos promovidos son aquellos alumnos que han aprobado un determinado ciclo al último día de clases de 1999. Cada ciclo está constituido por tres niveles y deberá tenerse en cuenta que -a diferencia de la educación común- en este tipo de educación existe una mayor flexibilidad. Un alumno no promovido es entonces aquel que debe recursar algunos de los niveles o bien aquel que ha ingresado tardíamente al año lectivo y por lo tanto no ha alcanzado a cumplimentar el ciclo en forma completa al último día de clases.

Cuadro 132. Alumnos matriculados al último día de clases de 1999 y porcentaje de promovidos 1999 por ciclo según distrito escolar

		Ciclo							
		1 °		2 °		3 °		Total (*)	
		A.M.	% de Promovidos	A.M.	% de Promovidos	A.M.	% de Promovidos	A.M.	% de Promovidos
Distrito Escolar	1°	-	-	-	-	-	-	-	-
	2°	-	-	6	100,0	2	100,0	8	100,0
	3°	-	-	-	-	-	-	-	-
	4°	-	-	-	-	-	-	-	-
	5°	-	-	-	-	-	-	-	-
	6°	-	-	-	-	-	-	-	-
	7°	-	-	-	-	-	-	-	-
	8°	-	-	-	-	-	-	-	-
	9°	23	82,6	19	100,0	22	100,0	64	93,8
	10°	10	80,0	13	84,6	14	100,0	37	89,2
	11°	12	100,0	14	85,7	31	96,8	57	94,7
	12°	-	-	-	-	-	-	-	-
	13°	-	-	-	-	-	-	-	-
	14°	-	-	-	-	-	-	-	-
	15°	-	-	-	-	-	-	-	-
	16°	-	-	-	-	-	-	-	-
	17°	10	80,0	9	77,8	14	71,4	33	75,8
	18°	-	-	-	-	-	-	-	-
	19°	43	88,4	42	81,0	47	85,1	132	84,8
	20°	-	-	-	-	-	-	-	-
	21°	-	-	-	-	-	-	-	-
Total		98	86,7	103	86,4	130	90,8	331	88,2

A.M.: Alumnos matriculados

(*) Los alumnos promovidos son aquellos alumnos que han aprobado un determinado ciclo al último día de clases de 1999. Cada ciclo está constituido por tres niveles y deberá tenerse en cuenta que -a diferencia de la educación común- en este tipo de educación existe una mayor flexibilidad. Un alumno no promovido es entonces aquel que debe recursar algunos de los niveles o bien aquel que ha ingresado tardíamente al año lectivo y por lo tanto no ha alcanzado a cumplimentar el

Cuadro 133. Alumnas matriculadas mujeres al último día de clases de 1999 y porcentaje de promovidas 1999 por ciclo según distrito escolar

		Ciclo							
		1 °		2 °		3 °		Total (*)	
		A.M.	% de Promovidas	A.M.	% de Promovidas	A.M.	% de Promovidas	A.M.	% de Promovidas
Distrito Escolar	1°	-	-	-	-	-	-	-	-
	2°	-	-	3	100,0	1	100,0	4	4,0
	3°	-	-	-	-	-	-	-	-
	4°	-	-	-	-	-	-	-	-
	5°	-	-	-	-	-	-	-	-
	6°	-	-	-	-	-	-	-	-
	7°	-	-	-	-	-	-	-	-
	8°	-	-	-	-	-	-	-	-
	9°	16	87,5	19	100,0	14	100,0	49	47,0
	10°	10	80,0	13	84,6	14	100,0	37	33,0
	11°	8	100,0	13	92,3	19	100,0	40	39,0
	12°	-	-	-	-	-	-	-	-
	13°	-	-	-	-	-	-	-	-
	14°	-	-	-	-	-	-	-	-
	15°	-	-	-	-	-	-	-	-
	16°	-	-	-	-	-	-	-	-
	17°	7	85,7	4	75,0	6	66,7	17	13,0
	18°	-	-	-	-	-	-	-	-
	19°	19	100,0	19	94,7	20	90,0	58	55,0
	20°	-	-	-	-	-	-	-	-
	21°	-	-	-	-	-	-	-	-
Total		60	91,7	71	93,0	74	94,6	205	191,0

A.M.: Alumnas matriculadas

(*) Las alumnas promovidas son aquellas alumnas que han aprobado un determinado ciclo al último día de clases de 1999. Cada ciclo está constituido por tres niveles y deberá tenerse en cuenta que -a diferencia de la educación común- en este tipo de educación existe una mayor flexibilidad. Una alumna no promovida es entonces aquella que debe recurrir algunos de los niveles o bien aquella que ha ingresado tardíamente al año lectivo y por lo tanto no ha alcanzado a cumplimentar el ciclo en forma completa al último día de clases.

Cuadro 134. Alumnos matriculados varones al último día de clases de 1999 y porcentaje de promovidos varones 1999 por ciclo según distrito escolar

		Ciclo							
		1 °		2 °		3 °		Total (*)	
		A.M.	% de Promovidos	A.M.	% de Promovidos	A.M.	% de Promovidos	A.M.	% de Promovidos
Distrito Escolar	1°	-	-	-	-	-	-	-	-
	2°	-	-	3	100,0	1	100,0	4	100,0
	3°	-	-	-	-	-	-	-	-
	4°	-	-	-	-	-	-	-	-
	5°	-	-	-	-	-	-	-	-
	6°	-	-	-	-	-	-	-	-
	7°	-	-	-	-	-	-	-	-
	8°	-	-	-	-	-	-	-	-
	9°	7	71,4	0	0,0	8	100,0	15	86,7
	10°	0	0,0	0	0,0	0	0,0	0	0,0
	11°	4	100,0	1	0,0	12	91,7	17	88,2
	12°	-	-	-	-	-	-	-	-
	13°	-	-	-	-	-	-	-	-
	14°	-	-	-	-	-	-	-	-
	15°	-	-	-	-	-	-	-	-
	16°	-	-	-	-	-	-	-	-
	17°	3	66,7	5	80,0	8	75,0	16	75,0
	18°	-	-	-	-	-	-	-	-
	19°	24	79,2	23	69,6	27	81,5	74	77,0
	20°	-	-	-	-	-	-	-	-
	21°	-	-	-	-	-	-	-	-
Total		38	78,9	32	71,9	56	85,7	126	80,2

A.M.: Alumnos matriculados

(*) Los alumnos promovidos son aquellos alumnos que han aprobado un determinado ciclo al último día de clases de 1999. Cada ciclo está constituido por tres niveles y deberá tenerse en cuenta que -a diferencia de la educación común- en este tipo de educación existe una mayor flexibilidad. Un alumno no promovido es entonces aquel que debe recursar algunos de los niveles o bien aquel que ha ingresado tardíamente al año lectivo y por lo tanto no ha alcanzado a cumplimentar el ciclo en forma completa al último día de clases.

Cuadro 135. Porcentaje de alumnos egresados 1999 sobre los alumnos matriculados en tercer ciclo al último día de clases de 1999 por sexo según distrito escolar

		Sexo					
		Mujeres		Varones		Total (*)	
		A.M. en 3º ciclo	% Egresadas	A.M.en 3º ciclo	% Egresados	A.M. en 3º ciclo	% Egresados
Distrito Escolar	1º	-	-	-	-	-	-
	2º	1	100,0	1	100,0	2	100,0
	3º	-	-	-	-	-	-
	4º	-	-	-	-	-	-
	5º	-	-	-	-	-	-
	6º	-	-	-	-	-	-
	7º	-	-	-	-	-	-
	8º	-	-	-	-	-	-
	9º	14	100,0	8	100,0	22	100,0
	10º	14	100,0	0	0,0	14	100,0
	11º	19	100,0	12	91,7	31	96,8
	12º	-	-	-	-	-	-
	13º	-	-	-	-	-	-
	14º	-	-	-	-	-	-
	15º	-	-	-	-	-	-
	16º	-	-	-	-	-	-
	17º	6	66,7	8	75,0	14	71,4
	18º	-	-	-	-	-	-
	19º	20	90,0	27	81,5	47	85,1
	20º	-	-	-	-	-	-
	21º	-	-	-	-	-	-
	Total	74	94,6	56	85,7	130	90,8

(*) Los alumnos egresados son aquellos alumnos que han aprobado el último ciclo al último día de clases de 1999. Cada ciclo está constituido por tres niveles y deberá tenerse en cuenta que -a diferencia de la educación común- en este tipo de educación existe una mayor flexibilidad. Un alumno no egresado es entonces aquel que debe recurrir algunos de los niveles del último ciclo o bien aquel que ha ingresado tardíamente al año lectivo y por lo tanto no ha alcanzado a cumplimentar el ciclo en forma completa al último día de clases.

7.4. EDUCACIÓN ESPECIAL

7.4.1. Sector Público

Cuadro 136. Unidades educativas, secciones/ grupos y alumnos matriculados por tipo de establecimiento según distrito escolar

		Tipo de establecimiento																					
		Escuelas Hospitalarias		Escuelas Domiciliarias (*)		Escuelas de Discapacitados			Escuelas de Recuperación			Escuelas de Educación Especial			Escuelas de Educación Especial y Formación Laboral			C.E.N.T.E.S			Total (**)		
		U.E.	A.M.	U.E.	A.M.	U.E.	Secc./ Grup.	A.M.	U.E.	Secc./ Grup.	A.M.	U.E.	Secc./ Grup.	A.M.	U.E.	Secc./ Grup.	A.M.	U.E.	Secc./ Grup.	A.M.	U.E.	Secc./ Grup.	A.M.
Distrito Escolar	1º	-	-	-	-	-	-	-	1	9	84	-	-	-	-	-	-	-	-	-	1	9	84
	2º	1	116	-	-	-	-	-	1	13	85	-	-	-	-	-	-	-	-	-	2	13	201
	3º	-	-	-	-	-	-	-	1	15	104	1	10	87	-	-	-	-	-	-	2	25	191
	4º	-	-	-	-	-	-	-	1	11	79	-	-	-	-	-	-	-	-	-	1	11	79
	5º	1	226	-	-	-	-	-	1	9	85	-	-	-	-	-	-	1	18	66	3	27	377
	6º	-	-	-	-	-	-	-	1	12	91	2	12	90	-	-	-	-	-	-	3	24	181
	7º	-	-	-	-	-	-	-	-	-	-	-	-	-	-	-	-	-	-	-	-	-	-
	8º	-	-	-	-	-	-	-	1	19	129	2	12	82	1	29	88	-	-	-	4	60	299
	9º	-	-	1	30	-	-	-	1	8	54	3	31	159	1	10	104	1	20	65	7	69	412
	10º	-	-	-	-	1	8	45	1	13	92	-	-	-	-	-	-	-	-	-	2	21	137
	11º	-	-	-	-	-	-	-	-	-	-	-	-	-	-	-	-	-	-	-	-	-	-
	12º	-	-	2	365	-	-	-	1	10	92	-	-	-	-	-	-	-	-	-	3	10	457
	13º	-	-	-	-	-	-	-	-	-	-	-	-	-	-	-	-	-	-	-	-	-	-
	14º	-	-	-	-	-	-	-	1	12	66	-	-	-	-	-	-	-	-	-	1	12	66
	15º	-	-	-	-	-	-	-	-	-	-	1	7	59	-	-	-	-	-	-	1	7	59
	16º	-	-	-	-	-	-	-	1	11	66	-	-	-	2	15	120	-	-	-	3	26	186
	17º	-	-	-	-	-	-	-	1	8	52	-	-	-	2	16	121	-	-	-	3	24	173
	18º	-	-	-	-	-	-	-	1	15	103	-	-	-	2	35	170	-	-	-	3	50	273
	19º	-	-	-	-	-	-	-	-	-	-	2	17	183	-	-	-	-	-	-	2	17	183
	20º	-	-	-	-	-	-	-	1	9	98	-	-	-	-	-	-	-	-	-	1	9	98
	21º	-	-	-	-	-	-	-	1	13	110	-	-	-	-	-	-	-	-	-	1	13	110
Total		2	342	3	395	1	8	45	16	187	1390	11	89	660	8	105	603	2	38	131	43	427	3.566

U.E.: Unidades educativas

Secc./ Grup.: Secciones/ grupos

A.M.: Alumnos matriculados

(*) No se contabilizan secciones en estos tipos de establecimiento.

(**) No se incluyen los cargos docentes y horas cátedra semanales de la educación especial, debido a que el instrumento de recolección de datos solicita dicha información para el total del establecimiento sin permitir la discriminación para el nivel primario. La información correspondiente a la planta orgánico-funcional se presenta en la publicación específica de educación especial.

Cuadro 137. Alumnos por tipo de problemática atendida según distrito escolar

Tipo de problemática atendida														
Mental				Física					S.T.P.	D.N.I.	Múltiple	Total		
Leve	Moderada	Severa	Total	Sensorial		Motora	Orgánico funcional	Total						
				Ciegos y amblíopes	Sordos e hipoacúsicos									
Distrito Escolar	1º	22	0	0	22	0	0	0	16	16	5	38	3	84
	2º	0	0	0	0	0	0	0	116	116	0	0	85	201
	3º	4	91	0	95	0	0	1	6	7	5	66	18	191
	4º	0	0	0	0	0	0	0	0	0	0	79	0	79
	5º	1	3	0	4	0	0	0	230	230	67	73	3	377
	6º	0	84	0	84	4	0	0	0	4	0	91	2	181
	7º	-	-	-	-	-	-	-	-	-	-	-	-	-
	8º	40	63	0	103	72	0	0	0	72	23	76	25	299
	9º	37	131	13	181	0	0	1	4	5	116	0	110	412
	10º	43	0	0	43	2	4	46	28	80	14	0	0	137
	11º	-	-	-	-	-	-	-	-	-	-	-	-	-
	12º	0	1	15	16	2	0	9	141	152	4	0	285	457
	13º	-	-	-	-	-	-	-	-	-	-	-	-	-
	14º	0	0	0	0	0	0	0	0	0	0	66	0	66
	15º	0	0	0	0	0	0	0	0	0	0	0	59	59
	16º	1	32	0	33	0	87	0	0	87	0	0	66	186
	17º	14	90	3	107	0	0	0	0	0	14	31	21	173
	18º	6	44	3	53	0	103	2	0	105	1	0	114	273
	19º	83	97	0	180	0	0	0	0	0	0	0	3	183
	20º	13	0	0	13	0	0	0	4	4	7	65	9	98
	21º	0	0	0	0	0	0	0	7	7	7	0	96	110
	Total		264	636	34	934	80	194	59	552	885	263	585	899

S.T.P.: Severos trastornos de la personalidad

D.N.I. : Desviaciones normales de la inteligencia

Cuadro 138. Alumnos por tipo de establecimiento según tipo de problemática atendida

			Tipo de problemática atendida	Tipo de establecimiento						
				Escuelas Hospitalarias	Escuelas Domiciliarias	Escuelas de Discapacitados	Escuelas de Recuperación	Escuelas de Educación Especial	Escuelas de Educación Especial y Formación Laboral	C.E.N.T.E.S
Tipo de problemática atendida	Mental	Severa	0	0	0	108	121	35	0	264
		Moderada	0	1	0	16	286	333	0	636
		Severa	0	28	0	0	0	6	0	34
	Física	Ciegos y ambliópes	0	0	0	4	76	0	0	80
		Sordos e hipoacúsicos	0	0	0	5	0	189	0	194
		Motora	0	10	45	4	0	0	0	59
		Orgánico funcional	342	134	0	76	0	0	0	552
	S.T.P.		0	0	0	72	49	11	131	263
	D.N.I.		0	0	0	585	0	0	0	585
	Múltiple		0	222	0	520	128	29	0	899
	Total		342	395	45	1.390	660	603	131	3.566

C.E.N.T.E.S. : Centros educativos para niños con trastornos emocionales severos

S.T.P. : Severos trastornos de la personalidad

D.N.I. : Desviaciones normales de la inteligencia

Cuadro 139. Alumnos matriculados por edad y alumnos matriculados por sexo según distrito escolar

		Edad																	Sexo		
		5	6	7	8	9	10	11	12	13	14	15	16	17	18	19	20 y más	Total	Mujeres	Varones	Total
Distrito Escolar	1º	0	3	0	7	9	14	19	16	6	10	0	0	0	0	0	0	84	44	40	84
	2º	0	20	18	23	37	32	25	30	10	6	0	0	0	0	0	0	201	76	125	201
	3º	0	2	16	11	22	32	21	37	24	14	7	3	2	0	0	0	191	78	113	191
	4º	0	0	0	1	9	13	16	20	10	5	5	0	0	0	0	0	79	35	44	79
	5º	1	33	48	39	44	39	40	54	41	19	15	4	0	0	0	0	377	148	229	377
	6º	0	0	2	7	15	27	31	32	27	10	6	8	7	3	0	6	181	60	121	181
	7º	-	-	-	-	-	-	-	-	-	-	-	-	-	-	-	-	-	-	-	-
	8º	1	10	16	30	40	33	44	37	46	23	19	0	0	0	0	0	299	119	180	299
	9º	0	6	13	31	41	53	64	40	29	27	27	19	20	12	13	17	412	173	239	412
	10º	0	1	9	18	23	16	23	16	10	14	4	1	2	0	0	0	137	50	87	137
	11º	-	-	-	-	-	-	-	-	-	-	-	-	-	-	-	-	-	-	-	-
	12º	2	43	45	68	47	42	58	59	45	23	7	9	4	3	2	0	457	196	261	457
	13º	-	-	-	-	-	-	-	-	-	-	-	-	-	-	-	-	-	-	-	-
	14º	0	0	4	8	10	9	11	12	4	7	1	0	0	0	0	0	66	22	44	66
	15º	0	11	6	3	7	6	5	4	4	1	5	1	4	1	0	1	59	32	27	59
	16º	0	1	3	8	9	20	29	28	12	13	10	3	4	5	4	37	186	54	132	186
	17º	0	1	6	12	9	12	27	20	29	21	11	10	5	1	1	8	173	70	103	173
	18º	0	1	11	21	27	32	40	28	31	22	14	8	2	10	10	16	273	138	135	273
	19º	0	6	15	21	26	23	23	27	22	18	2	0	0	0	0	0	183	89	94	183
	20º	0	1	8	10	9	9	8	19	18	15	1	0	0	0	0	0	98	28	70	98
	21º	0	1	3	7	12	19	23	20	15	9	1	0	0	0	0	0	110	48	62	110
	Total	4	140	223	325	396	431	507	499	383	257	135	66	50	35	30	85	3.566	1.460	2.106	3.566

7.4.2. Sector Privado

Cuadro 140. Unidades educativas, secciones/ grupos y alumnos matriculados según distrito escolar

		Unidades educativas	Secciones/ Grupos	Alumnos matriculados
Distrito Escolar	1º	3	19	115
	2º	6	21	159
	3º	-	-	-
	4º	-	-	-
	5º	1	8	31
	6º	1	2	15
	7º	3	10	63
	8º	1	8	57
	9º	10	48	290
	10º	2	7	52
	11º	-	-	-
	12º	1	6	35
	13º	-	-	-
	14º	1	2	12
	15º	2	11	73
	16º	-	-	-
	17º	-	-	-
	18º	-	-	-
	19º	-	-	-
	20º	-	-	-
	21º	-	-	-
	Total	31	142	902

Cuadro 141. Alumnos matriculados por tipo de problemática atendida según distrito escolar

Tipo de problemática atendida														
Mental				Física					S.T.P.	D.N.I.	Múltiple	Total		
Leve	Moderada	Severa	Total	Sensorial		Motora	Orgánico funcional	Total						
				Ciegos y amblíopes	Sordos e hipoacúsicos									
Distrito Escolar	1º	7	2	0	9	0	70	0	0	70	1	35	0	115
	2º	22	73	0	95	0	9	0	0	9	0	52	3	159
	3º	-	-	-	-	-	-	-	-	-	-	-	-	-
	4º	-	-	-	-	-	-	-	-	-	-	-	-	-
	5º	0	0	0	0	1	0	30	0	31	0	0	0	31
	6º	2	13	0	15	0	0	0	0	0	0	0	0	15
	7º	11	32	6	49	0	3	2	3	8	4	0	2	63
	8º	0	0	0	0	0	57	0	0	57	0	0	0	57
	9º	116	73	0	189	0	56	14	20	90	5	1	5	290
	10º	22	6	0	28	0	0	2	10	12	5	5	2	52
	11º	-	-	-	-	-	-	-	-	-	-	-	-	-
	12º	19	16	0	35	0	0	0	0	0	0	0	0	35
	13º	-	-	-	-	-	-	-	-	-	-	-	-	-
	14º	0	6	0	6	0	0	0	0	0	0	6	0	12
	15º	42	27	0	69	0	0	0	0	0	0	0	4	73
	16º	-	-	-	-	-	-	-	-	-	-	-	-	-
	17º	-	-	-	-	-	-	-	-	-	-	-	-	-
	18º	-	-	-	-	-	-	-	-	-	-	-	-	-
	19º	-	-	-	-	-	-	-	-	-	-	-	-	-
	20º	-	-	-	-	-	-	-	-	-	-	-	-	-
	21º	-	-	-	-	-	-	-	-	-	-	-	-	-
	Total		241	248	6	495	1	195	48	33	277	15	99	16

S.T.P: Severos trastornos de la personalidad

D.N.I.: Desviaciones normales de la inteligencia

Cuadro 142. Alumnos matriculados por edad y alumnos matriculados por sexo según distrito escolar

		Edad																	Sexo		
		5	6	7	8	9	10	11	12	13	14	15	16	17	18	19	20 y más	Total	Mujeres	Varones	Total
Distrito Escolar	1º	0	3	12	13	16	15	13	9	21	6	6	1	0	0	0	0	115	46	69	115
	2º	0	4	11	16	14	21	22	20	10	16	7	6	3	2	1	6	159	72	87	159
	3º	-	-	-	-	-	-	-	-	-	-	-	-	-	-	-	-	-	-	-	-
	4º	-	-	-	-	-	-	-	-	-	-	-	-	-	-	-	-	-	-	-	-
	5º	0	0	0	1	1	2	1	0	6	3	2	1	2	2	1	9	31	13	18	31
	6º	0	0	0	0	0	0	3	2	1	5	1	0	1	1	0	1	15	7	8	15
	7º	0	2	1	4	3	4	4	7	6	6	4	5	1	2	3	11	63	31	32	63
	8º	0	0	0	1	1	4	7	16	9	3	7	4	2	2	0	1	57	40	17	57
	9º	1	6	12	21	31	30	32	34	40	32	22	16	5	3	1	4	290	131	159	290
	10º	0	1	2	6	6	6	11	11	5	0	2	2	0	0	0	0	52	15	37	52
	11º	-	-	-	-	-	-	-	-	-	-	-	-	-	-	-	-	-	-	-	-
	12º	0	0	0	4	4	2	3	4	4	6	6	2	0	0	0	0	35	8	27	35
	13º	-	-	-	-	-	-	-	-	-	-	-	-	-	-	-	-	-	-	-	-
	14º	0	0	0	1	0	0	2	1	3	1	1	3	0	0	0	0	12	6	6	12
	15º	0	1	5	3	7	10	7	5	8	8	5	5	0	2	3	4	73	37	36	73
	16º	-	-	-	-	-	-	-	-	-	-	-	-	-	-	-	-	-	-	-	-
	17º	-	-	-	-	-	-	-	-	-	-	-	-	-	-	-	-	-	-	-	-
	18º	-	-	-	-	-	-	-	-	-	-	-	-	-	-	-	-	-	-	-	-
	19º	-	-	-	-	-	-	-	-	-	-	-	-	-	-	-	-	-	-	-	-
	20º	-	-	-	-	-	-	-	-	-	-	-	-	-	-	-	-	-	-	-	-
	21º	-	-	-	-	-	-	-	-	-	-	-	-	-	-	-	-	-	-	-	-
	Total	1	17	43	70	83	94	105	109	113	86	63	45	14	14	9	36	902	406	496	902

8. GLOSARIO



Gobierno de la Ciudad de Buenos Aires
Secretaría de Educación
Subsecretaría de Educación
Dirección General de Planeamiento
Dirección de Investigación

- **Alumno matriculado:** es una persona registrada, de acuerdo con las normas pedagógicas y administrativas vigentes, en un establecimiento educativo para recibir enseñanza sistemática de cualquier año, ciclo, etapa de estudio y nivel. Se puede denominar también alumno inscripto o alumno registrado.
- **Cargo:** es cada uno de los puestos de trabajo con que cuenta un establecimiento educativo, aprobado en su planta orgánica, que tiene asignada una partida presupuestaria y un conjunto de tareas a desempeñar por una persona. Los datos incluidos en esta publicación se refieren a la totalidad de cargos docentes/ no docentes a la fecha del relevamiento.
- **Ciclo, Grado, Etapa, Año de estudio:** Es cada una de las unidades de organización en que se divide cada nivel de enseñanza. Según criterios vinculados con:
 - 1.Objetivos
 - 2.Secuenciación de contenidos
 - 3.Normas de acreditaciónEl término ciclo se aplica en el nivel inicial, grado en nivel primario, etapa en la enseñanza de adultos¹ y año de estudio en los niveles medio y superior no universitario.
- **Cobertura de los cargos docentes/ horas cátedra:** los cargos docentes/ horas cátedra pueden estar cubiertos o sin cubrir (vacantes). El cargo/ hora cátedra cubierto es aquel puesto de trabajo o conjunto de horas cátedra, que dispone un establecimiento por planta orgánica, para el que se ha nombrado un docente con el fin de cumplir las tareas correspondientes. El cargo/ hora cátedra sin cubrir o vacante, es aquel puesto de trabajo o conjunto de horas cátedra que dispone un establecimiento por planta orgánica, para el que no existe personal docente nombrado para ejercer dichas funciones.
- **Dependencia:** Es el nivel de gobierno al que están sujetos normativamente, en el campo pedagógico, los establecimientos tanto estatales como privados así como los organismos que los supervisan.
Se clasifican en:
 - Provincial²
 - Municipal
 - Nacional

¹En el G.C.B.A. para la educación de adultos se utiliza el término ciclo en vez de etapa.

² Si bien la Ciudad Autónoma de Buenos Aires constituye un caso diferente los establecimientos dependientes del G.C.B.A son clasificados dentro de la Dependencia Provincial



Gobierno de la Ciudad de Buenos Aires
Secretaría de Educación
Subsecretaría de Educación
Dirección General de Planeamiento
Dirección de Investigación

- **Dependencia Funcional:** Es el nivel de gobierno al que están sujetos directamente los establecimientos educativos tanto estatales como privados de la Secretaría de Educación de la Ciudad de Buenos Aires³.

La dependencia funcional se encarga de controlar y supervisar la aplicación de las normas vigentes en los campos pedagógico, administrativo y presupuestario (excepto en el caso de los establecimientos privados que no tienen financiamiento total estatal, en los cuales la supervisión es exclusivamente pedagógica y administrativa).

En la Secretaría de Educación del Gobierno de la Ciudad de Buenos Aires, las dependencias funcionales son:

Dirección del Área de Educación Inicial
Dirección del Área de Educación Primaria
Dirección del Área de Educación Media y Técnica
Dirección de Educación Superior
Dirección del Área de Educación del Adulto y del Adolescente
Dirección del Área de Educación Especial
Dirección del Área de Educación Artística
Coordinación de Educación No Formal
Dirección General de Educación de Gestión Privada

- **Distrito Escolar:** Se refiere a la división geográfica -conformada por 21 distritos escolares- a través de la cual se ejerce la administración y supervisión pedagógica de las escuelas de la Ciudad de Buenos Aires⁴.
- **Docente:** se considera docente a quien imparte, dirige, supervisa u orienta la educación en general y la enseñanza sistematizada, así como a quien colabora directamente en estas funciones con sujeción a normas pedagógicas y reglamentación del presente estatuto⁵.
- **Establecimiento:** definido como una unidad organizacional básica con una dirección pedagógica, administrativa y presupuestaria propia que tiene por finalidad la prestación de una oferta educativa.
- **Hora cátedra:** es la unidad mínima de tiempo (40-45 minutos) para desarrollar actividades de enseñanza-aprendizaje en un establecimiento educativo.

³ Definición extraída de la Serie IV, Cuadernos Especiales, 1998, N° 1 "Glosario de definiciones conceptuales para la construcción e interpretación de estadísticas educativas, G.C.B.A., Secretaría de Educación, 2000.

⁴ Id. anterior.

⁵ Ley 14.473, Estatuto del Personal Docente del Ministerio de Educación y Justicia, art. 1, pág. 11, sancionada el 12 de septiembre de 1958. En "Definiciones básicas para la producción de estadísticas educativas". Red Federal de Información Educativa, Ministerio de Educación de la Nación, 1994.



Gobierno de la Ciudad de Buenos Aires
Secretaría de Educación
Subsecretaría de Educación
Dirección General de Planeamiento
Dirección de Investigación

- **Jornada:** se refiere a la extensión horaria en la cual se imparte enseñanza en la unidad educativa⁶.

Se construye a partir de la variable turno (que es un atributo de la sección). Se clasifica en:

Jornada Simple: corresponde a aquellas unidades educativas en las cuales los alumnos concurren a secciones en turno mañana o tarde.

Jornada Completa: corresponde a aquellas unidades educativas en las cuales los alumnos concurren a secciones en turno doble.

Ambas Jornadas: aplicable a aquellas unidades educativas en las cuales los alumnos concurren en turno mañana o tarde con secciones en las cuales los alumnos concurren en turno doble

- **Planta orgánico-funcional:** se denomina así al conjunto de cargos y horas cátedra asignados legal y presupuestariamente a cada uno de los establecimientos educativos.
- **Promovidos:** son los alumnos que han cumplido los requisitos de acreditación de los aprendizajes correspondientes a un grado, ciclo, etapa o año de estudios determinado, quedando habilitado para inscribirse en el grado, ciclo, etapa o año de estudios inmediato superior, en condición de *Alumno Nuevo*.

La promoción se produce en distintos momentos:

- promovido al último día de clase (para nivel primario) y promovido eximido en todas las materias (para el nivel medio).
- promovido en períodos de exámenes complementarios antes de la iniciación del año lectivo siguiente (diciembre y marzo).

La promoción puede obtenerse aunque quede una cantidad de materias pendientes (dos como máximo, en general) de acreditación que se denominan materias previas y que se acreditan en períodos especiales de exámenes previos.

- **Egresado:** Es la persona que ha cumplido con los requisitos de acreditación de los aprendizajes correspondientes a un nivel completo de enseñanza.
- **Repetidor/ recursante:** Es el alumno que vuelve a cursar por segunda vez o más el mismo grado/ ciclo/ etapa o año de estudio.
- **Sección- división:** Es un grupo escolar organizado, formado por alumnos que cursan el mismo o diferentes grados o años de estudio, en el mismo espacio, al mismo tiempo y con el mismo docente o equipo de docentes.

La creación de las secciones o divisiones dentro del establecimiento responde a criterios espaciales, pedagógicos y curriculares.

⁶ Idem anterior.



Gobierno de la Ciudad de Buenos Aires
Secretaría de Educación
Subsecretaría de Educación
Dirección General de Planeamiento
Dirección de Investigación

El término sección se aplica en los niveles inicial y primario para la enseñanza común, especial y de adultos. El término división se aplica en los niveles medio y SNU.

- **Sección de recuperación:** Es un conjunto escolar de alumnos que, debido a las necesidades y ritmo de aprendizaje, requieren una enseñanza personalizada.
- **Sector:** es el ámbito de administración de los servicios educativos. Se clasifica en: público (aquellos establecimientos administrados directamente por el Estado) y privado (aquellos establecimientos administrados por instituciones privadas o personas particulares).
- **Situación de revista:** son las distintas condiciones contractuales en las que puede estar prestando su servicio el personal docente, sea en condición de titular, interino o suplente.
- **Tipo de cargo:** De acuerdo a sus funciones se clasifican en:
Cargos docentes: son aquellos cargos asignados en la planta orgánica para funciones de actividad docente.
Cargos no docentes: son aquellos cargos asignados en la planta orgánica para funciones que no son de carácter docente.
- **Tipo de sección/ división:** Teniendo en cuenta los criterios de organización curricular, una sección se clasifica en:
 1. Independiente: cuando las actividades de enseñanza corresponden a un solo ciclo, año o etapa.
 2. Múltiple: cuando las actividades de enseñanza corresponden a varios ciclos, grados o etapas distintas.
- **Turno:** Es la parte del día en la cual funciona un establecimiento. Los turnos pueden ser mañana, tarde, intermedio, vespertino, noche. Los establecimientos desarrollan sus actividades en uno o más turnos ⁷. En el caso en que un establecimiento desarrolle actividades para un mismo grupo escolar en el turno mañana y en el turno tarde se denomina turno doble.

⁷ Ordinariamente los turnos son

- Mañana 7.45 a 12.15 hs
- Intermedio 11 a 14 hs
- Tarde 13 a 17 hs
- Vespertino 18 a 22 hs
- Noche 19 a 22.30 hs



*Gobierno de la Ciudad de Buenos Aires
Secretaría de Educación
Subsecretaría de Educación
Dirección General de Planeamiento
Dirección de Investigación*

- **Unidad educativa:** es el proyecto educativo que se organiza en el interior de un establecimiento para impartir educación en torno a una misma estructura curricular (común o especial) y a un determinado nivel de enseñanza: inicial, primario, medio y superior no universitario.

Fuente: Definiciones básicas para la producción de estadísticas educativas. Red Federal de Información Educativa.

Fuente: Formularios del Relevamiento Anual.

Fuente: Serie IV. Cuadernos Especiales, 1998, Nº 1. "Glosario de definiciones conceptuales para la construcción e interpretación de estadísticas educativas", G.C.B.A., Secretaría de Educación, 2000.

Fuente: Dirección de Investigación de la Secretaría de Educación del GCBA

