

1 IDENTIFICACIÓN DEL BIEN

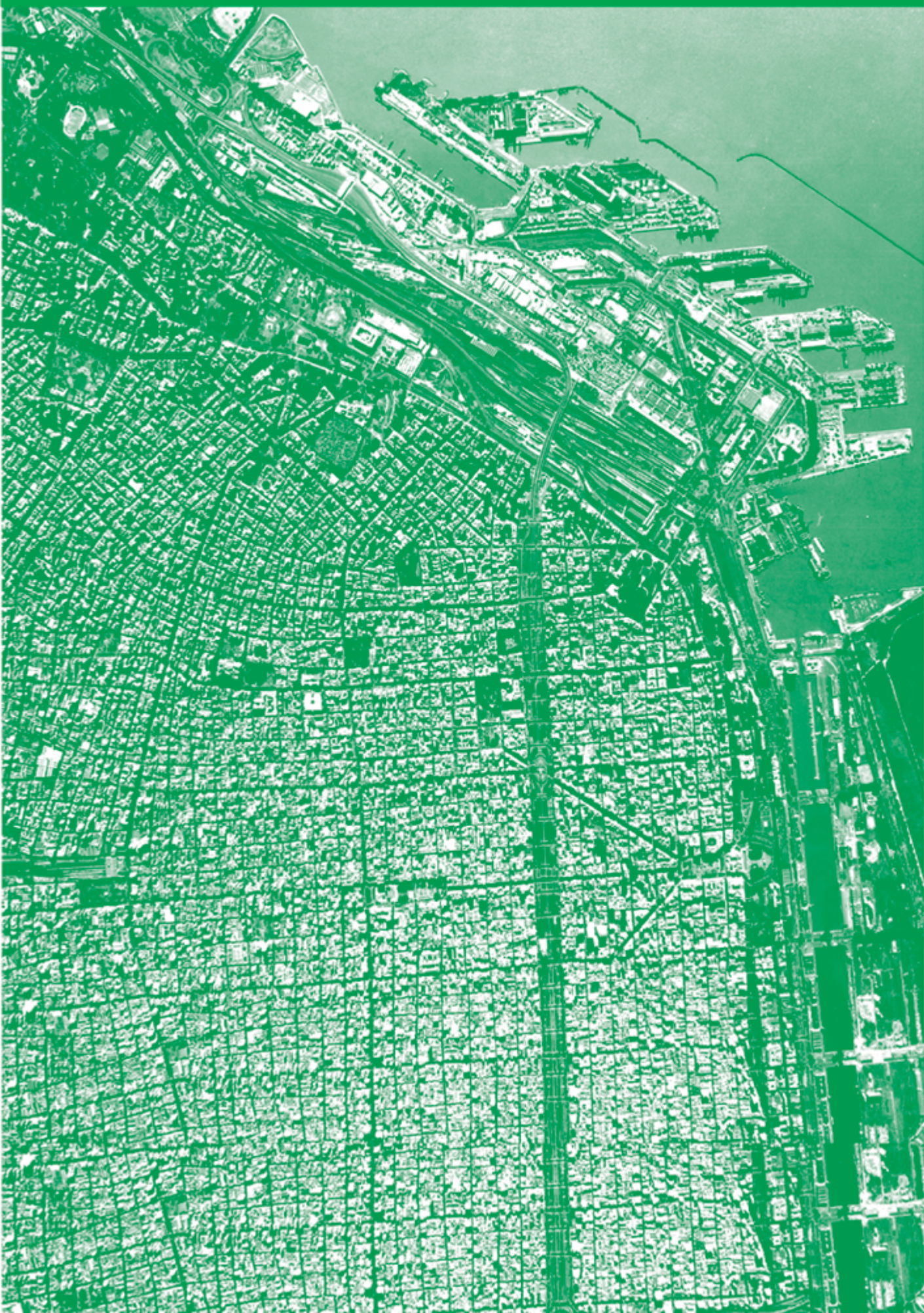

■ 1.a. País:

República Argentina



Planisferio donde se encuentra localizada América del Sur

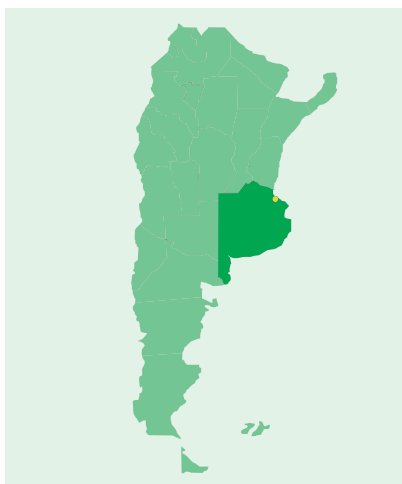

Mapa de América Latina, donde se encuentra la República Argentina y Mapa de la República Argentina donde se encuentra la provincia de Buenos Aires y la Ciudad Autónoma de Buenos Aires

■ 1.b. Estado, provincia o región

El bien que se postula es un sector de la Ciudad Autónoma de Buenos Aires, capital de la República Argentina.

■ 1.c. Nombre del bien

Buenos Aires, Paisaje Cultural:

El río, la pampa, la barranca histórica y la inmigración

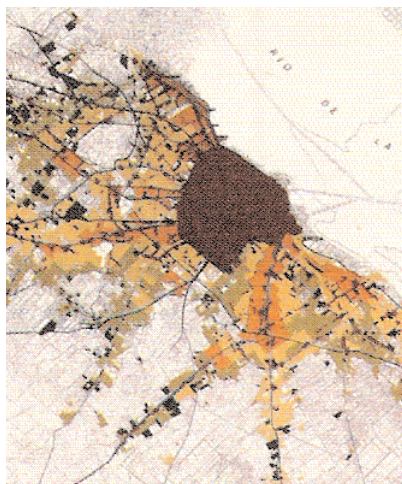
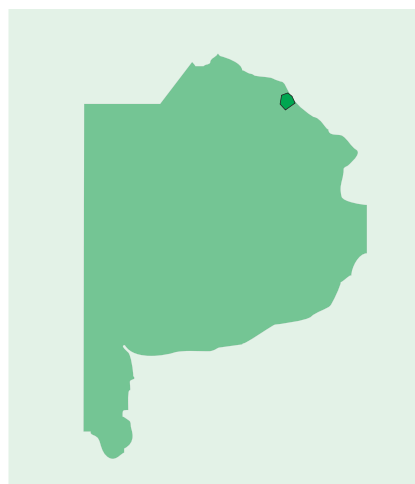

Mapas de la provincia de Buenos Aires con la Ciudad Autónoma de Buenos Aires y Mapa de La Ciudad Autónoma de Buenos Aires y la Región metropolitana

■ 1.d. Coordenadas geográficas con precisión de segundos

Buenos Aires se sitúa en América del Sur, República Argentina

Límite Norte: Plaza Belgrano

S 34° 33' 683"

W 58° 27' 276"

Límite Oeste: Monumento a los Dos Congresos

S 34° 36' 580"

W 58° 23' 362"

Límite Este: punto extremo Este de la costa de la Reserva Ecológica Costanera Sur

S 34° 37' 480"

W 58° 20' 500"

Límite Sur: Vuelta de Rocha, Barrio de La Boca

S 34° 38' 750"

W 58° 21' 780"

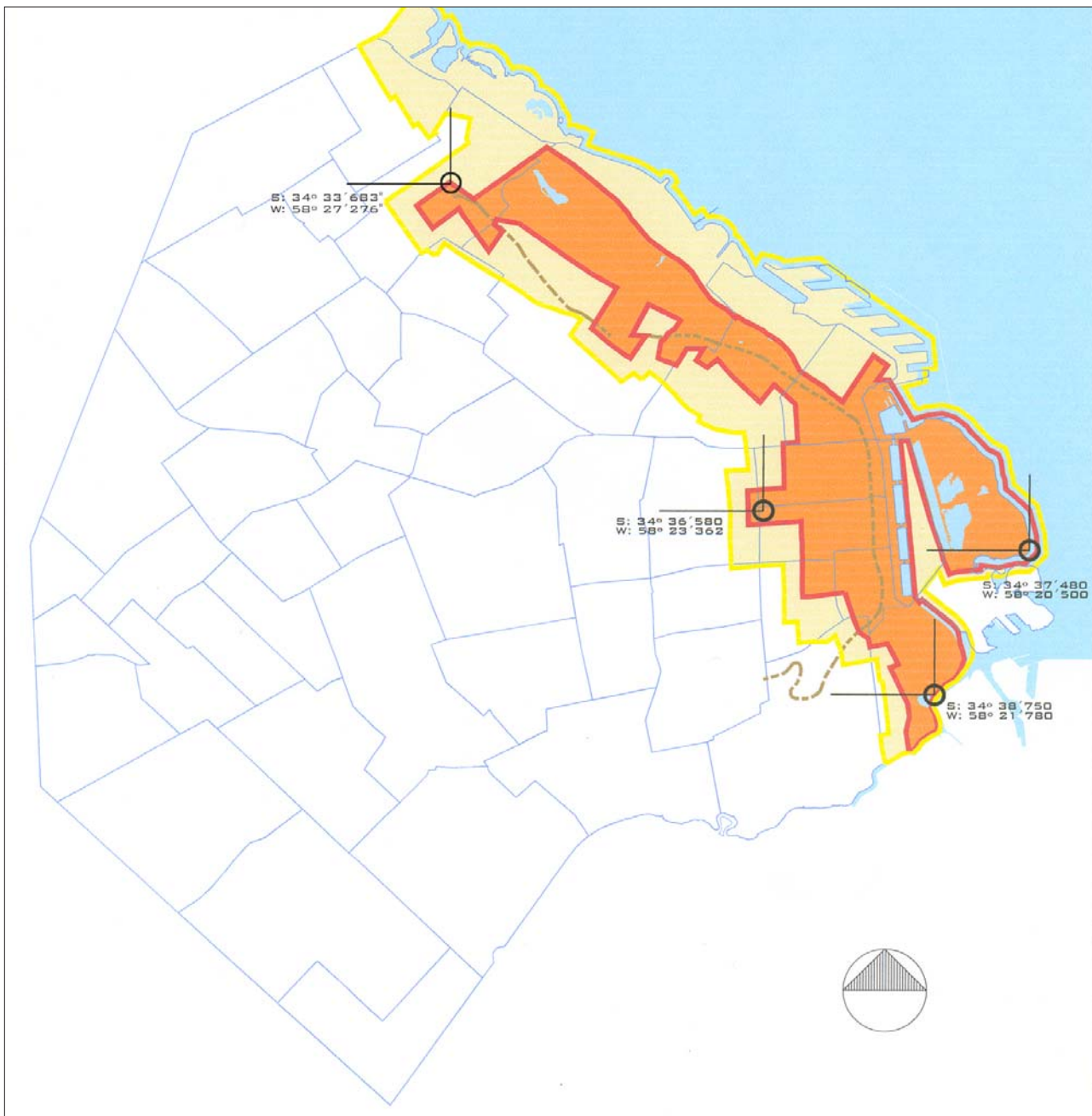

■ 1.e. Mapas y/o planos indicando los límites del área del bien nominado y de la zona de amortiguación

Delimitación del área a declarar:

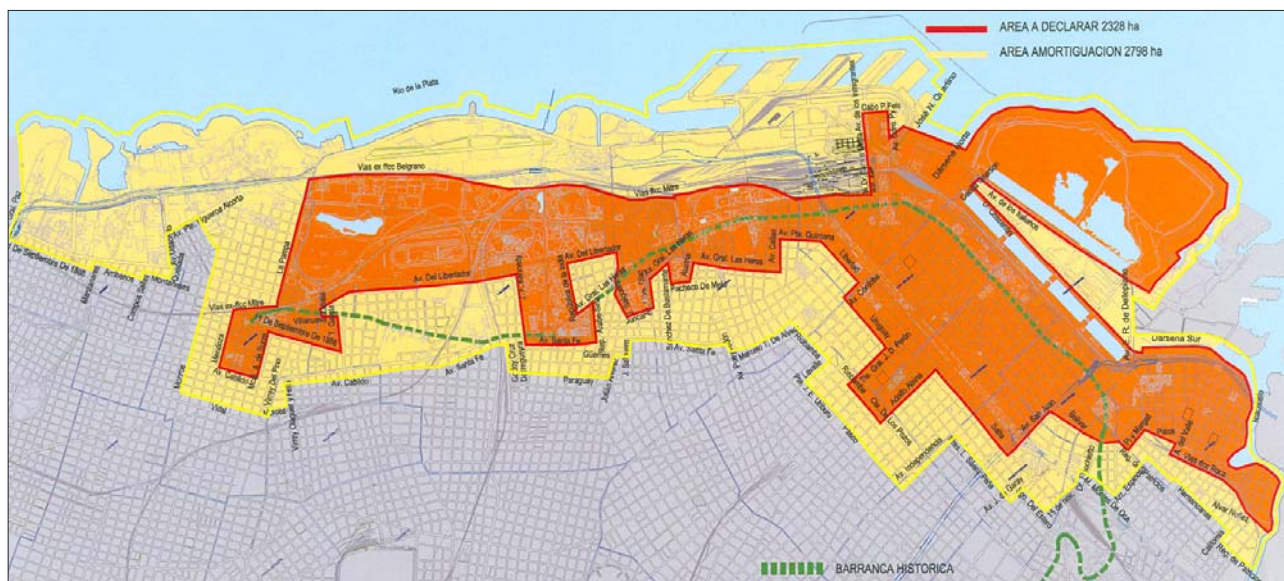

Alvar Núñez - Vías FFCC - Aristóbulo del Valle - Pi y Margall - Regimiento Patricios - Av. Martín García - Bolívar - Av. San Juan - Salta - Alsina - Combate de los Pozos - Riobamba - Tte. Gral. Perón - Uruguay - Av. Córdoba - Libertad - Av. Pte. Quintana - Av. Callao - Av. Las Heras - Austria - José Pacheco de Melo - Sánchez de Bustamante - Av. Las Heras - Av. Cnel. Díaz - Juncal - J. Salguero - Av. del Libertador - República de la India - Av. Las Heras - República Árabe - Siria - Av. Santa Fe - Darregueyra - Godoy Cruz - J. F. Kennedy - Av. Del Libertador - Zabala-Villanueva - Teodoro García - 11 de Septiembre - Mcal. M. A. de Sucre - Av. Cabildo - Mendoza - Vías FFCC - La Pampa - Vías FFCC - Av. Sarmiento/ Av. Casares - Vías FFCC - Av. del Libertador - Dr. Ramos Mejía - Av. de los Inmigrantes - Cabo Fels - Comodoro Py - Av. J. Quartino - Dársena Norte - Río de la Plata - Predio ex-Ciudad Deportiva B.J. - Av. España - Av. de los Italianos - Cecilia Grierson - Olga Cossentini - Elvira Dellepiane - Dársena Sur - Riachuelo.

Buenos Aires Paisaje Cultural:
"El Río, La Pampa, La Barranca Histórica
y La Inmigración"

Delimitación de la zona de amortiguación:

Regimiento Patricios - California - Hernandarias - Arzobispo Espinosa - Av. Montes de Oca - Dr. Finocchietto - Cruza vías - 5 de noviembre de 1889 - Santiago del Estero - Av. Garay - Pres. Luis Sáenz Peña - Av. Independencia - Pasco/ Uriburu - Lavalle - Riobamba - Marcelo T. de Alvear - Av. Pueyrredón - Av. Santa Fe - J. Salguero - Güemes - Julián Álvarez - Paraguay - Godoy Cruz - Av. Santa Fe - Cabildo - Virrey Olaguer Feliu - Moldes - Virrey del Pino - Vidal - Monroe - Rafael Hernández - Av. Figueroa Alcorta - Av. Udaondo - Av. del Libertador - Quesada - Montañeses - Campos Salles - Arribeños - Manzanares - 11 de septiembre - Av. Gral Paz - Río de la Plata - E. R. de Dellepiane - Dársena Sur - Riachuelo.

■ 1.f. Superficie del área que se postula y del área de amortiguación

Superficie del bien propuesto: 2328 ha

Zona de amortiguación: 2798 ha

Total: 5126 ha