Calles restringidas al tránsito por bacheo y pavimentación para el miércoles 29 de julio

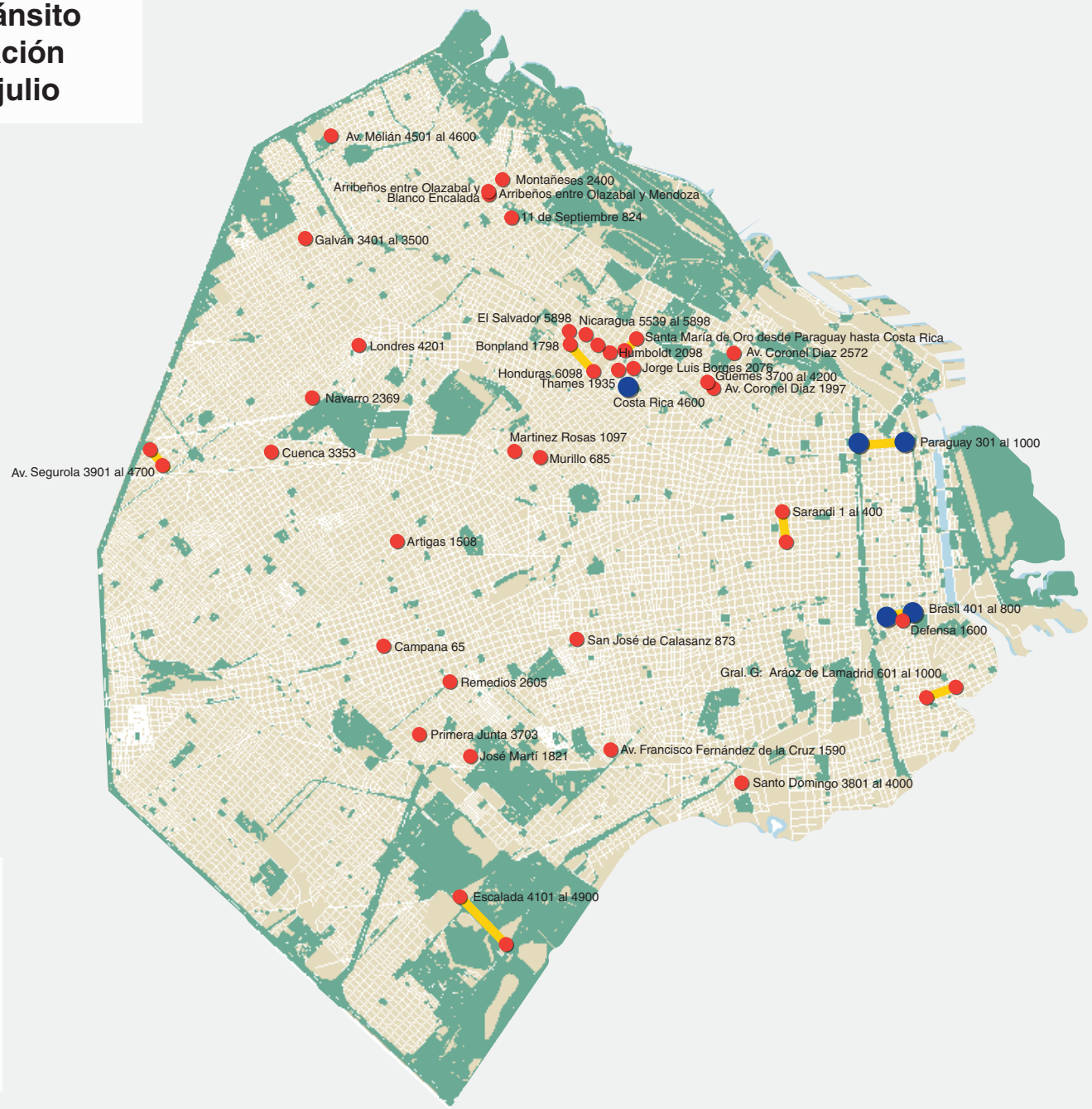

Referencias

- Calles restringidas
- Calles con tránsito cortado

Buenos Aires
Gobierno de la Ciudad