

MUSEO MUNICIPAL DE ARTES PLASTICAS  
**EDUARDO SIVORI**  
EN SU CINCUENTENARIO



Esta es la primera prueba sacada con la máquina "La Criolla" el día 28 de mayo de 1918 a las 10 P.M., estando presentes A. Riganelli, A. Panozzi, el autor Facio Hebequer, Emilio Fernández y la simpática María La Curtiembre.

## "DOS ARTISTAS DEL PUEBLO"

**G. FACIO HEBEQUER**

DIBUJOS Y GRABADOS

**AGUSTIN RIGANELLI**

ESCULTURAS

SECRETARIA DE CULTURA

DEL 6 DE JUNIO AL 1º DE JULIO

CORRIENTES 1530, 8º Piso

GOBIERNO DE LA CIUDAD DE BS. AS. MUSEO de A. PLAST. "EDUARDO SIVORI"	
BIBLIOTECA	
Nº ORDEN	1886
UBICACION	
FICHA MATERIAL	

# DOS ARTISTAS DEL PUEBLO

## AGUSTIN RIGANELLI

EL HOMBRE DEL RASCACIELO - Madera  
 TORSO DE MUJER JOVEN - Mármol  
 LUNA NIEVA - Bronce  
 CABEZA DE FLORENCIO SANCHEZ - Madera  
 NIÑO YANQUI - Bronce  
 CELINA - Bronce  
 ESPERA - Yeso patinado  
 NIÑO OBSERVADOR - Madera  
 PUERTA CERRADA - Madera  
 LAS DOS CARGAS - Madera  
 JACQUELINE - Madera  
 VITRINAS: 9 miniaturas: Cabeza de poeta, figuras y maternidades

## GUILLERMO FACIO HEBEQUER

APUNTES. Cabezas de viejos - litografía  
 GRUPO DE MUJERES. Serie "El conventillo" - litografía  
 APUNTES. Cabeza de mujeres - litografía  
 CHICA CON CHICO. Serie "Apuntes de la calle" - litografía  
 VIEJA. Lápiz  
 CHICA SENTADA. Litografía  
 Serie "PARA TU HISTORIA COMPAÑERO". Litografías - láminas 1  
 al 12  
 ASTILLERO. Serie "El infierno" - litografía  
 LA FUNDICION. Serie "El infierno" - litografía

APUNTES DE MADRUGADA. Serie "La mala vida" - litografía  
 CHICOS DE BARRIO. Serie "El conventillo" - litografía  
 MADRES. Serie "El conventillo" - tinta  
 BUELAS. Serie "El conventillo" - tinta  
 MUJERES. Aguafuerte  
 MAQUINA "LA CRIOLLA". Serie "El infierno" - aguafuerte  
 HOMBRE DESNUDO. Lápiz  
 OBRERO. Lápiz  
 HOMBRES DESNUDOS. Lápiz  
 VELORIO. Serie "El conventillo" - litografía  
 LA MADRE. Serie "El conventillo" - litografía  
 CUANTO MENOS SE PIENSA MEJOR SE DUERME . Aguafuerte  
 SE PIERDE EL PELO PERO NO LAS MAÑAS . Aguafuerte  
 NATURALEZA MUERTA . Aguafuerte  
 AL FIN SOLO . Aguafuerte  
 Y NUNCA NUNCA TE COMPRENDERAN . Aguafuerte  
 CONSAGRADO HIJO . Aguafuerte  
 CAFETIN. Aguafuerte  
 PAREJA. Aguafuerte  
 TALLER DE AFILACION. Aguafuerte  
 BELLEZAS DEL MATRIMONIO. Aguafuerte  
 BORRACHO. Aguafuerte  
 TRES CABEZAS . Ilustración para "Los malditos" de E. Castelnuovo  
 MALDITOS . Ilustración para "Los malditos" de E. Castelnuovo  
 DOS CABEZAS . Ilustración para "Los malditos" de E. Castelnuovo  
 MADRE. Litografía  
 MADRE CON CHICO. Litografía  
 CARRITO CON CHICO. Serie "Apuntes de la calle" - litografía  
 PIPE. Litografía

71821  
1986-80



**JACQUELINE**, Madera  
AGUSTIN RIGANELLI

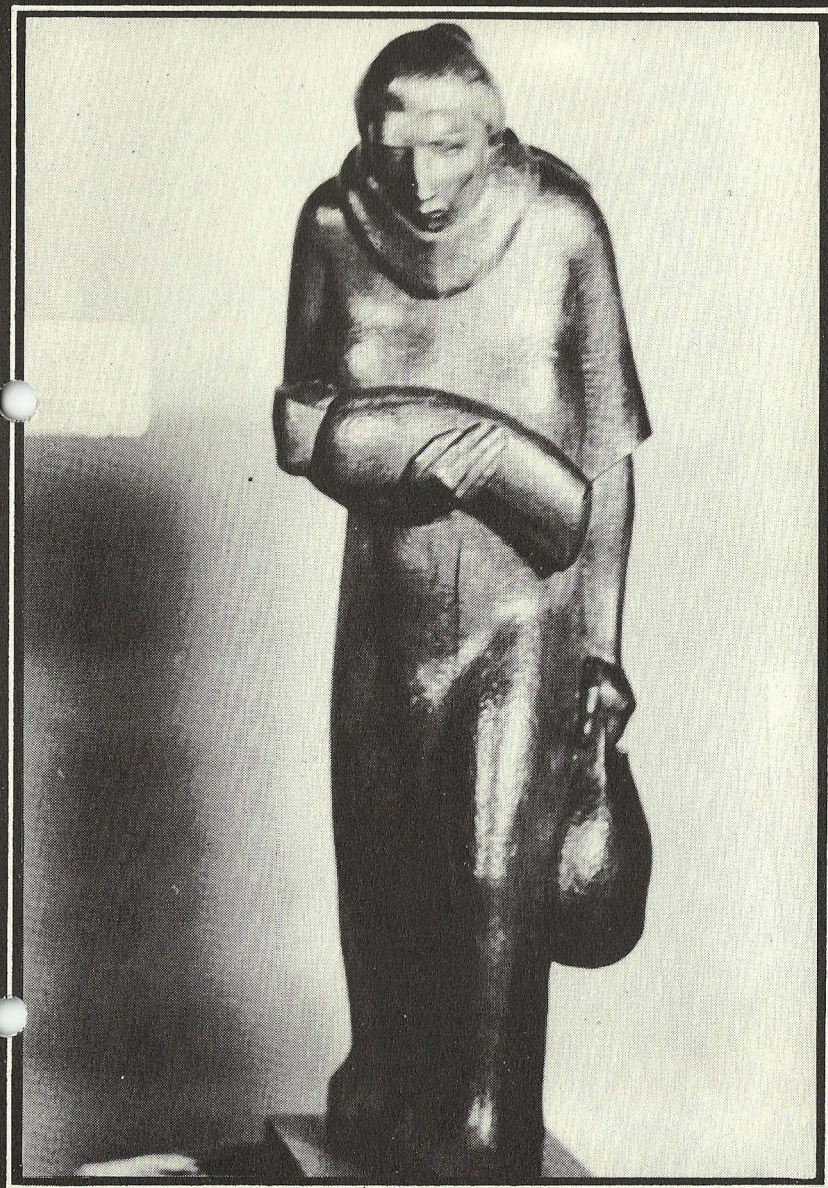

**LAS DOS CARGAS**, Madera  
AGUSTIN RIGANELLI

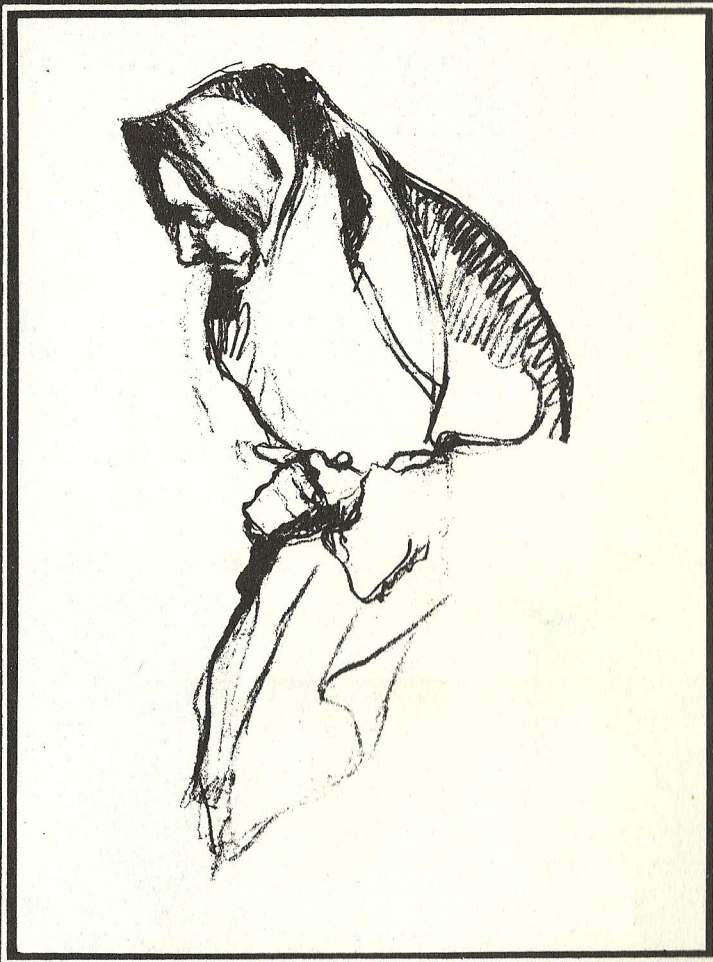

VIEJA, Lápiz  
GUILLERMO FACIO HEBEQUER



CHICA SENTADA, Litografía  
GUILLERMO FACIO HEBEQUER

# HORARIO

Martes a Viernes de 16 a 20  
Sábados, Domingos y Feriados de 10 a 20



**MUNICIPALIDAD DE LA  
CIUDAD DE BUENOS AIRES**



Intendente Municipal  
Doctor Julio César Saguier

Secretario de Cultura  
Doctor Mario O'Donnell

Subsecretario de Cultura  
Doctor Miguel Angel Inchausti (h)

Director del Museo E. Sívori  
Señor Raúl Vera Ocampo

7(8)

M 98